



**Α.Τ.Ε.Ι. ΘΕΣΣΑΛΟΝΙΚΗΣ
ΣΧΟΛΗ ΟΙΚΟΝΟΜΙΑΣ ΚΑΙ ΔΙΟΙΚΗΣΗΣ
ΤΜΗΜΑ ΛΟΓΙΣΤΙΚΗΣ**

**ΣΥΣΤΑΣΗ-ΙΔΡΥΣΗ-ΛΕΙΤΟΥΡΓΙΑ-ΚΛΕΙΣΙΜΟ ΒΙΒΛΙΩΝ
ΑΝΩΝΥΜΟΥ ΕΤΑΙΡΕΙΑΣ**

ΣΠΟΥΔΑΣΤΡΙΑ
Κακούρα Ευαγγελία-Αμαλία

ΕΠΙΒΛΕΠΩΝ ΚΑΘΗΓΗΤΗΣ
Χατζής Αναστάσιος

ΘΕΣΣΑΛΟΝΙΚΗ 2008

Η παρούσα εργασία είναι αφιερωμένη
στην αγαπημένη μου φίλη, συμφοιτήτρια και
συνάδελφο Ξανθού Φωτεινή για την συμπαράστασή της.

ΠΕΡΙΕΧΟΜΕΝΑ

ΕΙΣΑΓΩΓΗ	5
0.1 ΙΣΤΟΡΙΚΗ ΑΝΑΔΡΟΜΗ ΓΙΑ ΤΙΣ ΑΝΩΝΥΜΕΣ ΕΤΑΙΡΕΙΑΣ	5
0.2 ΓΕΝΙΚΑ ΓΙΑ ΤΙΣ ΑΝΩΝΥΜΕΣ ΕΤΑΙΡΕΙΕΣ	5
0.3 ΘΕΜΑ: «ΣΥΣΤΑΣΗ, ΙΔΡΥΣΗ, ΛΕΙΤΟΥΡΓΙΑ ΚΑΙ ΚΛΕΙΣΙΜΟ ΒΙΒΛΙΩΝ Α.Ε.»	7
ΚΕΦΑΛΑΙΟ 1^ο: ΝΟΜΙΚΗ ΥΠΟΣΤΑΣΗ Α.Ε.	8
1.1 ΚΑΤΑΣΤΑΤΙΚΟ Α.Ε.	8
1.1.1 ΕΓΚΡΙΣΗ ΤΟΥ ΚΑΤΑΣΤΑΤΙΚΟΥ ΚΑΙ ΠΑΡΟΧΗ ΑΔΕΙΑΣ ΣΥΣΤΑΣΗΣ	9
1.2 ΔΗΜΟΣΙΟΤΗΤΑ	9
1.3 ΚΑΛΥΨΗ ΤΟΥ ΜΕΤΟΧΙΚΟΥ ΚΕΦΑΛΑΙΟΥ	10
ΚΕΦΑΛΑΙΟ 2^ο: ΙΔΡΥΣΗ ΑΝΩΝΥΜΟΥ ΕΤΑΙΡΕΙΑΣ	11
2.1 ΔΙΑΔΙΚΑΣΙΕΣ ΙΔΡΥΣΗΣ Α.Ε.	11
2.2 ΕΓΓΡΑΦΕΣ ΙΔΡΥΣΗΣ	33
2.3 ΙΣΟΛΟΓΙΣΜΟΣ ΕΝΑΡΞΗΣ	35
ΚΕΦΑΛΑΙΟ 3^ο: ΜΙΣΘΟΔΟΣΙΑ	36
3.1 ΑΠΟΓΡΑΦΗ ΕΡΓΟΔΟΤΗ	37
3.2 ΠΡΟΣΛΗΨΕΙΣ ΠΡΟΣΩΠΙΚΟΥ	41
3.3 ΠΙΝΑΚΕΣ ΠΡΟΣΩΠΙΚΟΥ	46
3.4 ΜΙΣΘΟΔΟΤΙΚΕΣ ΚΑΤΑΣΤΑΣΕΙΣ	49
3.5 ΑΝΑΛΥΤΙΚΗ ΠΕΡΙΟΔΙΚΗ ΔΗΛΩΣΗ (ΑΠΔ)	54
3.6 ΟΡΙΣΤΙΚΗ ΔΗΛΩΣΗ ΦΜΥ (Ε7)	68
ΚΕΦΑΛΑΙΟ 4^ο: ΛΕΙΤΟΥΡΓΙΑ ΕΤΑΙΡΕΙΑΣ-ΣΕΠΤΕΜΒΡΙΟΣ 2007	71
4.1 ΓΕΝΙΚΟ ΗΜΕΡΟΛΟΓΙΟ ΣΕΠΤΕΜΒΡΙΟΥ	73
4.2 ΙΣΟΖΥΓΙΟ ΓΕΝ. ΚΑΘΟΛΙΚΟΥ ΣΕΠΤΕΜΒΡΙΟΥ	79
4.3 ΙΣΟΖΥΓΙΟ ΛΟΓΙΣΤΙΚΗΣ ΣΕΠΤΕΜΒΡΙΟΥ	83
4.3.1 ΤΕΤΑΡΤΟΒΑΘΜΙΟΣ	83
4.3.2 ΤΡΙΤΟΒΑΘΜΙΟΣ	87
4.3.3 ΔΕΥΤΕΡΟΒΑΘΜΙΟΣ	89
4.3.4 ΠΡΩΤΟΒΑΘΜΙΟΣ	91
4.4 ΙΣΟΖΥΓΙΟ ΓΕΝ. ΚΑΙ ΑΝΑΛ. ΚΑΘΟΛΙΚΟΥ ΣΕΠΤΕΜΒΡΙΟΥ	92
4.5 ΠΕΡΙΟΔΙΚΗ ΔΗΛΩΣΗ ΦΠΑ ΣΕΠΤΕΜΒΡΙΟΥ	93
ΚΕΦΑΛΑΙΟ 5^ο: ΛΕΙΤΟΥΡΓΙΑ ΕΤΑΙΡΕΙΑΣ-ΟΚΤΩΒΡΙΟΣ 2007	94
5.1 ΓΕΝΙΚΟ ΗΜΕΡΟΛΟΓΙΟ ΟΚΤΩΒΡΙΟΥ	96
5.2 ΙΣΟΖΥΓΙΟ ΓΕΝ. ΚΑΘΟΛΙΚΟΥ ΟΚΤΩΒΡΙΟΥ	105
5.3 ΙΣΟΖΥΓΙΟ ΛΟΓΙΣΤΙΚΗΣ ΟΚΤΩΒΡΙΟΥ	110
5.3.1 ΤΕΤΑΡΤΟΒΑΘΜΙΟΣ	110
5.3.2 ΤΡΙΤΟΒΑΘΜΙΟΣ	115
5.3.3 ΔΕΥΤΕΡΟΒΑΘΜΙΟΣ	118
5.3.4 ΠΡΩΤΟΒΑΘΜΙΟΣ	120
5.4 ΙΣΟΖΥΓΙΟ ΓΕΝ. ΚΑΙ ΑΝΑΛ. ΚΑΘΟΛΙΚΟΥ ΟΚΤΩΒΡΙΟΥ	121

5.5 ΠΕΡΙΟΔΙΚΗ ΔΗΛΩΣΗ ΦΠΑ ΟΚΤΩΒΡΙΟΥ.....	122
ΚΕΦΑΛΑΙΟ 6^ο: ΛΕΙΤΟΥΡΓΙΑ ΕΤΑΙΡΕΙΑΣ-ΝΟΕΜΒΡΙΟΣ 2007	123
6.1 ΓΕΝΙΚΟ ΗΜΕΡΟΛΟΓΙΟ ΝΟΕΜΒΡΙΟΥ	128
6.2 ΙΣΟΖΥΓΙΟ ΓΕΝ. ΚΑΘΟΛΙΚΟΥ ΝΟΕΜΒΡΙΟΥ	147
6.3 ΙΣΟΖΥΓΙΟ ΛΟΓΙΣΤΙΚΗΣ ΝΟΕΜΒΡΙΟΥ	153
6.3.1 ΤΕΤΑΡΤΟΒΑΘΜΙΟΣ	153
6.3.2 ΤΡΙΤΟΒΑΘΜΙΟΣ	159
6.3.3 ΔΕΥΤΕΡΟΒΑΘΜΙΟΣ	163
6.3.4 ΠΡΩΤΟΒΑΘΜΙΟΣ	165
6.4 ΙΣΟΖΥΓΙΟ ΓΕΝ. ΚΑΙ ΑΝΑΛ. ΚΑΘΟΛΙΚΟΥ ΝΟΕΜΒΡΙΟΥ	166
6.5 ΠΕΡΙΟΔΙΚΗ ΔΗΛΩΣΗ ΦΠΑ ΝΟΕΜΒΡΙΟΥ	167
ΚΕΦΑΛΑΙΟ 7^ο: ΛΕΙΤΟΥΡΓΙΑ ΕΤΑΙΡΕΙΑΣ-ΔΕΚΕΜΒΡΙΟΣ 2007	168
7.1 ΓΕΝΙΚΟ ΗΜΕΡΟΛΟΓΙΟ ΔΕΚΕΜΒΡΙΟΥ	177
7.2 ΙΣΟΖΥΓΙΟ ΓΕΝ. ΚΑΘΟΛΙΚΟΥ ΔΕΚΕΜΒΡΙΟΥ	207
7.3 ΙΣΟΖΥΓΙΟ ΛΟΓΙΣΤΙΚΗΣ ΔΕΚΕΜΒΡΙΟΥ	215
7.3.1 ΤΕΤΑΡΤΟΒΑΘΜΙΟΣ	215
7.3.2 ΤΡΙΤΟΒΑΘΜΙΟΣ	223
7.3.3 ΔΕΥΤΕΡΟΒΑΘΜΙΟΣ	228
7.3.4 ΠΡΩΤΟΒΑΘΜΙΟΣ	231
7.4 ΙΣΟΖΥΓΙΟ ΓΕΝ. ΚΑΙ ΑΝΑΛ. ΚΑΘΟΛΙΚΟΥ ΔΕΚΕΜΒΡΙΟΥ	232
7.5 ΠΕΡΙΟΔΙΚΗ ΔΗΛΩΣΗ ΦΠΑ ΔΕΚΕΜΒΡΙΟΥ	234
ΚΕΦΑΛΑΙΟ 8^ο: ΕΞΑΓΩΓΗ ΑΠΟΤΕΛΕΣΜΑΤΩΝ ΧΡΗΣΗΣ 2007	235
8.1 ΕΚΚΑΘΑΡΙΣΤΙΚΗ ΔΗΛΩΣΗ ΦΠΑ	235
8.2 ΜΗΧΑΝΟΓΡΑΦΙΚΟ ΔΕΛΤΙΟ ΟΙΚΟΝ. ΣΤΟΙΧΕΙΩΝ (Ε3).....	237
8.3 ΕΝΤΥΠΟ ΦΟΡΟΛ. ΕΙΣΟΔΗΜΑΤΟΣ Ν.Π. (Φ-01 010).....	241
8.4 ΗΜΕΡΟΛΟΓΙΟ ΕΓΓΡΑΦΩΝ ΙΣΟΛΟΓΙΣΜΟΥ	245
8.5 ΙΣΟΛΟΓΙΣΜΟΣ ΚΛΕΙΣΙΜΑΤΟΣ	249
8.6 ΠΙΝΑΚΑΣ ΔΙΑΘΕΣΗΣ ΚΕΡΔΩΝ	249
ΠΑΡΑΡΤΗΜΑ	250
ΒΙΒΛΙΟΓΡΑΦΙΑ	251

ΕΙΣΑΓΩΓΗ

0.1 ΙΣΤΟΡΙΚΗ ΑΝΑΔΡΟΜΗ ΓΙΑ ΤΙΣ ΑΝΩΝΥΜΕΣ ΕΤΑΙΡΕΙΕΣ

Οι πρώτοι τύποι Ανωνύμων Εταιρειών εμφανίζονται στις αρχές του 17^{ου} αιώνα, όταν οι λαοί της Δυτικής Ευρώπης ίδρυσαν με πολιτειακή πράξη (octroi) μεγάλους οικονομικούς οργανισμούς με σκοπό την εκμετάλλευση των αποικιών. Τέτοιοι οργανισμοί ήταν για, παράδειγμα, η Ολλανδική Εταιρεία των Ανατολικών Ινδιών.

Η πρώτη νομοθετική ρύθμιση για τις Α.Ε. έγινε στη Γαλλία με τον εμπορικό κώδικα του 1807, ο οποίος κατέργησε το σύστημα του octroi και καθιέρωσε ως απαραίτητη προϋπόθεση για την ίδρυση Α.Ε. τη χορήγηση άδειας και την έγκριση του καταστατικού της από τη Δημόσια Διοίκηση.

Στην Ελλάδα προβλέπονται για πρώτη φορά ρυθμίσεις για τις Α.Ε. το 1835, όταν εφαρμόστηκε ο γαλλικός εμπορικός κώδικας. Οι ρυθμίσεις όμως αυτές ήταν υποτυπώδεις και ανεπαρκείς.

Τη βασική ρύθμιση για τις Α.Ε. στην Ελλάδα εισήγαγε ο Νόμος 2190/1920 που αποτελεί μέχρι και σήμερα την κύρια πηγή του δικαίου της ανώνυμης εταιρείας. Με το Β.Δ. 173/1962 κωδικοποιήθηκαν οι διατάξεις του νόμου και οι μεταγενέστερες τροποποιήσεις και συμπληρώσεις του σε ενιαίο κείμενο. (Παπαδάτου Θ., Πομόνης Ν., 2006)

Ο Νόμος 2190/1920 έχει τροποποιηθεί και συμπληρωθεί πολλές φορές. Σημαντικές τροποποιήσεις έγιναν: με το Π.Δ. 409/1986 που εναρμόνισε την ελληνική νομοθεσία περί Α.Ε. στο κοινοτικό δίκαιο, με το Π.Δ. 15/1989 που εναρμόνισε το ελληνικό δίκαιο προς την Όγδοη Οδηγία «Χορήγηση άδειας στα πρόσωπα που αναλαμβάνουν τον νόμιμο έλεγχο των οικονομικών καταστάσεων», με το Νόμο 2214/1994 που επέβαλε υποχρεωτική ονομαστικοποίηση των μετοχών των Α.Ε. που επενδύουν σε αστικά ακίνητα, με το Νόμο 2741/1999 που εισήγαγε τη δυνατότητα διαθέσεως μετοχών στα μέλη του Διοικητικού Συμβουλίου και στο προσωπικό της εταιρείας, με τους Νόμους 3229/2004 και 3301/2004 οι διατάξεις των οποίων προβλέπουν την εφαρμογή των Διεθνών Λογιστικών Προτύπων καθώς και πιο πρόσφατα με το Νόμο 3604/2007 ο οποίος ενσωματώνει τις κοινοτικές οδηγίες στο ελληνικό δίκαιο και παρέχει 30 καινοτόμες παρεμβάσεις για την απλούστευση των λειτουργικών διαδικασιών των Α.Ε.. (www.econ-e.gr, 2007)

0.2 ΓΕΝΙΚΑ ΓΙΑ ΤΙΣ ΑΝΩΝΥΜΕΣ ΕΤΑΙΡΕΙΕΣ

Η Α.Ε. είναι η κατ' εξοχήν και «αμιγώς» κεφαλαιουχική εταιρική μορφή, που μέσα από αυτήν επιτυγχάνεται να συγκεντρώνονται μεγάλα, έως πολύ μεγάλα κεφάλαια και συγχρόνως να περιορίζεται η ευθύνη του κάθε εταίρου μέχρι του ποσού της εισφοράς του. Και ενώ δεν υπάρχει ανώτατο όριο για το μέγεθος του κεφαλαίου, ο νόμος ορίζει ελάχιστο όριο, αυτό των 60.000 €.

Τα κύρια χαρακτηριστικά αυτής της εταιρικής μορφής είναι τα παρακάτω:

- Ο περιορισμός της ευθύνης όλων των εταίρων μέχρι του ποσού της εισφοράς τους
- Η δυνατότητα μεταβίβασης της εταιρικής μερίδας
- Η διαίρεση του κεφαλαίου σε μετοχές
- Η εύκολη μεταβίβαση του τίτλου της μετοχής
- Η εμπορική της ιδιότητα, με βάση το τυπικό κριτήριο της εταιρικής μορφής της.

Οι βασικές προϋποθέσεις για να ιδρυθεί μια Α.Ε. είναι οι παρακάτω:

- Καταστατικό, πάντοτε συμβολαιογραφικό έγγραφο
- Κάλυψη του εταιρικού κεφαλαίου
- Έκδοση διοικητικής πράξης, που εγκρίνει τη σύσταση, και παροχή, με απόφαση της Διοικητικής Αρχής, άδειας σύστασης
- Δημοσίευση της απόφασης που παρέχει την άδεια σύστασης της εταιρείας, με τις διατάξεις του καταστατικού, μέσα από την Εφημερίδα της Κυβέρνησης.

Η εταιρεία διοικείται από το Διοικητικό Συμβούλιο που εκλέγεται και ανακαλείται από τη Γενική Συνέλευση των μετόχων. Το Δ.Σ. μπορεί να διορίζει είτε συμβούλους (διευθύνοντες ή εντεταλμένους) για να εκπροσωπούν την εταιρεία και να ενεργούν για λογαριασμό της πράξεις διαχείρισης, είτε τρίτους (γενικούς διευθυντές, διοικητές).

Επιπλέον, η εταιρεία υπόκειται σύμφωνα με το νόμο σε ορισμένες διαδικασίες δημοσιότητας, όσον αφορά, τόσο στην περιουσιακή της κατάσταση και στα οικονομικά της αποτελέσματα στο τέλος της κάθε χρήσης, όσο και στις πράξεις της Διοίκησης, καθώς και σε διαρκή έλεγχο από εκλεγμένους, από τη Γενική Συνέλευση, ελεγκτές, που η έκθεσή τους γνωστοποιείται στη συνέλευση.

Σχετικά με την διάθεση του κέρδους της Α.Ε., προκύπτει στο τέλος της χρήσης από τον λογαριασμό 86 ΑΠΟΤΕΛΕΣΜΑΤΑ ΧΡΗΣΕΩΣ και πρέπει να διατεθεί όπως παρακάτω και με την ίδια σειρά, σύμφωνα με τα οριζόμενα στο άρθρο 45 του Ν. 2190/1920 και το άρθρο 4 του Ν.Δ. 3843/1958 «Φορολογία Νομικών Προσώπων» όπως τροποποιήθηκε με το Ν. 2065/1992 «Αναμόρφωση της φορολογίας και άλλες διατάξεις». Και η σειρά αυτή είναι:

- 1) Για φόρο εισοδήματος 35% (σύμφωνα με το άρθρο 8α του Ν. 2065/1992). Το ποσό που μένει ύστερα από την αφαίρεση του παραπάνω φόρου διαθέτεται:
- 2) Για την δημιουργία ή την αύξηση του Τακτικού Αποθεματικού ποσό τουλάχιστον ίσο με το 5% των καθαρών κερδών. Η κράτηση αυτή παύει να είναι υποχρεωτική όταν το τακτικό αποθεματικό γίνει ίσο με το 1/3 του Μετοχικού Κεφαλαίου
- 3) Για καταβολή πρώτου μερίσματος στους μετόχους ποσό ίσο με το 6% τουλάχιστον του καταβλημένου Μετοχικού Κεφαλαίου. Ο νεότερος Νόμος 876/1979 «Περί ενισχύσεως της κεφαλαιαγοράς» υποχρεώνει τις Α.Ε. να διαθέτουν για μερίσματα, ποσό ίσο με το 35% των καθαρών κερδών που είναι για διανομή, μετά την αφαίρεση του τακτικού αποθεματικού και εφόσον το ποσό αυτό είναι μεγαλύτερο από το ποσό του παραπάνω πρώτου μερίσματος. Η διάταξη αυτή δεν εφαρμόζεται αν οι Μέτοχοι, σε γενική συνέλευση και με πλειοψηφία 80% του καταβλημένου Μ.Κ. παραιτηθούν

από το δικαίωμα τους αυτό. Εξάλλου, ο ίδιος ο νόμος προβλέπει, πριν από κάθε διανομή την αφαίρεση τυχόν ζημιών προηγούμενων χρήσεων.

- 4) Το υπόλοιπο διαθέτεται σύμφωνα με τα οριζόμενα στο καταστατικό της Α.Ε., ή τις αποφάσεις της Γενικής Συνέλευσης. Συνηθισμένοι λόγοι διάθεσης του υπολοίπου αυτού είναι: η διανομή μερίσματος στους κατόχους ιδρυτικών τίτλων, η καταβολή των ποσοστών και αμοιβών στα μέλη του Δ.Σ., τα πρόσθετα μερίσματα στους μετόχους και ο σχηματισμός άλλων αποθεματικών, πλην του τακτικού.

Μετά την παραπάνω διανομή, το υπόλοιπο παραμένει στον ισολογισμό (42 ΑΠΟΤΕΛΕΣΜΑΤΑ ΕΙΣ ΝΕΟ) για να διατεθεί σε επόμενες χρήσεις.

Σήμερα υπάρχουν στην Ελλάδα 50.000 περίπου Ανώνυμες Εταιρείες εκ των οποίων μεγάλος αριθμός βρίσκεται σε αδράνεια. Από τις υπόλοιπες το 5% περίπου είναι γνήσιες Α.Ε. και είναι εισηγμένες στο χρηματιστήριο αξιών. Οι υπόλοιπες είναι οικογενειακές εταιρείες που οι μετοχές τους βρίσκονται στα χέρια μελών μιας οικογένειας.

Πρέπει τέλος να αναφερθεί ότι η νομοθεσία επιβάλλει τον τύπο της Α.Ε. σε ορισμένες επιχειρηματικές δραστηριότητες, όπως π.χ. στις τράπεζες, στις ασφαλιστικές εταιρείες, στις εταιρείες επενδύσεων χαρτοφυλακίου, στις χρηματιστηριακές εταιρείες κ.α.. (Παπαδάτου Θ., Πομόνης Ν., 2006)

0.3 ΘΕΜΑ: «ΣΥΣΤΑΣΗ, ΙΔΡΥΣΗ, ΛΕΙΤΟΥΡΓΙΑ ΚΑΙ ΚΛΕΙΣΙΜΟ ΒΙΒΛΙΩΝ Α.Ε.»

Η παρούσα εργασία με θέμα «Σύσταση, Ίδρυση, Λειτουργία και Κλείσιμο βιβλίων Α.Ε.» πραγματεύεται την πορεία μιας Ανώνυμης Εταιρείας (εικονικής), από τις διαδικασίες συστάσεως της, έως το κλείσιμο των βιβλίων της στο τέλος της χρήσης για την εξαγωγή των οικονομικών αποτελεσμάτων της.

Ίδρύεται λοιπόν μία εμπορική Ανώνυμη Εταιρεία, μη εισηγμένη στο χρηματιστήριο, με την επωνυμία «ΗΛΕΚΤΡΟΜΑΡΚΕΤ Α.Ε.», με σύμβαση μεταξύ των ιδρυτών της. Το μετοχικό κεφάλαιο της εταιρείας ορίζεται στο κατώτερο όριο, με βάση το νόμο, των 60.000€ (2000 μετοχές, ονομαστικής αξίας 30€ έκαστη). Οι ιδρυτές της εταιρείας είναι πέντε και συμμετέχουν στο κεφάλαιο με τα εξής ποσοστά: 35%, 20%, 15%, 15% και 15%. Ακολουθούνται όλες οι απαραίτητες διαδικασίες για την ίδρυση της στις αρμόδιες δημόσιες υπηρεσίες και ξεκινά την λειτουργία της. Θα λειτουργήσει για διάστημα λίγο μεγαλύτερο των τριών μηνών, κατά το οποίο θα απασχολήσει προσωπικό, θα πραγματοποιήσει εμπορικές συναλλαγές καθώς και συναλλαγές με τους δημόσιους φορείς και τέλος θα εξάγει το οικονομικό της αποτέλεσμα και θα διανείμει τα κέρδη ή τις ζημιές στους μετόχους της.

Τα στοιχεία των εργαζομένων, των προμηθευτών, των πελατών καθώς και της ίδιας της εταιρείας είναι φανταστικά και ουδεμία σχέση έχουν με την πραγματικότητα.

ΚΕΦΑΛΑΙΟ 1^ο: ΝΟΜΙΚΗ ΥΠΟΣΤΑΣΗ ΑΝΩΝΥΜΟΥ ΕΤΑΙΡΕΙΑΣ

Εκτός από τη μετατροπή ενός άλλου τύπου εταιρείας σε Ανώνυμη, η πιο συνηθισμένη περίπτωση για να προκύψει μια Α.Ε. είναι η ίδρυση μιας νέας εταιρείας. Με αυτή την περίπτωση θα ασχοληθεί και η συγκεκριμένη εργασία.

Προϋποθέσεις για τη σύσταση μιας ανώνυμης εταιρείας είναι κατά σειρά οι εξής:

- i. Σύνταξη καταστατικού
- ii. Έγκριση καταστατικού και παροχή αδειας από τη Δημόσια Διοίκηση
- iii. Τήρηση διατυπώσεων Δημοσιότητας
- iv. Κάλυψη του Μετοχικού Κεφαλαίου

1.1 ΚΑΤΑΣΤΑΤΙΚΟ Α.Ε.

Μια από τις απαραίτητες προϋποθέσεις σύστασης της Α.Ε. είναι να συναφθεί σύμβαση μεταξύ δύο τουλάχιστον προσώπων, φυσικών ή νομικών, που περιλαμβάνει και τη σύνταξη καταστατικού.

Σύμφωνα με το άρθρο 4 παρ.1 του Νόμου 2190/1920, το καταστατικό πρέπει να είναι συμβολαιογραφικό έγγραφο, που αποτελεί συστατικό στοιχείο για την ίδρυση της εταιρείας, και υπογράφεται από τους ιδρυτές.

Στο άρθρο 2 ο Νόμος 2190/1920 προβλέπει το ελάχιστο περιεχόμενο του καταστατικού που είναι υποχρεωτικό, με την έννοια ότι αν για ένα θέμα από τα προβλεπόμενα στο Νόμο σαν οριζόμενα από τους συμβαλλόμενους, δεν έχει γίνει ρύθμιση, η Διοίκηση οφείλει να μην εγκρίνει το καταστατικό. (Παπαδάτου Θ., Πομόνης Ν., 2006)

Εδώ πρέπει να προστεθεί, ότι με την τροποποίηση του Ν. 2190/1920 που έγινε με τον πρόσφατο Ν. 3604/2007, στο καταστατικό δεν επιβάλλεται να καταχωρείται το κείμενο των διατάξεων του πρώτου. (www.econ-e.gr)

Η σύνταξη του καταστατικού της Α.Ε. είναι καθαρά δουλειά του συμβολαιογράφου και όχι του λογιστή της εταιρείας γι' αυτό και η συγκεκριμένη εργασία δε θα ασχοληθεί με τη λεπτομερή διατύπωση και μορφή του. Παρ' όλα αυτά, πρέπει να αναφέρουμε τα στοιχεία εκείνα, για τα οποία πρέπει να συμπεριλαμβάνονται υποχρεωτικά διατάξεις και που είναι τα εξής:

- Για την εταιρική επωνυμία και τον σκοπό της εταιρείας
- Για την έδρα της εταιρείας
- Για τη διάρκειά της
- Για το ύψος και τον τρόπο καταβολής του Μετοχικού Κεφαλαίου
- Για το είδος των μετοχών, για τον αριθμό τους, την ονομαστική αξία κάθε μετοχής και τον τρόπο έκδοσής τους
- Για τον αριθμό των μετοχών κάθε κατηγορίας, αν υπάρχουν περισσότερες κατηγορίες μετοχών
- Για τη δυνατότητα μετατροπής ονομαστικών μετοχών σε ανώνυμες ή ανωνύμων σε ονομαστικές

- Για τη σύγκληση, τη συγκρότηση, τη λειτουργία και τις αρμοδιότητες του Διοικητικού Συμβουλίου
- Για τη σύγκληση, τη συγκρότηση, τη λειτουργία και τις αρμοδιότητες των Γενικών Συνελεύσεων
- Για τους ελεγκτές
- Για τα δικαιώματα των Μετόχων
- Για τον ισολογισμό και τη διάθεση των κερδών
- Για τη λύση της εταιρείας και την εκκαθάριση της περιουσίας της (δεν απαιτείται να επαναλαμβάνονται ισχύουσες διατάξεις νόμου)
- Τα ατομικά στοιχεία των φυσικών ή νομικών προσώπων που υπόγραψαν το καταστατικό της εταιρείας ή στο όνομα και για λογαριασμό των οποίων έχει υπογραφεί το καταστατικό αυτό
- Το συνολικό ποσό, τουλάχιστον κατά προσέγγιση, όλων των δαπανών που απαιτήθηκαν για τη σύσταση της εταιρείας και βαρύνουν αυτή.

Πέρα από τα υποχρεωτικά, οι ιδρυτές μπορεί να προβλέψουν στο καταστατικό και άλλα θέματα, εφόσον οι προβλεπόμενες ρυθμίσεις αυτές δεν αντίκεινται στο νόμο. (Παπαδάτου Θ., Πομόνης Ν., 2006, www.epixeireite.duth.gr, 2007)

1.1.1 ΕΓΚΡΙΣΗ ΤΟΥ ΚΑΤΑΣΤΑΤΙΚΟΥ ΚΑΙ ΠΑΡΟΧΗ ΑΔΕΙΑΣ ΣΥΣΤΑΣΗΣ

Το άρθρο 4 του Ν. 2190/1920 θέτει ως απαραίτητη προϋπόθεση για την ίδρυση της ανώνυμης εταιρείας την έγκριση του καταστατικού της και την παροχή άδειας από την Διοίκηση, προκειμένου να πιστοποιηθεί η νομιμότητα των διατάξεων του και να προστατευθεί η ασφάλεια των συναλλαγών.

Αρμόδιο όργανο για την έγκριση και παροχή άδειας είναι ο Νομάρχης και το τμήμα Εμπορίου της Νομαρχίας, όπου εδρεύει η κάθε εταιρεία, το οποίο ελέγχει τη νομιμότητα του περιεχομένου του καταστατικού και την κάλυψη του κεφαλαίου μόνο και δε μπορεί να αρνηθεί την χορήγηση της άδειας, προβάλλοντας λόγους σκοπιμότητας. (Παπαδάτου Θ., Πομόνης Ν., 2006)

1.2 ΔΗΜΟΣΙΟΤΗΤΑ

Σύμφωνα με τις διατάξεις της παρ.1 του άρθρου 7 του Ν. 2190/1920:

«Σε δημοσιότητα υποβάλλονται οι εξής πράξεις και τα εξής στοιχεία:

α) οι αποφάσεις της Διοίκησης για τη σύσταση ανωνύμων εταιρειών καθώς και το καταστατικό που εγκρίθηκε.

β)»

Η παραπάνω δημοσιότητα της ίδρυσης της ανώνυμης εταιρείας γίνεται με δύο μέσα. Πρώτο μέσο δημοσιότητας είναι το Μητρώο Ανωνύμων Εταιρειών, στο οποίο ο Νομάρχης της έδρας καταχωρεί την απόφαση ίδρυσης της Α.Ε., οπότε και λαμβάνει αριθμό Μ.Α.Ε., καθώς αποκτά και νομική προσωπικότητα. Δεύτερο μέσο δημοσιότητας αποτελεί η δημοσίευση της καταχώρησης στο Μ.Α.Ε. στην Εφημερίδα της Κυβερνήσεως στο «Τεύχος Α.Ε. και Ε.Π.Ε.». Η δημοσίευση αυτή γίνεται με καταβολή παραβόλου από την εταιρεία στο Δημόσιο Ταμείο. (Παπαδάτου Θ., Πομόνης Ν., 2006)

1.3 ΚΑΛΥΨΗ ΤΟΥ ΜΕΤΟΧΙΚΟΥ ΚΕΦΑΛΑΙΟΥ

Τελευταίος, αλλά αναγκαίος, όρος για τη σύσταση της ανώνυμης εταιρείας, είναι η κάλυψη του Μετοχικού Κεφαλαίου. Η κάλυψη αυτή αποτελεί απαραίτητη προϋπόθεση για τη σύσταση, γιατί σε αντίθετη περίπτωση δεν είναι δυνατόν να υπάρξει εταιρεία.

Ως κάλυψη του Μετοχικού Κεφαλαίου νοείται η ανάληψη από τους μετόχους της υποχρέωσης καταβολής εισφοράς ίσης με την ονομαστική αξία της μετοχής ή των μετοχών που αναλαμβάνουν. Η κάλυψη του Μετοχικού Κεφαλαίου πρέπει να είναι ολοσχερής, να γίνει δηλαδή ανάληψη από μετόχους του συνόλου των μετοχών.

Σύμφωνα με το άρθρο 8 του Ν. 2190/1920 που αφορά στο Μετοχικό Κεφάλαιο, η κάλυψη μπορεί να πραγματοποιηθεί:

- α) Με σύμβαση μεταξύ των ιδρυτών (ιδιωτική άμεση κάλυψη), μια απλή διαδικασία κατά την οποία οι μετοχές αναλαμβάνονται μόνον από τους ιδρυτές. Όπως έχουμε ήδη αναφέρει, με τη διαδικασία αυτή προκύπτουν μικρές εταιρείες επονομαζόμενες και οικογενειακές, αφού το πιο συνηθισμένο είναι οι μετοχές να αναλαμβάνονται από μέλη μιας οικογένειας.
- β) Με δημόσια εγγραφή (διαδοχική κάλυψη). Στην περίπτωση αυτή το Μετοχικό Κεφάλαιο καλύπτεται κατά ένα μέρος από τους ιδρυτές και κατά ένα μέρος από τρίτα πρόσωπα ή αποκλειστικά από τρίτα πρόσωπα. Η διαδικασία κάλυψης σ' αυτή την περίπτωση είναι πιο πολύπλοκη από την προηγούμενη. Συγκεκριμένα μετά τη σύνταξη του καταστατικού, οι ιδρυτές απευθύνουν δημόσια πρόσκληση προς το κοινό να αναλάβει το σύνολο ή το υπόλοιπο των μετοχών της Α.Ε.. η πρόσκληση δημοσιεύεται στον τύπο και περιέχει λεπτομέρειες για τα βασικά στοιχεία της εταιρείας.

Η κάλυψη με δημόσια εγγραφή απαιτεί πρόσθετες προϋποθέσεις και διατυπώσεις για την προστασία κυρίως των μικρών αποταμιευτών. Συγκεκριμένα:

- α) Η εταιρεία πρέπει να έχει κατώτερο ύψος κεφαλαίου 300.000 €
- β) Για την ίδρυση της εταιρείας πρέπει να προηγηθεί άδεια της Επιτροπής Κεφαλαιαγοράς
- γ) Η κάλυψη του κεφαλαίου να γίνει μέσω Τράπεζας ή Ανώνυμης Χρηματιστηριακής Εταιρείας
- δ) Η Α.Ε., στην περίπτωση αυτή, σύμφωνα με το νόμο, είναι υποχρεωμένη μέσα σε ένα χρόνο από τη σύστασή της να ζητήσει την εισαγωγή των μετοχών της στο χρηματιστήριο αξιών. (Παπαδάτου Θ., Πομόνης Ν., 2006)

ΚΕΦΑΛΑΙΟ 2^ο: ΙΔΡΥΣΗ ΑΝΩΝΥΜΟΥ ΕΤΑΙΡΕΙΑΣ

2.1 ΔΙΑΔΙΚΑΣΙΕΣ ΙΔΡΥΣΗΣ Α.Ε. (παράρτημα 1)

ΣΥΝΤΑΞΗ ΣΧΕΔΙΟΥ ΚΑΤΑΣΤΑΤΙΚΟΥ

Οι διαδικασίες σύστασης μιας Ανώνυμης Εταιρείας ξεκινούν από τη σύνταξη του σχεδίου του καταστατικού της εταιρείας. Το καταστατικό αποτελεί το νομικό έγγραφο της συστάσεως της εταιρείας αλλά επίσης προδιαγράφει και όλα τα βασικά θέματα που αφορούν στις σχέσεις των μετόχων, στη διοίκηση της εταιρείας, σε θέματα που αφορούν τη διάρκεια ζωής της αλλά και τη διάλυσή της.

ΠΡΟΕΓΚΡΙΣΗ ΕΠΩΝΥΜΙΑΣ

Εφόσον έχει επιλεγθεί η επωνυμία και ο διακριτικός τίτλος της νέας εταιρείας, και εφόσον είναι γνωστά ο σκοπός και ο τύπος της, είναι σκόπιμη η επίσκεψη στο οικείο επιμελητήριο. Εκεί γίνεται έλεγχος αν η συγκεκριμένη επωνυμία και διακριτικός τίτλος δεν έχει δοθεί σε κάποια άλλη Ανώνυμη Εταιρεία και αν είναι σύμφωνη με τις απαιτήσεις του νόμου (άρθρο 5α, Κ.Ν. 1089/80). Κατά την επίσκεψη αυτή στο επιμελητήριο πρέπει να κατατεθεί συμπληρωμένη μια αίτηση και ένα παράβολο.

Εάν η επιλεγμένη επωνυμία και διακριτικός τίτλος είναι αποδεκτός, δίδεται βεβαίωση ένας αύξων αριθμός κράτησης της επωνυμίας ο οποίος ισχύει για 2 μήνες. Στην περίπτωση όπου η επωνυμία έχει ήδη χρησιμοποιηθεί ή δεν είναι συμβατή με τις απαιτήσεις του νόμου, θα πρέπει να επιλεγεί νέα επωνυμία και να προσαρμοστεί το σχέδιο καταστατικού.

Το στάδιο αυτό της προέγκρισης επωνυμίας, δεν είναι υποχρεωτικό αλλά είναι χρήσιμο να γίνει πριν τη σύνταξη και υπογραφή του καταστατικού, ώστε να μη χρειαστεί στο μέλλον να γίνουν αλλαγές στο καταστατικό.

ΔΙΚΗΓΟΡΙΚΟΣ ΣΥΛΛΟΓΟΣ

Στη συνέχεια, και πριν την υπογραφή του καταστατικού ενώπιον συμβολαιογράφου, πρέπει να καταβληθεί στο Δικηγορικό Σύλλογο γραμμάτιο προείσπραξης για τον συμπράττοντα δικηγόρο, ο οποίος θα παρίσταται στην υπογραφή του καταστατικού. Η παρουσία δικηγόρου κατά την υπογραφή του καταστατικού της Ανώνυμης Εταιρείας είναι υποχρεωτική από το νόμο (άρθρο 42, Ν.Δ. 3026/54). Το ύψος του γραμματίου προείσπραξης για την αμοιβή του δικηγόρου είναι 1% για τα πρώτα 15.000€ του μετοχικού κεφαλαίου και 0,5% για όλο το υπόλοιπο ποσό.

ΣΥΜΒΟΛΑΙΟΓΡΑΦΟΣ

Το επόμενο βήμα είναι η υπογραφή του Καταστατικού Συστάσεως της Ανώνυμης Εταιρείας ενώπιον συμβολαιογράφου (άρθρο 4 παρ. 1 Κ.Ν. 2190/20, όπως τροποποιήθηκε από το άρθρο 5 του Π.Δ. 409/86). Στο συμβολαιογράφο πρέπει να

προσκομιστεί το σχέδιο καταστατικού, τα ΑΦΜ των μετόχων και τις ταυτότητές τους και το γραμμάτιο προείσπραξης από το Δικηγορικό Σύλλογο. Στην περίπτωση όπου κάποιος/οι από τους ιδρυτές της εταιρείας είναι άλλες εταιρείες, πρέπει να προσκομιστούν και τα αντίστοιχα νομιμοποιητικά τους έγγραφα.

Το καταστατικό υπογράφεται από τα ιδρυτικά μέλη της ανώνυμης εταιρείας και το δικηγόρο ο οποίος παρίσταται και έχει συντάξει το σχέδιο καταστατικού. Οι ιδρυτές μπορούν να παρίστανται και να υπογράψουν όλοι αυτοπροσώπως ή να αντιπροσωπευθούν με συμβολαιογραφικό πληρεξούσιο από άλλα πρόσωπα (συνιδρυτές ή τρίτους) που θα υπογράψουν αντί για αυτούς. Όταν μεταξύ των συνιδρυτών υπάρχουν και νομικά πρόσωπα, αυτά εξουσιοδοτούν, μέσω των αρμοδίων οργάνων τους, τα κατάλληλα φυσικά πρόσωπα (που βάσει καταστατικών διατάξεων, μπορούν να λάβουν τέτοια εξουσιοδότηση) για να παραστούν ενώπιον του συμβολαιογράφου και να υπογράψουν το καταστατικό.

Το ύψος της αμοιβής του συμβολαιογράφου για ένα απλό συμβόλαιο σε 4 αντίγραφα ανέρχεται σε 600-700€ περίπου.

ΕΠΙΜΕΛΗΤΗΡΙΟ

Σύμφωνα με το άρθρο 7 του Ν.2081/92, το υπογεγραμμένο καταστατικό της συστηνόμενης Α.Ε. σε δύο αντίγραφα προσκομίζεται στο οικείο επιμελητήριο, μαζί με τον αύξοντα αριθμό κράτησης επωνυμίας, δύο χαρτόσημα δημοσίου των 0,50€ και μια αίτηση. Το επιμελητήριο, εφόσον ελέγξει την επωνυμία και τον διακριτικό τίτλο, θεωρεί το καταστατικό για τον έλεγχο του δικαιώματος χρήσης της Επωνυμίας και Διακριτικού τίτλου. Για την εγγραφή πρέπει να προσκομιστούν τα παρακάτω δικαιολογητικά:

- Αίτηση
- ΦΕΚ (Φύλλο Εφημερίδας Κυβέρνησης) στο οποίο δημοσιεύεται η περίληψη του καταστατικού ή Ανακοίνωση καταχώρησης της σύστασης στο Μητρώο Ανωνύμων Εταιρειών της Νομαρχίας
- Καταστατικό Συμβόλαιο σύστασης της εταιρείας (φωτοτυπία)
- Βεβαίωση έναρξης εργασιών από την αρμόδια Δ.Ο.Υ. (φωτοτυπία)
- Δείγμα υπογραφής των διαχειριστών της εταιρείας
- Ταυτότητες των μελών του Διοικητικού Συμβουλίου (φωτοτυπίες).

ΦΑΕΕ/ΦΑΒΕ (Καταβολή ΦΣΚ)

Μέσα σε δεκαπέντε ημέρες από την υπογραφή του καταστατικού, πρέπει να καταβληθεί στην οικεία ΦΑΕΕ/ΦΑΒΕ το φόρο συγκέντρωσης κεφαλαίου, ο οποίος ανέρχεται σε 1% επί του ύψους του μετοχικού κεφαλαίου (άρθρα 17-31 Ν.1676/86). Για την καταβολή του ΦΣΚ πρέπει να προσκομιστούν δυο αντίγραφα του καταστατικού (εκ των οποίων το ένα είναι αυτό που έχει θεωρηθεί από το επιμελητήριο), επιταγή με το προδιαγραφμένο ποσό και τη δήλωση ΦΣΚ εις διπλούν. Εκεί θα θεωρηθεί το καταστατικό και θα επιστραφεί επίσης το διπλότυπο καταβολής και το ένα από τα δυο αντίγραφα της δήλωσης ΦΣΚ.

Δ.Ο.Υ. (οποιαδήποτε)

Σε οποιαδήποτε Δ.Ο.Υ. θα πληρωθεί το παράβολο δημοσίου και η εισφορά υπέρ ΤΑΠΕΤ, σύνολο περίπου 520€. Το παράβολο αφορά τη μετέπειτα δημοσίευση της ανακοίνωσης της εταιρείας από το Εθνικό Τυπογραφείο.

ΕΘΝΙΚΗ ΤΡΑΠΕΖΑ

Στην Εθνική Τράπεζα Ελλάδος (ΕΤΕ) πρέπει να κατατεθεί ποσό ύψους 1% επί του μετοχικού κεφαλαίου υπέρ της Επιτροπής Ανταγωνισμού (Υ.Α. 2279/10.9.2000), στον Ειδικό Λογαριασμό της επιτροπής.

ΝΟΜΑΡΧΙΑ, ΔΙΕΥΘΥΝΣΗ ΕΤΑΙΡΕΙΩΝ

Το επόμενο βήμα είναι να κατατεθεί στη Νομαρχία, στην οποία υπάγεται η έδρα της εταιρείας, το καταστατικό για την έγκριση της σύστασής της. Εκεί πρέπει να κατατεθούν τα ακόλουθα:

- Δύο αντίγραφα του καταστατικού, το ένα θεωρημένο από το οικείο επιμελητήριο για την επωνυμία
- Δήλωση του ΦΣΚ
- Ανταποδοτικό τέλος υπέρ Νομαρχιακής Αυτοδιοίκησης 147€ και ΤΑΠΕΤ
- Παραστατικό του γραμματίου προείσπραξης της Εθνικής Τράπεζας
- Σχέδιο της ανακοίνωσης για τη σύσταση της εταιρείας εις τριπλούν (δεν είναι υποχρεωτικό)
- Αίτηση

Κατά την εξέταση του καταστατικού, είναι πιθανόν να ζητηθούν ορισμένες τροποποιήσεις από την αρμόδια αρχή. Σε αυτή την περίπτωση, οι τροποποιήσεις γίνονται από το συμβολαιογράφο και υπογράφονται και πάλι από τους ιδρυτές της εταιρείας ή το πρόσωπο που τυχόν έχει εξουσιοδοτηθεί από την αρχική συμβολαιογραφική πράξη. Αν η τροποποίηση αφορά αλλαγή της επωνυμίας και του διακριτικού τίτλου, θα πρέπει πρώτα να γίνει ξανά επίσκεψη στο οικείο επιμελητήριο για έλεγχο της νέας επωνυμίας και διακριτικού τίτλου και στη συνέχεια να γίνει η τροποποιητική πράξη από το συμβολαιογράφο. Η τροποποιητική πράξη του καταστατικού προσκομίζεται πάλι στη Νομαρχία και στη συνέχεια εκδίδεται απόφαση με την οποία εγκρίνεται η σύσταση της εταιρείας και καταχωρείται στο Μητρώο Ανωνύμων Εταιρειών (ΜΑΕ).

ΕΘΝΙΚΟ ΤΥΠΟΓΡΑΦΕΙΟ

Η Νομαρχία που εκδίδει την απόφαση έγκρισης της σύστασης της εταιρείας, αποστέλλει στο Εθνικό Τυπογραφείο ανακοίνωση περί της συστάσεως της εταιρείας προς δημοσίευση στην Εφημερίδα της Κυβερνήσεως.

ΦΑΕΕ/ΦΑΒΕ

Εντός δέκα ημερών από την ημερομηνία όπου εκδίδεται από τη Νομαρχία η απόφαση σύστασης της εταιρείας, πρέπει να γίνει έναρξη εργασιών στην ΦΑΕΕ/ΦΑΒΕ. Για την έναρξη εργασιών πρέπει να προσκομιστούν στη Δ.Ο.Υ. τα ακόλουθα δικαιολογητικά, πρωτότυπα ή επικυρωμένα:

1. έγκριση Νομαρχίας
2. ανακοίνωση νομαρχίας

3. ΤΑΠΕΤ
4. καταστατικό (με τυχόν τροποποιήσεις)
5. τίτλος κυριότητας ή μισθωτήριο συμβόλαιο επαγγελματικής εγκατάστασης (σε περίπτωση που παραχωρείται στην Α.Ε. από άλλο πρόσωπο χώρος για επαγγελματική εγκατάσταση, προσκομίζεται ιδιωτικό συμφωνητικό παραχώρησης της χρήσης ή ιδιωτικό συμφωνητικό μίσθωσης θεωρημένο από τη Δ.Ο.Υ. του ιδιοκτήτη)
6. υπεύθυνη δήλωση του Ν.1599/86 (από τον εκπρόσωπο της Α.Ε. με την οποία θα δηλούται ότι θα προσκομιστεί σε δύο αντίτυπα το ΦΕΚ στο οποίο καταχωρείται η σύσταση της Α.Ε. αμέσως μετά τη δημοσίευση)
7. αντίγραφο της δήλωσης καταβολής φόρου συγκέντρωσης κεφαλαίου και το διπλότυπο πληρωμής
8. δήλωση έναρξης με τα έντυπα Μ3, Μ6 και Μ7
9. τέλος έναρξης δραστηριότητας (Ν.1882/90, άρθρο 19) 660€ σε επιταγή
10. εξουσιοδότηση του εκπροσώπου, θεωρημένη για το γνήσιο σε περίπτωση που η δήλωση υποβάλλεται από τρίτο πρόσωπο

Στο σημείο αυτό, και αφού ο υπάλληλος της οικονομικής υπηρεσίας ελέγξει τα παραπάνω δικαιολογητικά, ορίζεται ελεγκτής, ο οποίος μετά από ειδοποίηση, ελέγχει το χώρο της έδρας της εταιρείας. Μετά από τον έλεγχο, παρέχει την ειδική έκθεση αυτοψίας, την οποία προσκομίζει ο επενδυτής μαζί με τα παραπάνω και τα επόμενα δικαιολογητικά, ξανά στην οικονομική υπηρεσία

11. ειδική έκθεση αυτοψίας
12. βεβαίωση εγγραφής ή απαλλαγής του οικείου ασφαλιστικού φορέα προκειμένου για φυσικά πρόσωπα, επιτηδευματίες ή εταίρους Ο.Ε., Ε.Ε., Ε.Π.Ε. ή Κοινοπραξιών και Κοινωνιών Αστικού Δικαίου ή μελών του Δ.Σ. Α.Ε. σύμφωνα με την ισχύουσα κάθε φορά ασφαλιστική νομοθεσία
13. βεβαίωση εγγραφής από επιμελητήριο όπως απαιτείται από σχετικές διατάξεις

Σε περίπτωση που έχει κυκλοφορήσει το ΦΕΚ της σύστασης της Α.Ε. όταν υποβάλλεται η δήλωση έναρξης, αντί των δικαιολογητικών 1, 2, 3 και 6 θα προσκομιστεί το ΦΕΚ σε δυο αντίτυπα.

Για την θεώρηση βιβλίων και στοιχείων πρέπει να προσκομιστούν στη Δ.Ο.Υ. τα ακόλουθα:

1. σημείωμα θεώρησης (έντυπο TAXIS B1) σε 1 αντίτυπο για κάθε εγκατάσταση
2. επί του σημειώματος θεώρησης να έχει τεθεί ο αντίστοιχος κωδικός δίπλα σε κάθε προς θεώρηση βιβλίο ή στοιχείο
3. επί του σημειώματος θεώρησης να έχει τεθεί σφραγίδα περί μη οφειλής μόνο από το τμήμα Φ.Μ.Υ.
4. για τη θεώρηση απαιτούνται τα πρωτότυπα δικαιολογητικά για:
 - βεβαίωση μη οφειλής αντίστοιχου επιμελητηρίου
 - εργοδοτικές εισφορές ΙΚΑ και λοιπών ταμείων
 - βεβαίωση υπογεγραμμένη από το νόμιμο εκπρόσωπο της εταιρείας, στην οποία θα αναγράφονται όλα τα μέλη το Δ.Σ. με τα αντίστοιχα ποσοστά συμμετοχής τους στο Μετοχικό Κεφάλαιο της εταιρείας,

όπως αυτά προκύπτουν από το τελευταίο ΦΕΚ συγκρότησης Δ.Σ. ή από την απόφαση ανακοίνωσης της Νομαρχίας

(η βεβαίωση αυτή μαζί με το αντίστοιχο ΦΕΚ ή την απόφαση ανακοίνωσης της Νομαρχίας να προσκομίζονται εκ των προτέρων στον προϊστάμενο του ΚΒΣ εις διπλούν για χαρακτηρισμό και αριθμό πρωτοκόλλου.)

Η βεβαίωση ισχύει μέχρι το τέλος της θητείας του Δ.Σ. και σε περίπτωση αλλαγής μελών Δ.Σ. ή του ποσοστού αυτών στο Μετοχικό Κεφάλαιο της εταιρείας θα προσκομίζεται νέα με τα απαραίτητα δικαιολογητικά.

5. ασφαλιστικές ενημερότητες κύριου Φορέα Ασφάλισης (ΟΑΕΕ, ΤΑΕ,...) των μελών του Δ.Σ. που σύμφωνα με την ανωτέρω βεβαίωση μετέχουν στο Μετοχικό Κεφάλαιο σε ποσοστό άνω του 3%
6. αντίγραφο ή φωτοτυπία του τελευταίου εκδοθέντος (όχι θεωρημένου) του προς θεώρηση προσκομισθέντος στοιχείου
7. κατά την πρώτη θεώρηση της υπό σύστασης εταιρείας απαιτείται η παρουσία του νόμιμου εκπροσώπου ή εξουσιοδότηση θεωρημένη για το γνήσιο της υπογραφής αυτού από το οικείο Αστυνομικό Τμήμα της Περιφέρειάς του.

(Δημήτριος Ι. Καραγιάννης, Ιωάννης Δ. Καραγιάννης, Αικατερίνη Δ. Καραγιάννη, 2007, www.ebeth.gr, 2007, www.nath.gr, 2003)

Στις επόμενες σελίδες ακολουθούν οι αιτήσεις και τα έντυπα που συμπληρώνονται στις παραπάνω δημόσιες υπηρεσίες.

ΕΠΙΜΕΛΗΤΗΡΙΟ

ΓΙΑ ΤΗΝ ΠΡΟΕΓΚΡΙΣΗ ΤΗΣ ΕΠΩΝΥΜΙΑΣ:

10€

ΠΑΡΑΒΟΛΟ

Προς:

Το ΕΜΠΟΡΙΚΟ ΚΑΙ ΒΙΟΜΗΧΑΝΙΚΟ
ΕΠΙΜΕΛΗΤΗΡΙΟ ΘΕΣΣΑΛΟΝΙΚΗΣ

ΑΙΤΗΣΗ - ΥΠΕΥΘΥΝΗ ΔΗΛΩΣΗ

(Για το δικαίωμα χρήσης
επωνυμίας & διακριτικού τίτλου)

Παρακαλώ όπως (σύμφωνα με τις διατάξεις
του άρθρου 7 του Ν 2081/92) μου θεωρήσετε το
συνημμένο εταιρικό σύστασης, τροποποίησης,
διάλυσης που υποβάλλουμε σε δύο αντίτυπα,
για το δικαίωμα χρήσης επωνυμίας και διάκρ.
τίτλου της επιχείρησής μας.

Να συμπληρωθούν υποχρεωτικά
τα παρακάτω στοιχεία:

ΕΠΩΝΥΜΙΑ: ΗΛΕΚΤΡΟΜΑΡΜΕΤ Α.Ε

ΕΠΩΝΥΜΟ: ΚΑΚΟΥΡΑ

ΔΙΑΚΡΙΤΙΚΟΣ ΤΙΤΛΟΣ :

ΟΝΟΜΑ : ΕΥΑΓΓΕΛΙΑ

ΠΑΤΡΩΝΥΜΟ : ΓΙΝΙΤΣΟΣ

ΕΔΡΑ : ΑΝΤΙΠΟΚΗΤΟΙ ΘΕΣΣΑΛΙΚΗΣ

ΑΡ. ΤΑΥΤΟΤΗΤΑΣ : Τ 701527

ΕΠΑΓΓΕΛΜΑ : ΙΔ. ΥΠΑΛΛΗΛΟΣ

ΔΙΕΥΘΥΝΣΗ : ΕΛ. ΒΕΝΙΖΕΛΟΥ 115

Δ/ΝΣΗ ΚΑΤΟΙΚΙΑΣ : ΤΕΧΤΕΛΗ

Τ.Κ. 56121

39 ΑΝΤ/ΠΟΙ

ΑΝΤΙΚΕΙΜΕΝΟ ΔΡΑΣΤΗΡΙΟΤΗΤΑΣ : ΒΙΑΣΤΙΚΟ

ΤΗΛ : 2310735176

ΚΑΙ ΧΑΝΔΡΙΚΟ ΕΜΠΟΡΙΟ ΗΛΕΚΤΡΙΚΩΝ

FAX :

ΣΥΣΚΕΥΩΝ

Ημ/νία 13.09.2007

Δηλώνω ότι μέσα σε δύο (2) μήνες από την
κατάθεση της παρούσας αίτησής μου θα
προσκομίσω δικαιολογητικά (σύστασης,
τροποποίησης, διάλυσης) για την οριστική
εγγραφής της επιχείρησής μου στα Μητρώα
του Ε.Β.Ε.Θ.

Προεχρηφύ

Καταχωρήθηκε αυθημερόν στο
Μητρώο επωνυμιών & διακριτικών
τίτλων του Ε.Β.Ε.Θ.

Αρ. πρωτ. :

Ημ/νία :200

Ο καταχωρίσας

.....
(Υπογραφή - Σφραγίδα)

ΓΙΑ ΤΗΝ ΘΕΩΡΗΣΗ ΤΟΥ ΚΑΤΑΣΤΑΤΙΚΟΥ ΚΑΙ ΕΓΓΡΑΦΗ:

**ΕΤΑΙΡΙΚΗ
Α.Ε.**

Κωδικός δραστηριότητας:
Καταχωρήθηκε στον Η/Υ

--	--

ΑΡΙΘ. ΜΗΤΡΩΟΥ

**ΑΙΤΗΣΗ
ΓΙΑ ΚΑΤΑΧΩΡΙΣΗ ΕΜΠΟΡΙΚΗΣ ΕΠΩΝΥΜΙΑΣ
ΣΤΑ ΜΗΤΡΩΑ ΕΠΩΝΥΜΙΩΝ ΤΟΥ Ε.Β.Ε.Θ.**

Γνωστοποίηση

Σε εφαρμογή του Ν. 2472/97, γνωστοποιείται ότι τα στοιχεία της επιχείρησής σας τηρούνται σε ηλεκτρονικά αρχεία του Ε.Β.Ε.Θ.

Η μη απόδοση των στοιχείων αυτών προς οποιονδήποτε "τρίτο", γίνεται μόνο με ρητή δήλωσή σας.

Αριθμ. Μητρώου

Θεσσαλονίκη,

Προς

Το Εμπορικό και Βιομηχανικό Επιμελητήριο Θεσσαλονίκης

Ενταύθα

Σας παρακαλώ να καταχωρίσετε την Επωνυμία της ακόλουθης Εταιρίας στο Πρωτόκολλο Επωνυμιών του Επιμελητηρίου σας, με τα εξής στοιχεία:

ΕΠΩΝΥΜΙΑ: ΗΛΕΚΤΡΟΜΑΡΚΕΤ Α.Ε.						
ΕΘΝΙΚΟΤΗΤΑ:						
ΕΠΩΝΥΜΙΑ (στην αγγλική): ELECTROMARKET Α.Ε.						
ΔΙΑΚΡ. ΤΙΤΛΟΣ:						
ΔΙΑΚΡ. ΤΙΤΛΟΣ (στην αγγλική):						
ΧΡΟΝΟΛΟΓ. ΙΔΡΥΣΕΩΣ: 13/09/07		ΔΙΑΡΚΕΙΑ: 10 χρόνια		ΤΗΛ.: 2310721949		
ΕΔΡΑ, ΔΙΕΥΘΥΝΣΗ: Αμιηλοι Επ. Βενιζερου 115		Τ.Κ.: 56121		FAX:		
E-MAIL: electro.market@otenet.gr		ΙΣΤΟΣΕΛΙΔΑ: www.electromarket.gr				
ΑΝΤΙΚ. ΕΠΙΧ/ΣΕΩΣ, ΚΛΑΔΟΙ ΑΥΤΗΣ: Ηλεκτρικό και ηλεκτρονικό εμπόριο Ηλεκτρικών συσκευών						
ΠΡΑΚΤΟΡΕΣ, ΑΝΤΙΠΡΟΣΩΠΟΙ:						
ΥΠΟΚΑΤΑΣΤΗΜΑΤΑ:						
ΚΕΦΑΛΑΙΑ: 60.000,00 €		ΦΕΚ, ΤΑΕ & ΕΠΕ Αριθ. 1272/07				
	Όνοματεπώνυμο	Πατρώνυμο	Α.Φ.Μ.	Α.Δ.Τ.	Υπηκοότητα	Δ/ση Κατοικίας
ΜΕΛΗ ΔΙΟΙΚ. ΣΥΜΒΟΥΛΙΟΥ	ΚΑΚΟΥΡΑ ΕΥΑΓΓΕΛΙΑ	ΓΕΩΡΓΙΟΣ	---	---	ΕΛΛΗΝΙΚΗ	ΓΕΝΓΕΛΗ 39 Αμιηλοι ΠΡΟΕΔΡΟΣ
	ΜΑΝΑΣΙΔΗΣ ΣΤΥΛΙΟΣ	ΘΕΟΧΑΡΗΣ	---	---	ΕΛΛΗΝΙΚΗ	ΜΕΣΣΟΛΟΓΓΙΟΥ 35 ΕΥΟΣΜΑ ΔΙΕΥΣΥΜΒΟΥΛΟΣ
	ΤΣΙΡΙΛΗΣ ΘΕΟΔΩΡΟΣ	ΓΕΩΡΓΙΟΣ	---	---	ΕΛΛΗΝΙΚΗ	ΒΥΡΩΝΟΣ 21 Αμιηλοι ΜΕΛΟΣ
	ΒΙΤΣΑ ΑΓΟΡΑΪΑ	ΜΙΧΑΗΛ	---	---	ΕΛΛΗΝΙΚΗ	ΒΥΡΩΝΟΣ 21 Αμιηλοι ΜΕΛΟΣ
	ΚΑΚΟΥΡΑΣ ΑΘΑΝΑΣΙΟΣ	ΓΕΩΡΓΙΟΣ	---	---	ΕΛΛΗΝΙΚΗ	ΔΑΡΔΑΝΗ 24 Αμιηλοι ΜΕΛΟΣ

Επίσης δηλώνω ότι κάθε μελλοντική μεταβολή των ανωτέρω στοιχείων, θα σας τη γνωστοποιώ έγκαιρα.

Ο ΑΝΑΓΓΕΛΩΝ

(Όνοματεπώνυμο / Υπογραφή)

ΣΤΗ Δ.Ο.Υ.

ΓΙΑ ΤΟ ΦΟΡΟ ΣΥΓΚΕΝΤΡΩΣΗΣ ΚΕΦΑΛΑΙΟΥ:

ΕΛΛΗΝΙΚΗ ΔΗΜΟΚΡΑΤΙΑ
ΥΠΟΥΡΓΕΙΟ ΟΙΚΟΝΟΜΙΚΩΝ
Δ.Ο.Υ. ΘΕΣΣΑΛΟΝΙΚΗΣ Φ.Α.Ε.
Αριθ. Δήλωσης

ΔΙΑΧ. ΕΤΟΣ 2007

Αριθ. { Φακέλου
Φορολ. Μητρώου 135771332

ΔΗΛΩΣΗ * Καταβολής φόρου στη συγκέντρωση κεφαλαίων

Επωνυμία ΗΛΕΚΤΡΟΜΑΡΚΕΤ Α.Ε.

Στοιχεία
υπόχρεου { Μορφή επιχείρησης (Ο.Ε., Ε.Ε., Ε.Π.Ε., Α.Ε., κ.λ.π.) Α.Ε.
Αντικείμενο εργασιών ΕΜΠΟΡΙΑ ΗΛΕΚΤΡΙΚΩΝ ΣΥΣΚΕΥΩΝ

Διεύθυνση επιχείρησης ΘΕΣΣΑΛΟΝΙΚΗ ΕΛ.ΒΕΝΙΖΕΛΟΥ 115 56121 2310735176
πόλη οδός αριθ. ταχ. κωδ. τηλ.

Πράξη που υπόκειται στο φόρο (σύσταση, αύξηση, μετατροπή, κ.λ.π.)	Αξία πράξης που υπόκειται στο φόρο	Συντελεστής του φόρου 1%	Οφειλόμενο ποσό	ΚΑΕ
ΣΥΣΤΑΣΗ	60.000,00	1,00	600,00	
		Προσκόνηση εκπρόθεσμου.....		
		Σύνολο €	600,00	

..... 200

Ο Δηλών
ΗΛΕΚΤΡΟΜΑΡΚΕΤ Α.Ε.
135771332
ΘΕΣΣΑΛΟΝΙΚΗΣ Φ.Α.Ε

Δ457

Θεωρήθηκε 200	ΤΜΗΜΑ ΕΣΟΔΩΝ..... ΕΛΕΓΚ. ΕΣΟΔΩΝ..... ΕΚΔΟΤΗΣ..... ΠΑ ΕΙΣΠΡΑΞΗ €	Εισπράχθηκαν € 200..... Ο Διαχειριστής Δ.Ο.Υ.
------------------------------	--	---

* Η δήλωση υποβάλλεται σε 3 αντίτυπα

ΓΙΑ ΤΗΝ ΕΝΑΡΞΗ ΕΡΓΑΣΙΩΝ:

ΔΗΛΩΣΗ Μ3

M₃
TAXIS

ΔΗΛΩΣΗ

ΕΝΑΡΞΗΣ / ΜΕΤΑΒΟΛΗΣ ΕΡΓΑΣΙΩΝ
ΜΗ ΦΥΣΙΚΟΥ ΠΡΟΣΩΠΟΥ
(ΝΟΜΙΚΑ ΠΡΟΣΩΠΑ Ή ΕΝΩΣΕΙΣ ΠΡΟΣΩΠΩΝ)

ΕΛΛΗΝΙΚΗ ΔΗΜΟΚΡΑΤΙΑ
ΥΠΟΥΡΓΕΙΟ ΟΙΚΟΝΟΜΙΚΩΝ

Δ.Ο.Υ. : ΘΕΣΣΑΛΟΝΙΚΗΣ Φ.Α.Ε.

Αρ. Δήλωσης :
Ημερία Δήλωσης :
Αρ. Φακέλου :

ΕΝΑΡΞΗ ΜΕΤΑΒΟΛΗ

Υπηρεσία

α **ΒΑΣΙΚΑ ΣΤΟΙΧΕΙΑ ΜΗ ΦΥΣΙΚΟΥ ΠΡΟΣΩΠΟΥ**

Α.Φ.Μ.
1 3 5 7 7 1 3 3 2

ΗΛΕΚΤΡΟΜΑΡΚΕΤ Α.Ε.

Επωνυμία
ΗΛΕΚΤΡΟΜΑΡΚΕΤ
Τίτλος
ΑΝΩΝΥΜΗ ΕΤΑΙΡΕΙΑ
Μορφή Μη Φυσικού Προσώπου

α1 **ΚΑΤΑΣΤΑΤΙΚΟ**

13/9/2007 Ημερία Έναρξης Επιχείρησης
1632 (ΜΑΕ) Αριθμός Καταστατικού
13/9/2007 Ημερία Επικύρωσης Καταστατικού
ΔΙΕΥΘΥΝΣΗ ΕΜΠΟΡΙΟΥ ΝΟΜΑΡΧΙΑΣ ΘΕΣ/ΝΙΚΗΣ
Αρχή Επικύρωσης

β **ΣΤΟΙΧΕΙΑ ΕΠΙΧΕΙΡΗΣΗΣ**

Προέλευση Έναρξης Πρώτη Έναρξη

Αιτία Μεταβολής

Κατάσταση Επιχείρησης

31/12/2050 Λήξη Διάρκειας Μη Φ.Π. 1272 Αρ. Φ.Ε.Κ./Τ.Α.Π.Ε.Τ.
60000,00 € Κεφάλαιο 2007 Έτος Φ.Ε.Κ./Τ.Α.Π.Ε.Τ.

β1 **ΙΔΙΟΤΗΤΑ ΕΠΙΧΕΙΡΗΣΗΣ**

Αλλοδαπή Δημοτική
Δημόσια Λοιπή

ΑΝΩΝΥΜΕΣ
Είδος Μετοχών

Συμπληρώνεται από την Υπηρεσία

β2

ΔΙΕΥΘΥΝΣΗ ΑΣΚΗΣΗΣ ΔΡΑΣΤΗΡΙΟΤΗΤΑΣ

ΕΛ.ΒΕΝΙΖΕΛΟΥ 115
Οδός-Αριθμός

56121 ΑΜΠΕΛΟΚΗΠΟΙ
Τ.Κ. - Περιοχή - Δήμος / Κοινότητα

ΘΕΣΣΑΛΟΝΙΚΗΣ
Νομός

2310735176
Τηλέφωνο

2310721949
Fax

Αρμόδια Δ.Ο.Υ.

Αρμόδιο Τοπικό Γραφείο

β3

ΔΙΕΥΘΥΝΣΗ ΑΛΛΗΛΟΓΡΑΦΙΑΣ

Οδός-Αριθμός

Τ.Κ. - Περιοχή - Δήμος / Κοινότητα

Νομός

Τηλέφωνο

Fax

β4

ΚΒΣ

ΔΙΑΧΕΙΡΙΣΤΙΚΗ ΠΕΡΙΟΔΟΣ

Ημέρια λήξης Διαχειριστικής Περιόδου 31/12/2007

Ημέρια λήξης Πρώτης Διαχειριστικής Περιόδου 31/12/2007

ΚΑΤΗΓΟΡΙΑ ΒΙΒΛΙΩΝ

Α Β Γ

Μη Υπόχρεοι

Απαλλασσόμενοι

Απαλλασσόμενοι με Α.Π.Δ.

ΤΡΟΠΟΣ ΕΝΤΑΞΗΣ

Υποχρεωτικά

Προαιρετικά

Υποχρεωτικά με Α.Π.Δ.

Αρ. Απόφασης

Ημέρια Απόφασης

ΤΡΟΠΟΣ ΤΗΡΗΣΗΣ

Μηχανογραφικά

Χειρόγραφα

Μικτά

ΤΟΠΟΣ ΤΗΡΗΣΗΣ

Έδρα

Εγκατάσταση

Λογιστής

Η ΗΜΕΡΙΑ ΑΝΕΣΗΣ ΔΙΑΧΕΙΡΙΣΤΙΚΗΣ ΠΕΡΙΟΔΟΥ συμπληρώνεται με 31/12 ή 30/06 ανάλογα με την κατηγορία Βιβλίου. Οι εντάξεις ΗΜΕΡΙΑ ΑΝΕΣΗΣ ΠΡΩΤΗΣ ΔΙΑΧΕΙΡΙΣΤΙΚΗΣ ΠΕΡΙΟΔΟΥ, ΑΝΑΛΥΤΙΚΗ ΛΟΓΙΣΤΙΚΗ και ΕΜΠΛΗΞΗ ΣΤΗΝ ΑΝΑΛΥΤ. ΛΟΓΙΣΤΙΚΗ συμπληρώνονται υποχρεωτικά στην περίπτωση Γ κατηγορίας Βιβλίου. Για την Κατηγορία Βιβλίου "Αποδοκιμασμένοι με Α.Π.Δ." (Απόφαση Προστασίας Δ.Ο.Υ.) συμπληρώνεται ΥΠΟΧΡΕΩΤΙΚΑ ΜΕ Α.Π.Δ. και συμπληρώνονται οι εντάξεις "ΑΡ. ΑΠΟΦΑΣΗΣ" "ΗΜΕΡΙΑ ΑΠΟΦΑΣΗΣ". Αν υπάρχουν καταπτώσεις (από ρεκόρ ή αρχείο) άλλων διαχειριστικών περιόδων, αναγράφονται στην ενότητα "ΚΑΤΗΓΟΡΙΑ ΒΙΒΛΙΩΝ".

ΑΝΑΛΥΤΙΚΗ ΛΟΓΙΣΤΙΚΗ

ΟΧΙ ΝΑΙ

ΕΝΤΑΞΗ ΣΤΗΝ ΑΝΑΛΥΤΙΚΗ ΛΟΓΙΣΤΙΚΗ

Υποχρεωτικά Προαιρετικά

β5

ΥΠΑΓΩΓΗ Φ.Π.Α.

ΟΧΙ ΝΑΙ

Φ.Π.Α.

ΚΑΘΕΣΤΩΣ Φ.Π.Α.

Απαλλασσόμενι

Τεκμηριό

Καπινοβί/κων

Αρθρ. 36Α

ΤΡΟΠΟΣ ΕΝΤΑΞΗΣ

Υποχρεωτικά

β6 ΕΝΔΟΚΟΙΝΟΤΙΚΕΣ ΣΥΝΑΛΛΑΓΕΣ

Δεν ασκεί

Παροχή Υπηρεσιών

Αποκτήσεις

Υποχρεωτικά

Παραδόσεις

Προαιρετικά

β7

ΕΙΔΙΚΟΣ ΦΟΡΟΣ ΚΑΤΑΝΑΛΩΣΗΣ

ΟΧΙ ΝΑΙ

Καπινοβί/κων

Αλκοολούχων

Πετρελαιοειδών

ΠΙΝΑΚΑΣ β5: Αν ο δηλών υπάγεται σε περισσότερα του ενός καθεστώτα Φ.Π.Α., διαγραφίζονται ανάλογα τα αντίστοιχα καθεστώτα στην ένδειξη "Καθεστώς Φ.Π.Α."
ΠΙΝΑΚΑΣ β7: Αν ο δηλών πραγματοποιεί πωλήσεις αγαθών που υπάγονται σε Ε.Φ.Κ., διαγραφίζονται οι αντίστοιχες ενδείξεις.

Συμπληρώνεται από την Υπηρεσία

Α.Φ.Μ. :135771332

β8 ΤΡΟΠΟΣ ΔΙΕΚΣΗΣ ΔΡΑΣΤΗΡΙΟΤΗΤΑΣ Συνέχεια Εποχικά Πλανόδια**β9****ΕΠΙΜΕΛΗΤΗΡΙΟ / ΣΥΛΛΟΓΟΣ**ΕΜΠΟΡΙΚΟ & ΒΙΟΜΗΧΑΝΙΚΟ ΕΠΙΜΕΛΗΤΗΡΙΟ ΘΕΣΣΩΝΙΚΗΣ
Επωνυμία Επιμελητηρίου / Συλλόγου221
Αρ. Εγγραφής13/9/2007
Ημέρα Εγγραφής

ΠΙΝΑΚΑΣ β8, β10 : Ο ενδιαφερόμενος συμπληρώνεται σύμφωνα με τα στοιχεία που αναφέρονται στα αντίστοιχα συνυποβλλόμενα δικαιολογητικά.

β10**ΠΕΡΙΓΡΑΦΗ ΕΡΓΟΥ ΚΟΙΝΟΠΡΑΞΙΑΣ****γ****ΣΤΟΙΧΕΙΑ ΔΡΑΣΤΗΡΙΟΤΗΤΩΝ ΕΠΙΧΕΙΡΗΣΗΣ**

Α/Α	ΚΩΔΙΚΟΣ	ΠΕΡΙΓΡΑΦΗ ΔΡΑΣΤΗΡΙΟΤΗΤΑΣ	ΕΙΔΟΣ				ΕΝΔΕΙΞΗ		
			ΚΥΡΙΑ	ΔΕΥΤ.	ΛΟΙΠΗ	ΒΟΗΘ.	ΕΝΑΡΞΗ	ΜΕΙΩΣΗ	ΔΙΑΚΟΠΗ
1	52.46.10.40	Λιανικό εμπόριο άλλων φούρνων, κουζινών, πλακών (ματιών) μαγειρέματος, καμινέτων, σχαρών μαγειρέματος, ψηστήριων	X				X		
2	52.46.10.36	Λιανικό εμπόριο ψυγείων και καταψυκτικών, οικιακού τύπου		X			X		
3	52.46.10.35	Λιανικό εμπόριο φούρνων μικροκυμάτων		X			X		

δ**ΣΥΝΥΠΟΒΑΛΛΟΝΤΑΙ ΔΗΛΩΣΕΙΣ**ΟΧΙ ΝΑΙ **ΣΥΝΥΠΟΒΑΛΛΟΜΕΝΕΣ ΔΗΛΩΣΕΙΣ**

Μελών Μη Φ.Π.

Δραστηριότητα Επιχ.

Σχέσεων Φορ.

Εγκατ. Εσωτ.

Εγκατ. Εξωτ.

Πωλήσεων από Απόσταση

Έδρας Αλλοδαπής Επιχ.

Η ΔΗΛΩΣΗ ΥΠΟΒΑΛΛΕΤΑΙ Εμπρόθεσμα Εκπρόθεσμα

Ημέρα Παραλαβής Δήλωσης

Ημέρα Παραλαβής Βεβαίωσης

Ο Δηλών

Ο Υπάλληλος

ΗΛΕΚΤΡΟΜΑΡΚΕΤ Α.Ε.

Ο Παραλαβών

135771332
ΘΕΣΣΑΛΟΝΙΚΗΣ ΦΑΕ**ΣΤΟΙΧΕΙΑ ΑΥΤΟΨΙΑΣ**

Αρ. Εντολής

Ημέρα Εντολής

Ημέρα Αυτοψίας

Ελεγκτής

Α.Φ.Μ. :135771332

ΔΗΛΩΣΗ Μ6

ΔΗΛΩΣΗ

ΔΡΑΣΤΗΡΙΟΤΗΤΩΝ ΕΠΙΧΕΙΡΗΣΗΣ

Αρ. Δήλωσης:

Ημερία Δήλωσης:

Αρ. Φακέλου:

Υπηρεσία

ΕΛΛΗΝΙΚΗ ΔΗΜΟΚΡΑΤΙΑ
ΥΠΟΥΡΓΕΙΟ ΟΙΚΟΝΟΜΙΚΩΝ
 Δ.Ο.Υ. :

α **ΣΤΟΙΧΕΙΑ ΦΟΡΟΛΟΓΟΥΜΕΝΟΥ**

Α.Φ.Μ.

<input style="width: 15px; height: 15px;" type="text"/>	1	3	5	7	7	1	3	3	2
---	---	---	---	---	---	---	---	---	---

Όνοματεπώνυμο / Επωνυμία

β **ΣΤΟΙΧΕΙΑ ΔΡΑΣΤΗΡΙΟΤΗΤΩΝ ΕΠΙΧΕΙΡΗΣΗΣ**

Α/Α	ΚΩΔΙΚΟΣ	ΠΕΡΙΓΡΑΦΗ ΔΡΑΣΤΗΡΙΟΤΗΤΑΣ	ΕΙΔΟΣ				ΕΝΔΕΙΞΗ		
			ΚΥΡΙΑ	ΔΕΥΤ.	ΛΟΓΗ	ΒΟΗΘ.	ΕΝΑΡΞΗ	ΑΠΕΛ-ΒΟΛΗ	ΑΔΙ-ΚΟΣΗ
1	52.45.10.26	Λιανικό εμπόριο πλυντηρίων ρούχων και στεγνωτηρίων ρούχων, οικιακού τύπου	<input type="checkbox"/>	<input checked="" type="checkbox"/>	<input type="checkbox"/>	<input type="checkbox"/>	<input checked="" type="checkbox"/>	<input type="checkbox"/>	<input type="checkbox"/>
2	51.43.11.17	Χονδρικό εμπόριο πλυντηρίων ρούχων και στεγνωτηρίων ρούχων, οικιακού τύπου	<input type="checkbox"/>	<input checked="" type="checkbox"/>	<input type="checkbox"/>	<input type="checkbox"/>	<input checked="" type="checkbox"/>	<input type="checkbox"/>	<input type="checkbox"/>
3	51.43.11.18	Χονδρικό εμπόριο φούρνων μικροκυμάτων	<input type="checkbox"/>	<input checked="" type="checkbox"/>	<input type="checkbox"/>	<input type="checkbox"/>	<input checked="" type="checkbox"/>	<input type="checkbox"/>	<input type="checkbox"/>
4	51.43.11.19	Χονδρικό εμπόριο ψυγείων και καταψυκτικών, οικιακού τύπου	<input type="checkbox"/>	<input checked="" type="checkbox"/>	<input type="checkbox"/>	<input type="checkbox"/>	<input checked="" type="checkbox"/>	<input type="checkbox"/>	<input type="checkbox"/>
5	51.43.11.21	Χονδρικό εμπόριο άλλων φούρνων, κουζίनोंν, πλακών (μαπιών) μαγειρέματος, καμινέτων, σαρωών μαγειρέματος, ψηστήριων	<input type="checkbox"/>	<input checked="" type="checkbox"/>	<input type="checkbox"/>	<input type="checkbox"/>	<input checked="" type="checkbox"/>	<input type="checkbox"/>	<input type="checkbox"/>

ΣΥΝΥΠΟΒΑΛΛΕΤΑΙ ΜΕ ΔΗΛΩΣΗ Έναρξης Μεταβολής

Ημερία Παραλαβής Δήλωσης

Ο Υπάλληλος

Ημερία Υποβολής Δήλωσης

Ο Δηλών

Ημερία Παραλαβής Βεβαίωσης

Ο Παραλαβών

Συμπληρώνεται από την Υπηρεσία



ΔΗΛΩΣΗ
ΣΧΕΣΕΩΝ ΦΟΡΟΛΟΓΟΥΜΕΝΟΥ

ΕΛΛΗΝΙΚΗ ΔΗΜΟΚΡΑΤΙΑ
ΥΠΟΥΡΓΕΙΟ ΟΙΚΟΝΟΜΙΑΣ ΚΑΙ ΟΙΚΟΝΟΜΙΚΩΝ

Δ.Ο.Υ.: ΘΕΣΣΑΛΟΝΙΚΗΣ ΦΑΕ

Αρ. Δήλωσης: []

Ημ/νία Δήλωσης: []

Αρ. Φακέλου: []

Υπηρεσία

α

ΣΤΟΙΧΕΙΑ ΦΟΡΟΛΟΓΟΥΜΕΝΟΥ

Α.Φ.Μ.

[]	[]	[]	1	3	5	7	7	1	3	3	2
-----	-----	-----	---	---	---	---	---	---	---	---	---

ΗΛΕΚΤΡΟΜΑΡΚΕΤ Α.Ε.

Όνοματεπώνυμο / Επωνυμία

β

ΣΤΟΙΧΕΙΑ ΣΧΕΤΙΖΟΜΕΝΩΝ

Α.Φ.Μ.

[]	[]	[]	0	0	0	0	0	0	0	0	0
-----	-----	-----	---	---	---	---	---	---	---	---	---

13/9/2007
Ημ/νία

X Έναρξη Διακοπή

ΚΑΚΟΥΡΑ ΕΥΑΓΓΕΛΙΑ
Όνοματεπώνυμο / Επωνυμία
Πρόεδρος Δ.Σ.
Είδος Σχέσης

ΤΑΠΕΤ 1272 13/9/2007
Αποδεικτικό Έγγραφο Αρ. Εγγράφου Ημ/νία Εγγράφου

ΝΟΜΑΡΧΙΑ ΘΕΣ/ΝΙΚΗΣ
Εκδούσα Αρχή Αποδεικτικού Εγγράφου

β

Α.Φ.Μ.

[]	[]	[]	0	0	0	0	0	0	0	0	0
-----	-----	-----	---	---	---	---	---	---	---	---	---

13/9/2007
Ημ/νία

X Έναρξη Διακοπή

ΜΑΝΑΣΙΔΗΣ ΣΠΥΡΟΣ
Όνοματεπώνυμο / Επωνυμία
Διευθύνων Σύμβουλος
Είδος Σχέσης

ΤΑΠΕΤ 1272 13/9/2007
Αποδεικτικό Έγγραφο Αρ. Εγγράφου Ημ/νία Εγγράφου

ΝΟΜΑΡΧΙΑ ΘΕΣ/ΝΙΚΗΣ
Εκδούσα Αρχή Αποδεικτικού Εγγράφου

γ

ΣΥΝΥΠΟΒΑΛΛΕΤΑΙ ΜΕ ΔΗΛΩΣΗ

Απόδοσης ΑΦΜ Έναρξης Μεταβολής Διακοπής

Μεταβολής Ατ. Στοιχείων Υπό Ίδρυση Φ.Π. Υπό Ίδρυση μη Φ.Π.

Ημ/νία Παραλαβής Δήλωσης

Ο Υπάλληλος

Ημ/νία Υποβολής Δήλωσης

Ο Δηλών

ΗΛΕΚΤΡΟΜΑΡΚΕΤ Α.Ε.
135771332
ΘΕΣΣΑΛΟΝΙΚΗΣ ΦΑΕ

Ημ/νία Παραλαβής Βεβαίωσης

Ο Παραλαβών

Συμπληρώνεται από την Υπηρεσία

M7
TAXIS

ΔΗΛΩΣΗ

ΣΧΕΣΕΩΝ ΦΟΡΟΛΟΓΟΥΜΕΝΟΥ

ΕΛΛΗΝΙΚΗ ΔΗΜΟΚΡΑΤΙΑ
ΥΠΟΥΡΓΕΙΟ ΟΙΚΟΝΟΜΙΑΣ ΚΑΙ ΟΙΚΟΝΟΜΙΚΩΝ

Δ.Ο.Υ.: ΘΕΣΣΑΛΟΝΙΚΗΣ ΦΑΕ

Αρ. Δήλωσης:

Ημ/νία Δήλωσης:

Αρ. Φακέλου:

Υπηρεσία

α

ΣΤΟΙΧΕΙΑ ΦΟΡΟΛΟΓΟΥΜΕΝΟΥ

Α.Φ.Μ.

1 3 5 7 7 1 3 3 2

ΗΛΕΚΤΡΟΜΑΡΚΕΤ Α.Ε.

Όνοματεπώνυμο / Επωνυμία

β

ΣΤΟΙΧΕΙΑ ΣΧΕΤΙΖΟΜΕΝΩΝ

Α.Φ.Μ.

0 0 0 0 0 0 0 0 0

13/9/2007

Ημ/νία

X

Έναρξη

Διακοπή

ΤΣΙΡΛΗΣ ΘΕΟΔΩΡΟΣ

Όνοματεπώνυμο / Επωνυμία

Μέλος Δ.Σ.

Είδος Σχέσης

ΤΑΠΕΤ

Αποδεικτικό Έγγραφο

1272

Αρ. Εγγράφου

13/9/2007

Ημ/νία Εγγράφου

ΝΟΜΑΡΧΙΑ ΘΕΣ/ΝΙΚΗΣ

Εκδούσα Αρχή Αποδεικτικού Εγγράφου

Α.Φ.Μ.

0 0 0 0 0 0 0 0 0

13/9/2007

Ημ/νία

X

Έναρξη

Διακοπή

ΒΙΤΣΑ ΑΓΛΑΪΑ

Όνοματεπώνυμο / Επωνυμία

Μέλος Δ.Σ.

Είδος Σχέσης

ΤΑΠΕΤ

Αποδεικτικό Έγγραφο

1272

Αρ. Εγγράφου

13/9/2007

Ημ/νία Εγγράφου

ΝΟΜΑΡΧΙΑ ΘΕΣ/ΝΙΚΗΣ

Εκδούσα Αρχή Αποδεικτικού Εγγράφου

ΣΥΝΥΠΟΒΑΛΛΕΤΑΙ
ΜΕ ΔΗΛΩΣΗ

Απόδοσης ΑΦΜ

X

Έναρξης

Μεταβολής

Διακοπής

Μεταβολής Ατ. Στοιχείων

Υπό Ίδρυση Φ.Π.

Υπό Ίδρυση μη Φ.Π.

Ημ/νία Παραλαβής Δήλωσης

Ημ/νία Υποβολής Δήλωσης

Ημ/νία Παραλαβής Βεβαίωσης

Ο Δηλών

Ο Υπάλληλος

ΗΛΕΚΤΡΟΜΑΡΚΕΤ Α.Ε.

135771332
ΘΕΣΣΑΛΟΝΙΚΗΣ ΦΑΕ

Ο Παραλαβών

M7
TAXIS

ΔΗΛΩΣΗ ΣΧΕΣΕΩΝ ΦΟΡΟΛΟΓΟΥΜΕΝΟΥ

ΕΛΛΗΝΙΚΗ ΔΗΜΟΚΡΑΤΙΑ
ΥΠΟΥΡΓΕΙΟ ΟΙΚΟΝΟΜΙΑΣ ΚΑΙ ΟΙΚΟΝΟΜΙΚΩΝ

Δ.Ο.Υ.: ΘΕΣΣΑΛΟΝΙΚΗΣ ΦΑΕ

Αρ. Δήλωσης:

Ημ/νία Δήλωσης:

Αρ. Φακέλου:

Υπηρεσία

α

ΣΤΟΙΧΕΙΑ ΦΟΡΟΛΟΓΟΥΜΕΝΟΥ

Α.Φ.Μ.

1 3 5 7 7 1 3 3 2

ΗΛΕΚΤΡΟΜΑΡΚΕΤ Α.Ε.

Όνοματεπώνυμο / Επωνυμία

β

ΣΤΟΙΧΕΙΑ ΣΧΕΤΙΖΟΜΕΝΩΝ

Α.Φ.Μ.

0 0 0 0 0 0 0 0 0 0

13/9/2007

Ημ/νία

Έναρξη Διακοπή

ΚΑΚΟΥΡΑΣ ΑΘΑΝΑΣΙΟΣ

Όνοματεπώνυμο / Επωνυμία

Μέλος Δ.Σ.

Είδος Σχέσης

ΤΑΠΕΤ

Αποδεικτικό Έγγραφο

1272

Αρ. Εγγράφου

13/9/2007

Ημ/νία Εγγράφου

ΝΟΜΑΡΧΙΑ ΘΕΣ/ΝΙΚΗΣ

Εκδούσα Αρχή Αποδεικτικού Εγγράφου

Α.Φ.Μ.

Ημ/νία

Έναρξη Διακοπή

Όνοματεπώνυμο / Επωνυμία

Είδος Σχέσης

Αποδεικτικό Έγγραφο

Αρ. Εγγράφου

Ημ/νία Εγγράφου

Εκδούσα Αρχή Αποδεικτικού Εγγράφου

ΣΥΝΥΠΟΒΑΛΕΤΑΙ
ΜΕ ΔΗΛΩΣΗ

Απόδοσης ΑΦΜ

Έναρξης

Μεταβολής

Διακοπής

Μεταβολής Ατ. Στοιχείων

Υπό Ίδρυση Φ.Π.

Υπό Ίδρυση μη Φ.Π.

Ημ/νία Παραλαβής Δήλωσης

Ημ/νία Υποβολής Δήλωσης

Ημ/νία Παραλαβής Βεβαίωσης

Ο Υπάλληλος

Ο Δηλών

ΗΛΕΚΤΡΟΜΑΡΚΕΤ Α.Ε.

Ο Παραλαβών

135771332
ΘΕΣΣΑΛΟΝΙΚΗΣ ΦΑΕ

ΓΙΑ ΤΗ ΘΕΩΡΗΣΗ ΒΙΒΛΙΩΝ ΚΑΙ ΣΤΟΙΧΕΙΩΝ:

ΣΗΜΕΙΩΜΑ Κ.Β.Σ. Β1

B₁
TAXIS

ΣΗΜΕΙΩΜΑ Κ.Β.Σ.
 (ΘΕΩΡΗΣΗ - ΑΚΥΡΩΣΗ - ΑΠΩΛΕΙΑ ΒΙΒΛΙΩΝ
 ΚΑΙ ΣΤΟΙΧΕΙΩΝ, ΤΟΠΟΣ ΤΗΡΗΣΗΣ ΕΝΗΜΕΡΩΣΗΣ,
 ΑΙΤΗΣΕΙΣ, ΓΝΩΣΤΟΠΟΙΗΣΕΙΣ)

Αρ. Πρωτοκόλλου : _____
 Ημέρα : _____
 Αρ. Φακέλου : _____

ΕΛΛΗΝΙΚΗ ΔΗΜΟΚΡΑΤΙΑ
 ΥΠΟΥΡΓΕΙΟ ΟΙΚΟΝΟΜΙΚΩΝ

προς τη Δ.Ο.Υ. : ΘΕΣΣΑΛΟΝΙΚΗΣ ΦΑΕ

α **ΣΤΟΙΧΕΙΑ ΕΠΙΤΗΔΕΥΜΑΤΙΑ**

Α.Φ.Μ.

		1	3	5	7	7	1	3	3	2
--	--	---	---	---	---	---	---	---	---	---

ΕΓΚΑΤΑΣΤΑΣΗ

Α/Α	Είδος
	ΚΕΝΤΡΙΚΟ

ΚΑΤΗΓ. ΒΙΒΛΙΩΝ

Επιχ. Εγκ/σης
Γ

Επώνυμο / Επωνυμία **ΗΛΕΚΤΡΟΜΑΡΚΕΤ Α.Ε.**

Όνομα _____ Όνομα Πατέρα _____ Όνομα Συζύγου _____

ΔΡΑΣΤΗΡΙΟΤΗΤΑ ΕΜΠΟΡΙΑ ΗΛΕΚΤΡΙΚΩΝ ΣΥΣΚΕΥΩΝ

ΔΙΕΥΘΥΝΣΗ ΕΔΡΑΣ

Οδός - Αριθμός **ΕΛ.ΒΕΝΙΖΕΛΟΥ 115** Ταχ. Κώδικας **56121**

Δήμος/Κοινότητα **ΑΜΠΕΛΟΚΗΠΟΙ** Νομός **ΘΕΣΣΑΛΟΝΙΚΗΣ** Τηλέφωνο **2310735176** Fax **2310721949**

ΕΓΚΑΤΑΣΤΑΣΗ

Δραστηριότητα _____

Οδός - Αριθμός _____ Ταχ. Κώδικας _____

Δήμος/Κοινότητα _____ Νομός _____ Τηλέφωνο _____ Fax _____

β **ΒΙΒΛΙΑ - ΣΥΝΕΝΩΜΕΝΑ ΒΙΒΛΙΑ - ΚΑΤΑΣΤΑΣΕΙΣ**

Θεώρηση Επέκταση - Μεταβολή Ενιαίου Θεωρημένου Μηχανογραφικού Χαρτιού

ΠΡΑΞΗ ΘΕΩΡΗΣΗΣ ΑΡΙΘΜΟΣ - ΕΤΟΣ	ΕΙΔΟΣ	ΑΡΙΘΜΗΣΗ Από	Εως	ΑΝΤΙ- ΤΥΠΑ	ΤΡΟΠΟΣ ΤΗΡ.	ΠΑΡΑΤΗΡΗΣΕΙΣ
	ΙΣΟΣΥΓΓΙΟ ΓΕΝΙΚΟΥ & ΑΝΑΛΥΤΙΚΟΥ ΚΑ	1	100	1	ΜΗΧ	
	ΒΙΒΛΙΑΡΙΟ ΣΥΝΤΗΡΗΣΗΣ ΦΟΡΟΛΟΓΙΚΟ	1	49	1	ΧΕΙΡ	
	ΒΙΒΛΙΟ ΑΠΟΓΡΑΦΗΣ	1	200	1	ΧΕΙΡ	
	ΜΗΤΡΩΟ ΠΑΓΙΩΝ	1	100	1	ΧΕΙΡ	
	ΒΙΒΛΙΟ ΠΡΑΚΤΙΚΩΝ Δ.Σ.	1	200	1	ΧΕΙΡ	
	ΒΙΒΛΙΟ ΦΕΝΙΚΩΝ ΣΥΝΕΛΕΥΣΕΩΝ	1	200	1	ΧΕΙΡ	

γ **ΣΤΟΙΧΕΙΑ - ΣΥΝΕΝΩΜΕΝΑ ΣΤΟΙΧΕΙΑ ΒΙΒΛΙΑ**

Θεώρηση Επέκταση - Μεταβολή Μηχανογραφικού Εντύπου Πολλαπλής Χρήσης

ΠΡΑΞΗ ΘΕΩΡΗΣΗΣ ΑΡΙΘΜΟΣ - ΕΤΟΣ	ΕΙΔΟΣ	ΣΕΙΡΑ	ΧΡΗΣΗ ΣΕΙΡΑΣ	ΑΡΙΘΜΗΣΗ Από	Εως	ΑΡΙΘ. ΣΤΕΛΕΧ.	ΑΝΤΙ- ΤΥΠΑ	ΤΡΟΠΟΣ ΕΚΔΟΣΗΣ	ΠΑΡΑΤΗ- ΡΗΣΕΙΣ
	ΑΠΟΔΕΙΞΗ ΛΙΑΝ. ΠΩΛΗΣ		ΕΝΤΟΣ	1	50	1	3	ΧΕΙΡ	
	ΤΔΑ		ΕΝΤΟΣ	1	50	1	3	ΧΕΙΡ	

Θεωρήθηκαν τα παραπάνω

Ο Παραλαβών

Επώνυμο **ΤΡΙΑΝΤΑΦΥΛΛΙΔΗΣ**

Όνομα **ΓΕΩΡΓΙΟΣ**

Υπογραφή _____

Ο Επιτηδευματίας

ΗΛΕΚΤΡΟΜΑΡΚΕΤ Α.Ε.

135771332

ΘΕΣΣΑΛΟΝΙΚΗΣ ΦΑΕ

Ημέρα : _____

Ο Υπάλληλος _____

Συμπληρώνεται από την Υπηρεσία

δ

ΑΚΥΡΩΣΗ - ΔΗΛΩΣΗ ΑΠΩΛΕΙΩΝ

Ακύρωση Βιβλίων και Στοιχείων Κ.Β.Σ.

Δήλωση Απώλειας Βιβλίων και Στοιχείων Κ.Β.Σ.

ΠΡΑΞΗ ΘΕΩΡΗΣΗΣ ΑΡΙΘΜΟΣ - ΕΤΟΣ	Δ.Ο.Υ. ΘΕΩΡΗΣΗΣ	ΠΡΑΞΗ ΑΚΥΡΩΣΗΣ	ΕΙΔΟΣ	ΣΕΙΡΑ		ΑΡΙΘΜΗΣΗ		ΑΙΤΙΑ
				Από	Εως	Από	Εως	

ΣΥΝΗΜΜΕΝΑ

ε

ΤΟΠΟΣ ΤΗΡΗΣΗΣ - ΕΝΗΜΕΡΩΣΗΣ ΒΙΒΛΙΩΝ

ΣΤΟΙΧΕΙΑ ΕΠΙΧΕΙΡΗΣΗΣ

ΣΤΟΙΧΕΙΑ ΛΟΓΙΣΤΗΡΙΟΥ

Α.Α.	ΑΠ. ΓΝΩΣΤ.	ΕΓΚ/ΣΗ	ΤΗ-ΡΗΣΗ	ΕΝΗΜΕ-ΡΩΣΗ	ΑΡΜΟΔΙΑ Δ.Ο.Υ.	Α.Φ.Μ.	ΕΓΚ/ΣΗ	Δ.Ο.Υ.	ΑΠΟ ΗΜΕΡΙΑ	ΤΡΟΠΟΣ ΤΗΡ.-ΕΝΗΜ.
1	2	ΚΕΝ		Χ	ΦΑΕ ΘΕΣΣΑΛΙΚΗΣ	000000000	ΚΕΝ	ΑΜΠΕ	15/09/2007	ΜΗΧ

Λογός Πληροφορίες

στ

ΑΙΤΗΣΕΙΣ - ΓΝΩΣΤΟΠΟΙΗΣΕΙΣ - ΠΑΡΑΤΗΡΗΣΕΙΣ ΕΠΙΤΗΔΕΥΜΑΤΙΑ

Αιτήσεις

Γνωστοποιήσεις

Παρατηρήσεις

Κωδ.

Η ΕΠΙΧΕΙΡΗΣΗ ΑΠΑΛΩΣΣΕΤΑΙ ΑΠΟ ΤΗΝ ΥΠΟΧΡΕΩΣΗ ΘΕΩΡΗΣΗΣ ΤΩΝ ΠΑΡΑΚΑΤΩ ΣΤΟΙΧΕΙΩΝ ΛΟΓΩ ΤΗΡΗΣΗΣ ΦΟΡΟΛΟΓΙΚΟΥ ΜΗΧΑΝΙΣΜΟΥ ΜΕ ΑΡΙΘΜΟ ΜΗΤΡΩΟΥ ΕΑΝ03015411 : 1) ΔΕΛΤΙΟ ΑΠΟΣΤΟΛΗΣ, 2) ΤΙΜΟΛΟΓΙΟ ΠΩΛΗΣΗΣ-ΔΕΛΤΙΟ ΑΠΟΣΤΟΛΗΣ, 3) ΑΠΟΔΕΙΞΗ ΛΙΑΝΙΚΗΣ ΠΩΛΗΣΗΣ ΤΡΟΠΟΣ ΕΚΔΟΣΗΣ ΜΗΧΑΝΟΓΡΑΦΙΚΑ, ΕΝΑΡΞΗ ΑΡΙΘΜΗΣΗΣ Νο1, ΑΝΤΙΤΥΠΑ 2.

ξ

ΑΠΟΦΑΣΗ ΠΡΟΪΣΤΑΜΕΝΟΥ Δ.Ο.Υ.

Κωδ.

Αριθ. Αποφ.:

Ημ/νια:

Ο Προϊστάμενος

η

ΣΤΟΙΧΕΙΑ ΕΞΟΥΣΙΟΔΟΤΗΜΕΝΟΥ ΠΡΟΣΩΠΟΥ

Επώνυμο : ΤΡΙΑΝΤΑΦΥΛΛΙΔΗΣ

Όνομα : ΓΕΩΡΓΙΟΣ

Όν. Πατέρα : ΚΩΝΣΤΑΝΤΙΝΟΣ

Α.Φ.Μ. :

Αριθ. Ταυτ/τας : Μ 283227

Δ/νος : Π.ΓΡΗΓΟΡΙΟΥ Ε' 27 ΑΜΠΕΛΟΚΗΠΟΙ

Σκοπός Εξουσιοδότησης : ΘΕΩΡΗΣΗ

Α.Φ.Μ. :135771332

Ημ/νια:

Ο Υπάλληλος

Ο Επιτηδευματίας
ΗΛΕΚΤΡΟΜΑΡΚΕΤ Α.Ε.135771332
ΘΕΣΣΑΛΟΝΙΚΗΣ ΦΑΕ

ΓΙΑ ΤΗΝ ΕΝΑΡΞΗ ΦΟΡΟΛΟΓΙΚΟΥ ΜΗΧΑΝΙΣΜΟΥ:

ΔΗΛΩΣΗ Β2

ΕΛΛΗΝΙΚΗ ΔΗΜΟΚΡΑΤΙΑ
ΥΠΟΥΡΓΕΙΟ ΟΙΚΟΝΟΜΙΚΩΝ
προς τη Δ.Ο.Υ. : ΘΕΣΣΑΛΟΝΙΚΗΣ ΦΑΕ

ΔΗΛΩΣΗ
ΕΝΑΡΞΗΣ - ΜΕΤΑΒΟΛΗΣ - ΠΑΥΣΗΣ
ΛΕΙΤΟΥΡΓΙΑΣ Φ.Τ.Μ.

Αρ. Πρωτοκόλλου : _____
Ημερά : _____
Αρ. Φορέα : _____

α. Ι. ΣΤΟΙΧΕΙΑ ΕΠΙΧΕΙΡΗΣΗΣ

Α.Φ.Μ. : 1 3 5 7 7 1 3 3 2 Κατηγορία Ειδήλων : Γ

Επωνυμία / Επωνυμία ΗΛΕΚΤΡΟΜΑΡΚΕΤ Α.Ε. Όνομα Πατέρα ή Συζύγου

ΔΡΑΣΤΗΡΙΟΤΗΤΗΣ ΕΜΠΟΡΙΑ ΗΛΕΚΤΡΙΚΩΝ ΣΥΣΚΕΥΩΝ

ΔΙΕΥΘΥΝΣΗ ΕΣΡΑΣ
Οδός : Αριθ. ΕΛ.ΒΕΝΙΖΕΛΟΥ 115 Τηλ. 2310735176
Δήμος/Καυτότητα : ΑΜΠΕΛΟΚΗΠΟΙ Νομός : ΘΕΣΣΑΛΟΝΙΚΗΣ

β. ΔΗΛΩΣΗ ΕΝΑΡΞΗΣ ΛΕΙΤΟΥΡΓΙΑΣ Φ.Τ.Μ.

Α/Α	ΑΡ. ΜΗΤΡΩΟΥ Φ.Τ.Μ.	ΗΜΕΡΑ ΕΝΑΡΞΗΣ ΛΕΙΤΟΥΡΓΙΑΣ	ΑΡΙΘΜ. ΕΓΚΑΤ.	ΤΥΠΟΣ Φ.Τ.Μ.	ΚΩΔ. ΛΠΣ ΕΝΑΡΞΗΣ	Α.Φ.Μ.	ΠΡΟΜΗΘΕΥΤΗΣ Ονοματεπώνυμο / Επωνυμία	Στοιχ. Αριθ.	ΠΑΡΑΣΤΑΤΙΚΟ ΑΠΟΚΤΗΣΗΣ Ημερά	Είδος
1	ΕΑΝ03015411	15/09/2007	00	A-SIGN58	1	034174733	ΣΑΧΠΕΚΙΔΗΣ Χ. ΝΙΚΟΛΑΟΣ	98	15/09/2007	ΤΔΑ

ΠΑΡΑΤΗΡΗΣΕΙΣ

Ο Διπλων Επιτηρηματίας : _____ Ημερά : _____

Ο Υπάλληλος που παρέλαβε τη δήλωση : _____

Συμπληρώνεται από την Υπηρεσία

ΣΤΗ ΝΟΜΑΡΧΙΑ, ΔΙΕΥΘΥΝΣΗ ΕΤΑΙΡΕΙΩΝ

ΑΙΤΗΣΗ ΓΙΑ ΚΑΤΑΧΩΡΗΣΗ ΣΤΟ Μ.Α.Ε.:

ΑΙΤΗΣΗ

Του/της... ΚΑΚΟΥΡΑ ΕΥΑΓΓΕΛΙΑΣ
Δ/ΝΣΗ: ΓΕΥΓΕΛΗ 34 ΑΜΠΙΛΙΩΤ
ΤΗΛ: 2310735176
ΑΝΤΙΚΛΗΤΟΣ ΔΙΚΗΓΟΡΟΣ:
ΚΑΡΑΣΑΒΙΔΗΣ ΧΑΡ.
ΓΕΡΡΓΙΟΣ
ΔΙΕΥΘΥΝΣΗ: ΝΙΚΗΣ 10
ΘΕΣ/ΝΙΚΗΣ
ΤΗΛ: 2310598328
.....
ΛΟΓΙΣΤΗΣ ΕΤΑΙΡΙΑΣ:
ΤΡΙΑΝΤΑΦΥΛΛΙΑΔΗΣ ΚΩΝ.
ΓΕΡΡΓΙΟΣ
ΔΙΕΥΘΥΝΣΗ: Τ. ΓΡΗΓΟΡΙΟΥ Ε'
27 ΑΜΠΙΛΙΩΤ ΘΕΣ/ΝΙΚΗΣ
ΤΗΛ: 2310729992
.....

ΘΕΜΑ: Υποβολή Κατ/κού για έγκριση

ΘΕΣ/ΝΙΚΗ... 9/9/2007.....

ΠΡΟΣ

ΝΟΜΑΡΧΙΑΚΗ ΑΥΤΟΔΙΟΙΚΗΣΗ
ΘΕΣ/ΝΙΚΗΣ
ΔΙΕΥΘΥΝΣΗ ΕΤΑΙΡΙΩΝ
ΒΑΣ. ΗΡΑΚΛΕΙΟΥ 12
ΘΕΣ/ΝΙΚΗ

Σας υποβάλλουμε εις διπλούν το
αριθμ... 15827.....
Συμβόλαιο του/της Συμβολαιογράφου
Θεσ/νίκης... ΠΑΠΑΔΟΠΟΥΛΟΥ
ΚΩΝ. ΧΑΡΙΚΛΕΙΑ..... με
το οποίο συνεστήθη η Α.Ε.....
ΗΛΕΚΤΡΟΜΑΡΚΕΤ.....

.....
και παρακαλούμε για την έγκρισή του και
την παροχή αδείας σύστασης της Α.Ε. και
την καταχώρηση στο Μητρώο Α.Ε. της
Υπηρεσίας σας.

Ο/Η ΑΙΤΟΥΣΑ.....



Συνημμένα:

- Συμβόλαιο Καταστατικό
- Πρόεγκριση 152237..... Επιμελητηρίου
- Δισκέτα Ανακοίνωσης
- Το αριθμ... 328.....
- Ανταποδοτικό της Α.Τ.Ε.
- Το αριθμ... 981.....
- Ανταποδοτικό της Ε.Τ.Ε. 1%

Η ΑΝΑΚΟΙΝΩΣΗ ΤΗΣ ΝΟΜΑΡΧΙΑΣ ΣΤΟ ΕΘΝΙΚΟ ΤΥΠΟΓΡΑΦΕΙΟ ΓΙΑ ΤΗ ΔΗΜΟΣΙΕΥΣΗ ΤΗΣ ΣΥΣΤΑΣΗΣ ΘΑ ΕΧΕΙ ΤΗΝ ΑΚΟΛΟΥΘΗ ΜΟΡΦΗ:

ΕΛΛΗΝΙΚΗ ΔΗΜΟΚΡΑΤΙΑ
ΠΕΡΙΦΕΡΕΙΑ ΚΕΝΤΡΙΚΗΣ ΜΑΚΕΔΟΝΙΑΣ
ΝΟΜΟΣ ΘΕΣΣΑΛΟΝΙΚΗΣ
ΝΟΜΑΡΧΙΑΚΗ ΑΥΤΟΔΙΟΙΚΗΣΗ
ΘΕΣΣΑΛΟΝΙΚΗΣ
ΓΕΝΙΚΗ ΔΙΕΥΘΥΝΣΗ ΠΟΙΟΤΗΤΑΣ ΖΩΗΣ
ΔΙΕΥΘΥΝΣΗ ΕΤΑΙΡΙΩΝ

Τμήμα : «Εμπορικών Εταιριών»
Βασ.Ηρακλείου 12 546 24
Τ.Θ. 14536 541 10
Πληροφορίες : «Πρινοπούλου Ε.»
Τηλέφωνο : 2310 567-270
FAX : 2310 550-707
E – mail : E.Prinopoulou@nath.gr

Θεσσαλονίκη «10/10/2005»
Αριθμ.Πρωτ.17/«»

ΠΡΟΣ : Το Εθνικό Τυπογραφείο
Καποδιστρίου 34
Αθήνα 10432

ΚΟΙΝ : 1) «»
2) «»
3) ΟΙΚΟΝΟΜΙΚΟ ΕΠΙΜΕΛΗΤΗΡΙΟ
ΕΛΛΑΔΟΣ
3ης Σεπτεμβρίου 36
10432 ΑΘΗΝΑ

Α Ν Α Κ Ο Ι Ν Ω Σ Η

Καταχώρισης στο Μητρώο Ανωνύμων Εταιριών με βάση τις διατάξεις του Κ.Ν. 2190/20 «» της απόφασης σύστασης της Ανώνυμης Εταιρίας με την επωνυμία :

«»

Δ.Τ. : «»

Ο ΝΟΜΑΡΧΗΣ ΘΕΣΣΑΛΟΝΙΚΗΣ

Την « __ / __ / 20 __ » καταχωρήθηκε στο Μητρώο Ανωνύμων Εταιριών της Υπηρεσίας μας και πήρε αριθμό Μητρώου «» η Ανώνυμη Εταιρία με την επωνυμία :

«»

και Δ.Τ. : «»

καθώς επίσης και η με αριθμ.17/«»/«10/10/2005» Απόφαση του Νομάρχη Θεσσαλονίκης με την οποία δόθηκε άδεια σύστασης και εγκρίθηκε το Καταστατικό της ανωτέρω εταιρίας όπως αυτό καταρτίσθηκε με την αριθμ.«» πράξη τ«» Συμβολαιογράφου Θεσσαλονίκης «»

Περίληψη του Καταστατικού της έχει ως εξής :

Επωνυμία:

«»

και Δ.Τ. : «»

Έδρα: Έδρα της εταιρίας ορίζεται ο Δήμος «»

Σκοπός: Σκοπός της εταιρίας είναι :

«»

Διάρκεια: Η διάρκεια της εταιρίας ορίζεται σε «» χρόνια και αρχίζει από την ημερομηνία καταχώρισης στο Μητρώο Ανωνύμων Εταιριών.

Ποσό και Τρόπος Καταβολής του Μετοχικού Κεφαλαίου:

Το Μετοχικό Κεφάλαιο της εταιρίας ορίζεται σε «» ευρώ.

Μετοχές - Είδος Μετοχών:

«» μετοχές ονομαστικής αξίας «» ευρώ η κάθε μία.

Ημερομηνία Λήξης της Εταιρικής Χρήσης:

Η εταιρική χρήση είναι δωδεκάμηνης διάρκειας, αρχίζει την 1η Ιανουαρίου και λήγει την 31η Δεκεμβρίου του ίδιου έτους.

Εξαιρετικά η πρώτη εταιρική χρήση λήγει την «».

Αριθμός Μελών Διοικητικού Συμβουλίου και Θητεία αυτού:

Από «» έως «» μέλη με «» θητεία.

Πρώτο Διοικητικό Συμβούλιο και Θητεία αυτού:

Η Εταιρία εκπροσωπείται σύμφωνα με το άρθρο του Κ.Ν.2190/20 "Περί Ανωνύμων Εταιριών" από το Διοικητικό Συμβούλιο η σύνθεση του οποίου είναι :
«»

Εξαιρετικά η θητεία του 1ου Διοικητικού Συμβουλίου λήγει με την σύγκληση της 1ης Τακτικής Συνέλευσης των Μετόχων «».

Ορκωτοί Ελεγκτές πρώτης εταιρικής χρήσης :

α) Τακτικός : «»
Α.Μ. Σ.Ο.Ε. «»
β) Αναπληρωματικός : «»
Α.Μ. Σ.Ο.Ε. «»

Θεσσαλονίκη « __/__/20__ »

Με Εντολή Νομάρχη
Η Προϊσταμένη Διεύθυνσης

« _____ »

ΘΕΩΡΗΘΗΚΕ ΓΙΑ ΤΗΝ ΚΑΤΑΒΟΛΗ
Θεσσαλονίκη.....20__

Ο ΠΡΟΪΣΤΑΜΕΝΟΣ ΤΗΣ Δ.Ο.Υ.

.....

Φ.Σ.Κ.
Διπλότυπο.....
Απαλλαγή.....

Τελών Δημοσίευσης στο ΤΑΕ - ΕΠΙ
Διπλότυπο:.....
Απαλλαγή:.....

«»: συμπληρώνεται από την υπηρεσία

2.2 ΕΓΓΡΑΦΕΣ ΙΔΡΥΣΗΣ

Εταιρεία: ΗΛΕΚΤΡΟΜΑΡΚΕΤ Α.Ε.

Ημερομηνία: 31/12/2007

ΑΑ	Ημερίνα	Παραστατικό	Κωδικός	Περιγραφή Λογαριασμού	ΚΚ	Αιτιολογία Κίνησης	Χρέωση	Πίστωση
Γενικό Ημερολόγιο Από 13/09/2007 Έως 13/09/2007								
						Σύνολο Περιόδου Από Μεταφορά:	0,00	0,00
						Γενικά Σύνολα Από Μεταφορά:	0,00	0,00
-	13/9/2007	ΩΣ ΚΑΤΑΣΤΑΤΙΚΟ	33-03-00-0000	ΚΑΚΟΥΡΑ ΕΥΑΓΓΕΛΙΑ (700'30)	11	ΚΑΛΥΨΗ ΜΕΤΟΧΙΚΟΥ ΚΕΦΑΛΑΙΟΥ	21.000,00	
-	13/9/2007	ΩΣ ΚΑΤΑΣΤΑΤΙΚΟ	33-03-00-0001	ΜΑΝΑΣΙΔΗΣ ΣΠΥΡΟΣ (400'30)	11	ΚΑΛΥΨΗ ΜΕΤΟΧΙΚΟΥ ΚΕΦΑΛΑΙΟΥ	12.000,00	
-	13/9/2007	ΩΣ ΚΑΤΑΣΤΑΤΙΚΟ	33-03-00-0002	ΒΙΤΣΑ ΑΓΛΙΑ (300'30)	11	ΚΑΛΥΨΗ ΜΕΤΟΧΙΚΟΥ ΚΕΦΑΛΑΙΟΥ	9.000,00	
-	13/9/2007	ΩΣ ΚΑΤΑΣΤΑΤΙΚΟ	33-03-00-0003	ΤΣΙΡΛΗΣ ΘΕΟΔΩΡΟΣ (300'30)	11	ΚΑΛΥΨΗ ΜΕΤΟΧΙΚΟΥ ΚΕΦΑΛΑΙΟΥ	9.000,00	
-	13/9/2007	ΩΣ ΚΑΤΑΣΤΑΤΙΚΟ	33-03-00-0004	ΚΑΚΟΥΡΑΣ ΑΒΑΝΑΣΙΟΣ (300'30)	11	ΚΑΛΥΨΗ ΜΕΤΟΧΙΚΟΥ ΚΕΦΑΛΑΙΟΥ	9.000,00	
-	13/9/2007	ΩΣ ΚΑΤΑΣΤΑΤΙΚΟ	40-02-00-0000	ΟΦΕΙΛΟΜΕΝΟ ΜΕΤΟΧΙΚΟ ΚΕΦΑΛΑΙΟ Κ.ΜΕΤΟΧΩΝ	11	ΚΑΛΥΨΗ ΜΕΤΟΧΙΚΟΥ ΚΕΦΑΛΑΙΟΥ		60.000,00
-	13/9/2007	ΩΣ ΚΑΤΑΣΤΑΤΙΚΟ	33-04-00-0000	ΚΑΚΟΥΡΑ ΕΥΑΓΓΕΛΙΑ	11	ΜΕΤΑΦΟΡΑ ΤΟΥ ΠΟΣΟΥ ΑΠΟ ΛΟΓ.33-03 ΣΕ 33-04	21.000,00	
-	13/9/2007	ΩΣ ΚΑΤΑΣΤΑΤΙΚΟ	33-04-00-0001	ΜΑΝΑΣΙΔΗΣ ΣΠΥΡΟΣ	11	ΜΕΤΑΦΟΡΑ ΤΟΥ ΠΟΣΟΥ ΑΠΟ ΛΟΓ.33-03 ΣΕ 33-04	12.000,00	
-	13/9/2007	ΩΣ ΚΑΤΑΣΤΑΤΙΚΟ	33-04-00-0002	ΒΙΤΣΑ ΑΓΛΙΑ	11	ΜΕΤΑΦΟΡΑ ΤΟΥ ΠΟΣΟΥ ΑΠΟ ΛΟΓ.33-03 ΣΕ 33-04	9.000,00	
-	13/9/2007	ΩΣ ΚΑΤΑΣΤΑΤΙΚΟ	33-04-00-0003	ΤΣΙΡΛΗΣ ΘΕΟΔΩΡΟΣ	11	ΜΕΤΑΦΟΡΑ ΤΟΥ ΠΟΣΟΥ ΑΠΟ ΛΟΓ.33-03 ΣΕ 33-04	9.000,00	
-	13/9/2007	ΩΣ ΚΑΤΑΣΤΑΤΙΚΟ	33-04-00-0004	ΚΑΚΟΥΡΑΣ ΑΒΑΝΑΣΙΟΣ	11	ΜΕΤΑΦΟΡΑ ΤΟΥ ΠΟΣΟΥ ΑΠΟ ΛΟΓ.33-03 ΣΕ 33-04	9.000,00	
-	13/9/2007	ΩΣ ΚΑΤΑΣΤΑΤΙΚΟ	33-03-00-0000	ΚΑΚΟΥΡΑ ΕΥΑΓΓΕΛΙΑ (700'30)	11	ΜΕΤΑΦΟΡΑ ΤΟΥ ΠΟΣΟΥ ΑΠΟ ΛΟΓ.33-03 ΣΕ 33-04		21.000,00
-	13/9/2007	ΩΣ ΚΑΤΑΣΤΑΤΙΚΟ	33-03-00-0001	ΜΑΝΑΣΙΔΗΣ ΣΠΥΡΟΣ (400'30)	11	ΜΕΤΑΦΟΡΑ ΤΟΥ ΠΟΣΟΥ ΑΠΟ ΛΟΓ.33-03 ΣΕ 33-04		12.000,00
-	13/9/2007	ΩΣ ΚΑΤΑΣΤΑΤΙΚΟ	33-03-00-0002	ΒΙΤΣΑ ΑΓΛΙΑ (300'30)	11	ΜΕΤΑΦΟΡΑ ΤΟΥ ΠΟΣΟΥ ΑΠΟ ΛΟΓ.33-03 ΣΕ 33-04		9.000,00
-	13/9/2007	ΩΣ ΚΑΤΑΣΤΑΤΙΚΟ	33-03-00-0003	ΤΣΙΡΛΗΣ ΘΕΟΔΩΡΟΣ (300'30)	11	ΜΕΤΑΦΟΡΑ ΤΟΥ ΠΟΣΟΥ ΑΠΟ ΛΟΓ.33-03 ΣΕ 33-04		9.000,00
-	13/9/2007	ΩΣ ΚΑΤΑΣΤΑΤΙΚΟ	33-03-00-0004	ΚΑΚΟΥΡΑΣ ΑΒΑΝΑΣΙΟΣ (300'30)	11	ΜΕΤΑΦΟΡΑ ΤΟΥ ΠΟΣΟΥ ΑΠΟ ΛΟΓ.33-03 ΣΕ 33-04		9.000,00
-	13/9/2007	ΑΠΟΛΕΞΙΣ	38-03-00-0000	ΚΑΤΑΒΕΣΣ ΟΥΕΔΙΣ Ε.Τ.Ε.	11	ΚΑΤΑΒΕΣΗ Μ.Κ. Νο940,941,942,943,944	60.000,00	
-	13/9/2007	ΑΠΟΛΕΞΙΣ	33-04-00-0000	ΚΑΚΟΥΡΑ ΕΥΑΓΓΕΛΙΑ	11	ΚΑΤΑΒΕΣΗ Μ.Κ. Νο940,941,942,943,944		21.000,00
-	13/9/2007	ΑΠΟΛΕΞΙΣ	33-04-00-0001	ΜΑΝΑΣΙΔΗΣ ΣΠΥΡΟΣ	11	ΚΑΤΑΒΕΣΗ Μ.Κ. Νο940,941,942,943,944		12.000,00
-	13/9/2007	ΑΠΟΛΕΞΙΣ	33-04-00-0002	ΒΙΤΣΑ ΑΓΛΙΑ	11	ΚΑΤΑΒΕΣΗ Μ.Κ. Νο940,941,942,943,944		9.000,00
-	13/9/2007	ΑΠΟΛΕΞΙΣ	33-04-00-0003	ΤΣΙΡΛΗΣ ΘΕΟΔΩΡΟΣ	11	ΚΑΤΑΒΕΣΗ Μ.Κ. Νο940,941,942,943,944		9.000,00
-	13/9/2007	ΑΠΟΛΕΞΙΣ	33-04-00-0004	ΚΑΚΟΥΡΑΣ ΑΒΑΝΑΣΙΟΣ	11	ΚΑΤΑΒΕΣΗ Μ.Κ. Νο940,941,942,943,944		9.000,00
Σύνολο Περιόδου Σε Μεταφορά:							180.000,00	180.000,00
Γενικά Σύνολα Σε Μεταφορά:							180.000,00	180.000,00

Γενικό Ημερολόγιο
Από 13/09/2007 Έως 13/09/2007

ΑΑ	Ημερίνα	Παραστατικό	Κωδικός	Περιγραφή Λογαριασμού	ΚΚ	Αιτιολογία Κίνησης	Χρέωση	Πίστωση	
-	13/9/2007		38-00-00-0000	ΤΑΜΕΙΟ	14	ΜΕΤΑΦΟΡΑ ΑΠΟ Ε.Τ.Ε.	27.800,00		
-	13/9/2007		38-03-00-0000	ΚΑΤΑΘΕΣΕΙΣ ΟΥΔΕΙΣ Ε.Τ.Ε.	14	ΜΕΤΑΦΟΡΑ ΑΠΟ Ε.Τ.Ε.		27.800,00	
-	13/9/2007		40-02-00-0000	ΟΦΕΙΛΟΜΕΝΟ ΜΕΤΟΧΙΚΟ ΚΕΦΑΛΑΙΟ Κ.ΜΕΤΟΧΩΝ	11	ΜΕΤΑΦΟΡΑ ΑΠΟ ΛΟΓ.40-02 ΣΕ 40-00 ΤΟ ΚΑΤΑΒΛ. Μ.Κ.	60.000,00		
-	13/9/2007		40-00-00-0000	ΚΑΤΑΒΛΗΜΕΝΟ ΜΕΤΟΧΙΚΟ ΚΕΦΑΛΑΙΟ Κ.ΜΕΤΟΧΩΝ	11	ΜΕΤΑΦΟΡΑ ΑΠΟ ΛΟΓ.40-02 ΣΕ 40-00 ΤΟ ΚΑΤΑΒΛ. Μ.Κ.		60.000,00	
							Τελικά Σύνολα Περιόδου:	267.800,00	267.800,00
							Τελικά Γενικά Σύνολα:	267.800,00	267.800,00

2.3 ΙΣΟΛΟΓΙΣΜΟΣ ΕΝΑΡΞΗΣ

ΕΝΕΡΓΗΤΙΚΟ	ΙΣΟΛΟΓΙΣΜΟΣ 13/09/2007	ΠΑΘΗΤΙΚΟ	
ΔΙΑΘΕΣΙΜΑ 38. ΧΡΗΜ. ΔΙΑΘΕΣΙΜΑ	60000,00	ΚΑΘΑΡΗ ΘΕΣΗ 40. ΚΕΦΑΛΑΙΟ	60000,00
ΣΥΝΟΛΟ	60000,00	ΣΥΝΟΛΟ	60000,00

ΚΕΦΑΛΑΙΟ 3^ο: ΜΙΣΘΟΔΟΣΙΑ

Για τη λειτουργία της εταιρείας, όσον αφορά το προσωπικό, οι υπεύθυνοι προέβησαν στις παρακάτω ενέργειες:

- 01/10/2007 Απογραφή της εταιρείας στο ΙΚΑ ΠΥΛΗΣ ΑΞΙΟΥ, όπου υπάγεται, με Αριθμό Μητρώου Εργοδότη (Α.Μ.Ε.) 9308625581.
- 01/10/2007 Πρόσληψη δύο ατόμων:
1) Ξάνθου Φωτεινή ως προσωπικό πώλησης, η οποία προσλαμβάνεται πρώτη φορά σαν μισθωτή, είναι άγαμη και δεν έχει καμία προϋπηρεσία.
2) Κάνουλα Οδυσσέα ως αποθηκάριο με χειρονακτική εργασία, ο οποίος δεν προσλαμβάνεται πρώτη φορά σαν μισθωτός, είναι έγγαμος, με ένα παιδί και έχει προϋπηρεσία 2 χρόνια και 7 μήνες. Οι αντίστοιχες αναγγελίες πρόσληψης υποβλήθηκαν στο αρμόδιο υποκατάστημα του Ο.Α.Ε.Δ..
- 05/10/2007 Υποβολή του πίνακα προσωπικού στην αρμόδια Επιθεώρηση Εργασίας.
- 10/10/2007 Πρόσληψη ενός ακόμα ατόμου: Ναούμ Κωνσταντινιά ως υπάλληλο γραφείου, η οποία δεν προσλαμβάνεται πρώτη φορά ως μισθωτή, είναι έγγαμη, με τρία παιδιά και δεν έχει προϋπηρεσία. Η αναγγελία πρόσληψης υποβλήθηκε στο αρμόδιο υποκατάστημα του Ο.Α.Ε.Δ. και ο συμπληρωματικός πίνακας προσωπικού στην αρμόδια Επιθεώρηση Εργασίας, στην ίδια ημερομηνία.
- 01/11/2007 Πρόσληψη δύο επιπλέον ατόμων:
1) Κεσίδου Παναγιώτα ως αποθηκάριο με δουλειά γραφείου, η οποία δεν προσλαμβάνεται πρώτη φορά σαν μισθωτή, είναι άγαμη και δεν έχει προϋπηρεσία.
2) Μανασίδου Χριστίνα ως προσωπικό πώλησης, η οποία προσλαμβάνεται πρώτη φορά ως μισθωτή, είναι άγαμη και δεν έχει καμία προϋπηρεσία.
Οι αντίστοιχες αναγγελίες πρόσληψης υποβλήθηκαν στο αρμόδιο υποκατάστημα του Ο.Α.Ε.Δ..
- 03/11/2007 Υποβολή συμπληρωματικού πίνακα προσωπικού στην αρμόδια Επιθεώρηση Εργασίας.

(Χρήση λογισμικού προγράμματος extra-μισθοδοσία, της epsilon-net)

3.1 ΑΠΟΓΡΑΦΗ ΕΡΓΟΔΟΤΗ



ΑΙΤΗΣΗ- ΔΗΛΩΣΗ ΑΠΟΓΡΑΦΗΣ ΕΡΓΟΔΟΤΗ



ΠΡΟΣ ΥΠΟΚ/ΜΑ- ΠΑΡ/ΜΑ ΙΚΑ
 ΚΩΔ*
 ΟΝΟΜΑΣΙΑ ΠΥΛΗΣ ΑΞΙΟΥ

ΑΡΙΘ ΠΡΩΤ.
 ΗΜΕΡ/ΝΙΑ .../.../.....

A.M.E.*

9308625581

I. ΓΕΝΙΚΑ ΣΤΟΙΧΕΙΑ ΕΡΓΟΔΟΤΗ

ΦΥΣΙΚΟ ΠΡΟΣΩΠΟ ΝΑΙ ΟΧΙ

ΕΠΩΝΥΜΙΑ ή ΕΠΩΝΥΜΟ	ΗΛΕΚΤΡΟΜΑΡΚΕΤ Α.Ε.		
ΟΝΟΜΑ	ΟΝΟΜΑ ΠΑΤΕΡΑ		
ΔΙΑΚΡΙΤΙΚΟΣ ΤΥΠΟΣ			
ΑΡΜΟΔΙΑ Δ.Ο.Υ	K.A.A. *	ΟΝΟΜΑΣΙΑ	ΑΦΜ 1 3 5 7 7 1 3 3 2
ΝΟΜΙΚΗ ΜΟΡΦΗ	K.A.A.	ΕΠΙΧΕΙΡΗΣΗ	ΑΕ
ΗΛΕΚΤΡΟΝΙΚΗ ΔΕΛΤΥΡΙΑΣ ΕΠΙΧΕΙΡΗΣΗΣ/...../.....		

II. ΣΤΟΙΧΕΙΑ ΕΔΡΑΣ ΕΡΓΟΔΟΤΗ

ΣΤΟΙΧΕΙΑ ΔΙΕΥΘΥΝΣΗΣ	ΕΛ. ΒΕΝΙΖΕΛΟΥ	ΑΡΧΙΜΕΝΟΥΣ 115	Τ.Κ. 5 6 1 2 1
	ΘΕΣΣΑΛΟΝΙΚΗ	ΑΜΠΕΛΟΚΗΠΩΝ	
ΕΠΙΚΟΙΝΩΝΙΑ	ΤΗΛΕΦΩΝΟ 2310735176	FAX 2310721949	E-MAIL
ΑΠΑΣΧΟΛΗΣΗ ΠΡΟΣΩΠΙΚΟΥ ΣΕ ΠΕΝΘΗΜΕΡΗ ΒΑΣΗ	ΝΑΙ <input type="checkbox"/>	ΟΧΙ <input checked="" type="checkbox"/>	
ΕΠΟΧΙΚΟΤΗΤΑ ΕΔΡΑΣ ΕΡΓΟΔΟΤΗ	ΝΑΙ <input type="checkbox"/>	ΟΧΙ <input checked="" type="checkbox"/>	

III. ΣΤΟΙΧΕΙΑ ΔΡΑΣΤΗΡΙΟΤΗΤΩΝ ΕΡΓΟΔΟΤΗ

Κ.Α.Δ.	ΚΥΡΙΑ ΔΡΑΣΤΗΡΙΟΤΗΤΑ (Περιγραφή)
5 1 4 2	Χονδρικό εμπόριο ειδών οικιακής χρήσης, κλωστοϋφαντουργικών
	ΔΕΥΤΕΡΕΥΟΥΣΑ ΔΡΑΣΤΗΡΙΟΤΗΤΑ (Περιγραφή)
5 2 4 2	Λιανικό εμπόριο υφαντουργικών προϊόντων, υφασμάτων, μαλλιού, τεντών,

Αρ. Έντυπο: 120/886124 - παλιό 0662/003

* (Συμπληρώνεται από την υπηρεσία)

IV. ΣΤΟΙΧΕΙΑ ΥΠΕΥΘΥΝΩΝ ΕΡΓΟΔΟΤΗ

ΕΠΩΝΥΜΟ				ΟΝΟΜΑ			
ΕΠΩΝΥΜΟ ΠΑΤΕΡΑ				ΟΝ. ΠΑΤΕΡΑ			
ΕΠΩΝΥΜΟ ΜΗΤΕΡΑ				ΟΝ. ΜΗΤΕΡΑΣ			
ΕΠΩΝΥΜΟ ΕΥΖΥΓΟΥ				ΟΝ. ΕΥΖΥΓΟΥ			
ΗΜΕΡ/ΝΙΑ ΓΕΝΝΗΣΗΣ / /		ΤΟΠΟΣ ΓΕΝΝΗΣΗΣ				
ΣΤΟΙΧΕΙΑ ΚΑΤΟΙΚΙΑΣ	ΟΔΟΣ			ΑΡΙΘΜΟΣ	ΤΚ	ΠΟΛΗ	
	ΝΟΜΟΣ			ΤΗΛ. ΑΡΙΘ.			E-MAIL
ΣΤΟΙΧΕΙΑ ΤΑΥΤΟΤΗΤΑΣ	ΤΥΠΟΣ			ΑΡΙΘΜΟΣ			ΗΜΕΡ/ΝΙΑ ΣΥΛΛΟΓΗΣ
							ΕΞΔΟΥΣΑ ΑΡΧΗ
ΑΡΜΟΔΙΑ ΔΟΥ	ΚΩΔΙΚΟΣ *			ΟΝΟΜΑ ΠΑ			ΑΦΜ
ΙΔΙΟΤΗΤΑ				ΕΝΑΡΞΗ ΙΔΙΟΤΗΤΑΣ			
ΕΥΔΙΚΣ	ΠΕΡΙΓΡΑΦΗ						
					 / /	

ΕΠΩΝΥΜΟ				ΟΝΟΜΑ			
ΕΠΩΝΥΜΟ ΠΑΤΕΡΑ				ΟΝ. ΠΑΤΕΡΑ			
ΕΠΩΝΥΜΟ ΜΗΤΕΡΑ				ΟΝ. ΜΗΤΕΡΑΣ			
ΕΠΩΝΥΜΟ ΕΥΖΥΓΟΥ				ΟΝ. ΕΥΖΥΓΟΥ			
ΗΜΕΡ/ΝΙΑ ΓΕΝΝΗΣΗΣ / /		ΤΟΠΟΣ ΓΕΝΝΗΣΗΣ				
ΣΤΟΙΧΕΙΑ ΚΑΤΟΙΚΙΑΣ	ΟΔΟΣ			ΑΡΙΘΜΟΣ	ΤΚ	ΠΟΛΗ	
	ΝΟΜΟΣ			ΤΗΛ. ΑΡΙΘ.			E-MAIL
ΣΤΟΙΧΕΙΑ ΤΑΥΤΟΤΗΤΑΣ	ΤΥΠΟΣ			ΑΡΙΘΜΟΣ			ΗΜΕΡ/ΝΙΑ ΣΥΛΛΟΓΗΣ
							ΕΞΔΟΥΣΑ ΑΡΧΗ
ΑΡΜΟΔΙΑ ΔΟΥ	ΚΩΔΙΚΟΣ *			ΟΝΟΜΑ ΠΑ			ΑΦΜ
ΙΔΙΟΤΗΤΑ				ΕΝΑΡΞΗ ΙΔΙΟΤΗΤΑΣ			
ΕΥΔΙΚΣ	ΠΕΡΙΓΡΑΦΗ						
					 / /	

ΕΠΩΝΥΜΟ				ΟΝΟΜΑ			
ΕΠΩΝΥΜΟ ΠΑΤΕΡΑ				ΟΝ. ΠΑΤΕΡΑ			
ΕΠΩΝΥΜΟ ΜΗΤΕΡΑ				ΟΝ. ΜΗΤΕΡΑΣ			
ΕΠΩΝΥΜΟ ΕΥΖΥΓΟΥ				ΟΝ. ΕΥΖΥΓΟΥ			
ΗΜΕΡ/ΝΙΑ ΓΕΝΝΗΣΗΣ / /		ΤΟΠΟΣ ΓΕΝΝΗΣΗΣ				
ΣΤΟΙΧΕΙΑ ΚΑΤΟΙΚΙΑΣ	ΟΔΟΣ			ΑΡΙΘΜΟΣ	ΤΚ	ΠΟΛΗ	
	ΝΟΜΟΣ			ΤΗΛ. ΑΡΙΘ.			E-MAIL
ΣΤΟΙΧΕΙΑ ΤΑΥΤΟΤΗΤΑΣ	ΤΥΠΟΣ			ΑΡΙΘΜΟΣ			ΗΜΕΡ/ΝΙΑ ΣΥΛΛΟΓΗΣ
							ΕΞΔΟΥΣΑ ΑΡΧΗ
ΑΡΜΟΔΙΑ ΔΟΥ	ΚΩΔΙΚΟΣ *			ΟΝΟΜΑ ΠΑ			ΑΦΜ
ΙΔΙΟΤΗΤΑ				ΕΝΑΡΞΗ ΙΔΙΟΤΗΤΑΣ			
ΕΥΔΙΚΣ	ΠΕΡΙΓΡΑΦΗ						
					 / /	

V. ΣΤΟΙΧΕΙΑ ΠΑΡΑΡΤΗΜΑΤΩΝ ΕΡΓΟΔΟΤΗ

A/A <input type="checkbox"/>	ΑΡΜΟΔΙΟ ΥΠΟΚ/ΜΑ-ΠΑΡ/ΜΑ ΙΚΑ	ΚΩΔΙΚΟΣ * <input type="text"/>	ΟΝΟΜΑΣΙΑ	
ΣΤΟΙΧΕΙΑ ΔΙΕΥΘΥΝΣΗΣ	ΟΔΟΣ	ΑΡΙΘΜΟΣ		ΤΚ <input type="text"/>
	ΠΟΛΗ	ΝΟΜΟΣ		
ΕΠΙΚΟΙΝΩΝΙΑ	ΤΗΛΕΦΩΝΟ	FAX	E - MAIL	
ΑΠΑΣΧΟΛΗΣΗ ΠΡΟΣΩΠΙΚΟΥ ΣΕ ΠΕΝΘΗΜΕΡΗ ΒΑΣΗ		ΝΑΙ <input type="checkbox"/> ΟΧΙ <input type="checkbox"/>		
ΕΠΟΧΙΚΟΤΗΤΑ ΠΑΡΑΡΤΗΜΑΤΟΣ ΕΡΓΟΔΟΤΗ		ΝΑΙ <input type="checkbox"/> ΟΧΙ <input type="checkbox"/>		

A/A <input type="checkbox"/>	ΑΡΜΟΔΙΟ ΥΠΟΚ/ΜΑ-ΠΑΡ/ΜΑ ΙΚΑ	ΚΩΔΙΚΟΣ * <input type="text"/>	ΟΝΟΜΑΣΙΑ	
ΣΤΟΙΧΕΙΑ ΔΙΕΥΘΥΝΣΗΣ	ΟΔΟΣ	ΑΡΙΘΜΟΣ		ΤΚ <input type="text"/>
	ΠΟΛΗ	ΝΟΜΟΣ		
ΕΠΙΚΟΙΝΩΝΙΑ	ΤΗΛΕΦΩΝΟ	FAX	E - MAIL	
ΑΠΑΣΧΟΛΗΣΗ ΠΡΟΣΩΠΙΚΟΥ ΣΕ ΠΕΝΘΗΜΕΡΗ ΒΑΣΗ		ΝΑΙ <input type="checkbox"/> ΟΧΙ <input type="checkbox"/>		
ΕΠΟΧΙΚΟΤΗΤΑ ΠΑΡΑΡΤΗΜΑΤΟΣ ΕΡΓΟΔΟΤΗ		ΝΑΙ <input type="checkbox"/> ΟΧΙ <input type="checkbox"/>		

A/A <input type="checkbox"/>	ΑΡΜΟΔΙΟ ΥΠΟΚ/ΜΑ-ΠΑΡ/ΜΑ ΙΚΑ	ΚΩΔΙΚΟΣ * <input type="text"/>	ΟΝΟΜΑΣΙΑ	
ΣΤΟΙΧΕΙΑ ΔΙΕΥΘΥΝΣΗΣ	ΟΔΟΣ	ΑΡΙΘΜΟΣ		ΤΚ <input type="text"/>
	ΠΟΛΗ	ΝΟΜΟΣ		
ΕΠΙΚΟΙΝΩΝΙΑ	ΤΗΛΕΦΩΝΟ	FAX	E - MAIL	
ΑΠΑΣΧΟΛΗΣΗ ΠΡΟΣΩΠΙΚΟΥ ΣΕ ΠΕΝΘΗΜΕΡΗ ΒΑΣΗ		ΝΑΙ <input type="checkbox"/> ΟΧΙ <input type="checkbox"/>		
ΕΠΟΧΙΚΟΤΗΤΑ ΠΑΡΑΡΤΗΜΑΤΟΣ ΕΡΓΟΔΟΤΗ		ΝΑΙ <input type="checkbox"/> ΟΧΙ <input type="checkbox"/>		

A/A <input type="checkbox"/>	ΑΡΜΟΔΙΟ ΥΠΟΚ/ΜΑ-ΠΑΡ/ΜΑ ΙΚΑ	ΚΩΔΙΚΟΣ * <input type="text"/>	ΟΝΟΜΑΣΙΑ	
ΣΤΟΙΧΕΙΑ ΔΙΕΥΘΥΝΣΗΣ	ΟΔΟΣ	ΑΡΙΘΜΟΣ		ΤΚ <input type="text"/>
	ΠΟΛΗ	ΝΟΜΟΣ		
ΕΠΙΚΟΙΝΩΝΙΑ	ΤΗΛΕΦΩΝΟ	FAX	E - MAIL	
ΑΠΑΣΧΟΛΗΣΗ ΠΡΟΣΩΠΙΚΟΥ ΣΕ ΠΕΝΘΗΜΕΡΗ ΒΑΣΗ		ΝΑΙ <input type="checkbox"/> ΟΧΙ <input type="checkbox"/>		
ΕΠΟΧΙΚΟΤΗΤΑ ΠΑΡΑΡΤΗΜΑΤΟΣ ΕΡΓΟΔΟΤΗ		ΝΑΙ <input type="checkbox"/> ΟΧΙ <input type="checkbox"/>		

VI. ΣΤΟΙΧΕΙΑ ΑΠΑΣΧΟΛΟΥΜΕΝΩΝ

Α/Α ΠΑΡΟΥΣΙΑΣ	Α.Μ.Α	ΕΠΩΝΥΜΟ	ΟΝΟΜΑ	ΟΝΟΜΑ ΠΑΤΕΡΑ	Α.Φ.Μ.							ΗΜΕΡΑΙΑ ΠΡΟΣΛΗΨΗ	ΕΙΔΙΚΟΤΗΤΑ ΚΩΔΙΚΟΣ Η ΠΕΡΙΓΡΑΦΗ	ΑΠΟΔΟΣΕΙΣ	
					1	2	3	4	5	6	7				8
1	3383534	ΞΑΝΘΟΥ	ΦΩΤΕΙΝΗ	ΔΙΟΝΥΣΙΟΣ	1	3	5	7	6	4	5	9	01/10/2007	532030	787,66
2	7668276	ΚΑΝΟΥΛΑΣ	ΟΔΥΣΣΕΑΣ	ΓΕΩΡΓΙΟΣ	1	1	9	8	3	1	5		01/10/2007	413110	836,03

ΣΥΝΟΛΟ ΑΠΑΣΧΟΛΟΥΜΕΝΩΝ 2

Δηλώνω υπεύθυνα και με γνώση των συνεπειών του Ν. 1599/86 ότι τα στοιχεία που αναγράφονται σε όλες τις σελίδες του παρόντος εντύπου είναι αληθή.

Ο ΑΡΜΟΔΙΟΣ ΥΠΑΛΛΗΛΟΣ

ΑΥΤΕΠΑΓΓΕΛΤΗ ΑΠΟΓΡΑΦΗ *

ΕΞ/Η/Κ/Κ *01/10/2007*

Ο Δηλώνων Εργαζόμενης ή ο Πάρεδός της του

(Υπογραφή - Σφραγίδα)

(Υπογραφή - Σφραγίδα)

3.2 ΠΡΟΣΛΗΨΕΙΣ ΠΡΟΣΩΠΙΚΟΥ

ΠΡΟΣΛΗΨΗ ΞΑΝΘΟΥ ΦΩΤΕΙΝΗΣ:

<p>ΑΝΑΓΓΕΛΙΑ ΠΡΟΣΛΗΨΗΣ (Ν.Δ.2656/53 & 763/70) Υποβάλλεται εις όπλιόν στον Ο.Α.Ε.Δ. Το ένα επιστρέφεται στον εργοδότη Ο αλλοδαπός χώρας εκτός ΕΟΚ, πρέπει να εφοδιάζεται και με άδεια εργασίας. Ο ανήλικος πρέπει να εφοδιάζεται και με βιβλιάριο ανηλίκου. Ο εργοδότης πρέπει να αναγγείλει την πρόσληψη μέσα σε οκτώ ημέρες.</p>		<p>* * Κωδ. Υπηρεσίας * * Κλάδος Οικ. Δραστηριότητας Επιχείρησης</p>	
<p>ΠΡΟΣΩΧΗ</p>		<p>ΠΡΟΣΩΠΙΚΟ ΠΛΗΡΗΣ Ακριβής περιγραφή του Επαγγέλματος: _____ Κωδ. Επαγγέλματος: _____ *</p>	
<p>Α.ΣΦΡΑΓΙΔΑ Ή ΣΤΟΙΧΕΙΑ ΕΠΙΧΕΙΡΗΣΗΣ : ΗΛΕΚΤΡΟΜΑΡΚΕΤ Α.Ε.</p>		<p>Β. ΣΤΟΙΧΕΙΑ ΠΡΟΣΛΗΦΘΕΝΤΟΣ: Ονοματεπώνυμο: ΔΙΟΝΥΣΙΟΣ Ονομα πατέρα: ΑΜΠΕΛΟΚΗΠΟΙ Πάτρoχ: _____ Α.Φ.Μ. 135764598 3383534 Α.Μ. - Ι.Κ.Α.: Ή Ταυτότητας: _____</p>	
<p>ΕΜΠΟΡΙΑ ΗΛΕΚΤΡΙΚΩΝ ΕΙΔΩΝ ΘΕΣΣΑΛΟΝΙΚΗ ΕΛ.ΒΕΝΙΖΕΛΟΥ 115 τηλ.: 2310735176 ΔΟΥ: ΘΕΣΣΑΛΟΝΙΚΗΣ ΦΑΕ Α.Φ.Μ.: 135771332</p>		<p>ΕΛΛΗΝΙΚΗ Διεύθυνση: _____ Υπηρεσία: _____ Αριθμός Αδείας: _____ (σημειώστε βέβαιον ένα σπουδίο στο κατάλληλο τετραγώνο κάθε ερώτησης)</p>	
<p>Συνολικός αριθμός απασχολούμενων Μισθωτών επιχείρησης : 1</p>		<p>Γ. ΆΛΛΑ ΣΤΟΙΧΕΙΑ ΠΡΟΣΛΗΦΘΕΝΤΟΣ :</p>	
<p>1. Φύλλο : <input type="checkbox"/> 1 άνδρας <input checked="" type="checkbox"/> 2 γυναίκα</p>		<p><input type="checkbox"/> 5 Ανώτερα ή ΤΕΙ <input type="checkbox"/> 6 Ανωτάτη <input type="checkbox"/> 7 Μεταπ.</p>	
<p>2. Έτος Γέννησης : _____ 1985</p>		<p><input type="checkbox"/> 3 Άνωτέρα ή ΤΕΙ <input checked="" type="checkbox"/> 4 Λύκειο <input type="checkbox"/> 5 Ανώτερα ή ΤΕΙ <input type="checkbox"/> 6 Ανωτάτη <input type="checkbox"/> 7 Μεταπ.</p>	
<p>3. Γενική εκπαίδ. : <input type="checkbox"/> 1 αγράμ. <input type="checkbox"/> 2 Δημoτ. <input type="checkbox"/> 3 Γ' Γυμνασίου <input type="checkbox"/> 4 Λύκειο <input checked="" type="checkbox"/> 5 Ανώτερα ή ΤΕΙ <input type="checkbox"/> 6 Ανωτάτη <input type="checkbox"/> 7 Μεταπ.</p>		<p><input type="checkbox"/> 3 Άνωτέρα ή ΤΕΙ <input checked="" type="checkbox"/> 4 Μαθητά <input type="checkbox"/> 5 ΙΕΚ <input type="checkbox"/> 6 Άτυπη Τεχν. Επαγ. Κατάρτιση</p>	
<p>4. Τεχνική εκπαίδ. : <input type="checkbox"/> 1 κατώτ. ή μέση ή ΤΕΕ/Α <input type="checkbox"/> 2 Τεχν. Λύκειο ή ΤΕΕ/Β <input checked="" type="checkbox"/> 3 Ανωτέρα ή ΤΕΙ <input type="checkbox"/> 4 Μαθητά <input type="checkbox"/> 5 ΙΕΚ <input type="checkbox"/> 6 Άτυπη Τεχν. Επαγ. Κατάρτιση</p>		<p><input checked="" type="checkbox"/> 1 ΝΑΙ <input type="checkbox"/> 2 ΟΧΙ</p>	
<p>5. Ανολαμβάνει για πρώτη φορά εργασία σαν μισθωτός : <input checked="" type="checkbox"/> 1 ΝΑΙ <input type="checkbox"/> 2 ΟΧΙ</p>		<p><input type="checkbox"/> 3 Άνωτέρα ή ΤΕΙ <input checked="" type="checkbox"/> 4 Μαθητά <input type="checkbox"/> 5 ΙΕΚ <input type="checkbox"/> 6 Άτυπη Τεχν. Επαγ. Κατάρτιση</p>	
<p>6. Θα απασχοληθεί με μερική απασχόληση : <input type="checkbox"/> 1 ΝΑΙ <input checked="" type="checkbox"/> 2 ΟΧΙ</p>		<p><input checked="" type="checkbox"/> 1 ΝΑΙ <input type="checkbox"/> 2 ΟΧΙ</p>	
<p>7. Ήλθε από άλλη περιοχή ή ξένη χώρα εντός του τελευταίου έτους και ποιά (Κράτος - Δήμος ή κοινότητα) : _____</p>		<p><input checked="" type="checkbox"/> 1 ΝΑΙ <input type="checkbox"/> 2 ΟΧΙ</p>	
<p>8. Πρόσθετα προσόντα : <input type="checkbox"/> 1 Γνώση ΗΥ <input type="checkbox"/> 2 Ξένες γλώσσες <input type="checkbox"/> 3</p>		<p><input type="checkbox"/> 1 Ν.Ο.Ε. <input type="checkbox"/> 2 Ν.Ε.Ε. <input type="checkbox"/> 3 Άλλα προγράμματα Ο.Α.Ε.Δ.</p>	
<p>9. Τοποθέτηση με πρόγραμμα Ο.Α.Ε.Δ. Αν ΝΑΙ με ποιά πρόγραμμα:</p>		<p><input type="checkbox"/> 1 Ν.Ο.Ε. <input type="checkbox"/> 2 Ν.Ε.Ε. <input type="checkbox"/> 3 Άλλα προγράμματα Ο.Α.Ε.Δ.</p>	
<p>Αναγγέλθηκε την _____ Ο Προϊστάμενος _____</p>		<p>Αφορά τον μισθωτό Παίρνει επίδομα ανεργίας από την Υπηρεσία του Ο.Α.Ε.Δ.: <input type="checkbox"/> ΝΑΙ <input checked="" type="checkbox"/> ΟΧΙ α/α ΚΑΡΤΑ ΑΝΕΡΓΙΑΣ : _____ Αν ΝΑΙ από ποιά Υπηρεσία: _____ Υπογραφή Μισθωτού _____</p>	
<p>Σφραγίδα - Υπογραφή _____ Τα στοιχεία που βρίσκονται μεταξύ δύο ωπτερίων (΄) ΔΕΝ συμπληρώνονται από τον εργοδότη.</p>		<p>Σφραγίδα - Υπογραφή _____ Τα στοιχεία που βρίσκονται μεταξύ δύο ωπτερίων (΄) ΔΕΝ συμπληρώνονται από τον εργοδότη.</p>	

ΠΡΟΣΛΗΨΗ ΚΑΝΟΥΛΑ ΟΔΥΣΣΕΑ:

ΑΝΑΓΓΕΛΙΑ ΠΡΟΣΛΗΨΗΣ (Ν.Δ.2656/53 & 763/70)

Υπαβάλλεται εις διπλούν στον Ο.Α.Ε.Δ. Το ένα επιστρέφεται στον εργοδότη
 Ο αλλοδαπός χώρας εκτός ΕΟΚ, πρέπει να εφοδιάζεται και με άδεια εργασίας.
 Ο ανήλικος πρέπει να εφοδιάζεται και με βιβλιόριο ανηλίκου.
 Ο εργοδότης πρέπει να αναγγείλει την πρόσληψη μέσα σε οκτώ ημέρες.

ΠΡΟΣΟΧΗ

* | | | | | * **Κωδ. Υπηρεσίας**

* | | | | | * **Κλάδος Οικ. Δραστηριότητας
 Επιχείρησης**

Α. ΣΦΡΑΓΙΔΑ Ή ΣΤΟΙΧΕΙΑ ΕΠΙΧΕΙΡΗΣΗΣ :		ΑΠΟΘΗΚΑΡΙΟΙ	
ΗΛΕΚΤΡΟΜΑΡΚΕΤ Α.Ε.		Ακρίβης περιγραφή του Επιτηγέματος	
ΕΜΠΟΡΙΑ ΗΛΕΚΤΡΙΚΩΝ ΕΙΔΩΝ		ΚΑΝΟΥΛΑΣ ΟΔΥΣΣΕΑΣ	
ΕΛ.ΒΕΝΙΖΕΛΟΥ 115		Ονοματεπώνυμο	
ηλ.λ.: 2310735176		ΡΗΓΑ ΦΕΡΡΑΙΟΥ 4	
ΔΟΥ : ΘΕΣΣΑΛΟΝΙΚΗΣ ΦΑΕ		Δεύτευση	
Συνολικός αριθμός απασχολούμενων		Α.Φ.Μ. 119883157	
Μισθωτών επιχείρησης :		Περίοχ	
2		7668276	
		Α.Μ. - Ι.Κ.Α. Ή Ταυτότητας	

Γ. ΆΛΛΑ ΣΤΟΙΧΕΙΑ ΠΡΟΣΛΗΦΘΕΝΤΟΣ :

1. Φύλλο : 1 άνδρας 2 γυναίκα

2. Έτος Γέννησης : 1975

3. Γενική εκπαίδ. : 1 αγράμ. 2 Δημοτ. 3 Γ' Γυμνασίου 4 Λύκειο 5 Ανώτερα ή ΤΕΙ 6 Ανωτάτη 7 Μετοππ.

4. Τεχνική εκπαίδ. : 1 κατώτ. ή μέση ή ΤΕΕ/Α 2 Τεχν. Λύκειο ή ΤΕΕ/Β 3 Ανωτέρα ή ΤΕΙ 4 Μεθάρια 5 ΙΕΚ 6 Άσημη Τεχν. Επαγ. Κατάρτιση

5. Αναλαμβάνει για πρώτη φορά εργασία σαν μισθωτός : 1 ΝΑΙ 2 ΟΧΙ

6. Θα απασχοληθεί με μερική απασχόληση : 1 ΝΑΙ 2 ΟΧΙ

7. Ήλθε από άλλη περιοχή ή ξένη χώρα εντός του τελευταίου έτους και ποιά (Κράτος - Δήμος ή κοινότητα) : 1 ΝΑΙ 2 ΟΧΙ

8. Πρόσθετα προσόντα : 1 Γνώση Η/Υ 2 Ξένες γλώσσες 3

9. Τοποθέτηση με πρόγραμμα Ο.Α.Ε.Δ. 1 ΝΑΙ 2 ΟΧΙ

Αν **ΝΑΙ** με ποιά πρόγραμμα 1 Ν.Ο.Ε. 2 Ν.Ε.Ε. 3 Άλλα προγράμματα Ο.Α.Ε.Δ.

Αφορά τον μισθωτό
 Παίρνει επίδομα ανεργίας από την Υπηρεσία του Ο.Α.Ε.Δ. : ΝΑΙ ΟΧΙ

Α/α ΚΑΡΤΑ ΑΝΕΡΓΙΑΣ : _____
 Αν **ΝΑΙ** από ποιά Υπηρεσία : _____

Υπογραφή Μισθωτού _____

Υπογραφή - Υπογραφή _____
 Σφραγίδα - Υπογραφή _____

Το σφραγείο που βρίσκεται μεταξύ δύο κωπρίσιων (Ή) ΔΕΝ συμπληρώνονται από τον εργοδότη.

ΠΡΟΣΛΗΨΗ ΝΑΟΥΜ ΚΩΝΣΤΑΝΤΙΝΙΑΣ:

ΑΝΑΓΓΕΛΙΑ ΠΡΟΣΛΗΨΗΣ (Ν.Δ.2656/53 & 763/70)

Υπαβάλλεται εις διπλούν στον Ο.Α.Ε.Δ. Το ένα επιστρέφεται στον εργοδότη
Ο αλλοδαπός χώρας εκτός ΕΟΚ, πρέπει να εφοδιάζεται και με άδεια εργασίας.
Ο ανήλικος πρέπει να εφοδιάζεται και με βιβλιόριο ανηλίκου.
Ο εργοδότης πρέπει να αναγγείλει την πρόσληψη μέσα σε οκτώ ημέρες.

ΠΡΟΣΟΧΗ

Α. ΣΦΡΑΓΙΔΑ Ή ΣΤΟΙΧΕΙΑ ΕΠΙΧΕΙΡΗΣΗΣ :
ΗΛΕΚΤΡΟΜΑΡΚΕΤ Α.Ε.

ΕΜΠΟΡΙΑ ΗΛΕΚΤΡΙΚΩΝ ΕΙΔΩΝ ΘΕΣΣΑΛΟΝΙΚΗ

ΕΛ.ΒΕΝΙΖΕΛΟΥ 115

τηλ.: 2310735176

ΔΟΥ : ΘΕΣΣΑΛΟΝΙΚΗΣ ΦΑΕ Α.Φ.Μ.: 135771332

Συνολικός αριθμός απασχολούμενων
Μισθωτών επιχείρησης : 3

Γ. ΆΛΛΑ ΣΤΟΙΧΕΙΑ ΠΡΟΣΛΗΦΘΕΝΤΟΣ :

1. Φύλλο : 1 άνδρας 2 γυναίκα
2. Έτος Γέννησης : 1970
3. Γενική εκπαιδ. : 1 αγράμ. 2 Δημοτ. 3 Γ' Γυμνασίου 4 Λύκειο 5 Ανώτερα ή ΤΕΙ 6 Ανωτάτη 7 Μετοπι.
4. Τεχνική εκπαιδ. : 1 κατώτ. ή μέση ή ΤΕΕ/Α 2 Τεχν. Λύκειο ή ΤΕΕ/Β 3 Ανώτερα ή ΤΕΙ 4 Μεθάρια 5 ΙΕΚ 6 Άσημη Τεχν. Εργ. Κατάρτιση
5. Αναλαμβάνει για πρώτη φορά εργασία σαν μισθωτός : 1 ΝΑΙ 2 ΟΧΙ
6. Θα απασχοληθεί με μερική απασχόληση : 1 ΝΑΙ 2 ΟΧΙ
7. Ήλθε από άλλη περιοχή ή ξένη χώρα εντός του τελευταίου έτους και ποιά (Κράτος - Δήμος ή κοινότητα) : 1 ΝΑΙ 2 ΟΧΙ
8. Πρόσθετα προσόντα : 1 Γνώση Η/Υ 2 Ξένες γλώσσες 3
9. Τοποθέτηση με πρόγραμμα Ο.Α.Ε.Δ. 1 Ν.Ο.Ε. 2 ΟΧΙ

Αν **ΝΑΙ** με ποιά πρόγραμμα

Αναγγέθηκε την _____
Ο Προϊστάμενος _____

Προσλήφθηκε την **10/10/2007**

Ο Εργοδότης
ΗΛΕΚΤΡΟΜΑΡΚΕΤ Α.Ε. ΕΜΠΟΡΙΑ ΗΛΕΚΤΡΙΚΩΝ ΕΙΔΩΝ
ΕΛ.ΒΕΝΙΖΕΛΟΥ 115 ΘΕΣΣΑΛΟΝΙΚΗ
Τηλ. 2310735176
ΦΑΜ 135771332
ΔΟΥ ΘΕΣΣΑΛΟΝΙΚΗΣ ΦΑΕ

Σφραγίδα - Υπογραφή

Τε στοιχεία που βρίσκονται μεταξύ δύο κωπρίσκων (Ύ) ΔΕΝ συμπληρώνονται από τον εργοδότη.

* | | | | * **Κωδ. Υπηρεσίας**

* | | | | * **Κλάδος Οικ. Δραστηριότητας Επιχείρησης**

ΥΠΑΛΛΗΛΟΙ ΓΡΑΦΕΙΟΥ
Ακρίβης περιγραφή του Επαγγέλματος _____ Κωδ. Επαγγέλματος _____ *

Β. ΣΤΟΙΧΕΙΑ ΠΡΟΣΛΗΦΘΕΝΤΟΣ :

ΝΑΟΥΜ ΚΩΝΣΤΑΝΤΙΝΙΑ **ΙΣΑΙΑΚ**
Όνομα επώνυμο Όνομα πατέρα

ΣΥΝΤ. ΔΑΒΑΚΗ 24 **ΑΜΠΕΛΟΚΗΠΟΙ**
Διεύθυνση Περιοχή

ΕΛΛΗΝΙΚΗ **Α.Φ.Μ. 135768051**
Υπηκοότητα

Αριθμός Αδείας **2721189**

_____ **Α.Μ. - Ι.Κ.Α. - Ή Ταυτότητας**

_____ **Α.Μ. - Ι.Κ.Α. - Ή Ταυτότητας**

_____ **Α.Μ. - Ι.Κ.Α. - Ή Ταυτότητας**

(Αρκετώνστε βάζοντας ένα στυλό στο κατάλληλο τετραγωνάκι κάθε ερώτησης)

Αφορά τον μισθωτό

Παίρνει επίδομα ανεργίας από την Υπηρεσία του Ο.Α.Ε.Δ. ΝΑΙ ΟΧΙ

α/α ΚΑΡΤΑ ΑΝΕΡΓΙΑΣ : _____
Αν **ΝΑΙ** από ποιά Υπηρεσία _____

Υπογραφή Μισθωτού

ΠΡΟΣΛΗΨΗ ΚΕΣΙΔΟΥ ΠΑΝΑΓΙΩΤΑΣ:

ΑΝΑΓΓΕΛΙΑ ΠΡΟΣΛΗΨΗΣ (Ν.Δ.2656/53 & 763/70)

Υπαβάλλεται εις διπλούν στον Ο.Α.Ε.Δ. Το ένα επιστρέφεται στον εργοδότη Ο αλλοδαπός χώρας εκτός ΕΟΚ, πρέπει να εφοδιάζεται και με άδεια εργασίας. Ο ανήλικος πρέπει να εφοδιάζεται και με βιβλιόριο ανηλίκου. Ο εργοδότης πρέπει να αναγγείλει την πρόσληψη μέσα σε οκτώ ημέρες.

ΠΡΟΣΟΧΗ

* | | | | * **Κωδ. Υπηρεσίας**

* | | | | * **Κλάδος Οικ. Δραστηριότητας Επιχείρησης**

Α.ΣΦΡΑΓΙΔΑ Ή ΣΤΟΙΧΕΙΑ ΕΠΙΧΕΙΡΗΣΗΣ :		ΑΠΟΘΗΚΑΡΙΟΙ	
ΗΛΕΚΤΡΟΜΑΡΚΕΤ Α.Ε.		Ακρίβης περιγραφή του Επιτηθέματος	
ΕΜΠΟΡΙΑ ΗΛΕΚΤΡΙΚΩΝ ΕΙΔΩΝ ΘΕΣΣΑΛΟΝΙΚΗ		ΦΙΛΙΠΠΟΣ	
ΕΛ.ΒΕΝΙΖΕΛΟΥ 115		Ονομα πατέρα	
ηλ.: 2310735176		ΑΜΠΕΛΟΚΗΠΟΙ	
ΔΟΥ : ΘΕΣΣΑΛΟΝΙΚΗΣ ΦΑΕ Α.Φ.Μ.: 135771332		Περιοχ	
Συνολικός αριθμός απασχολούμενων Μισθωτών επιχείρησης : 5		Α.Φ.Μ. 127342525	
		7624921	
		Α.Μ. - Ι.Κ.Α. Ή Ταυτότητας	

Γ. ΆΛΛΑ ΣΤΟΙΧΕΙΑ ΠΡΟΣΛΗΦΘΕΝΤΟΣ :

1. Φύλλο 1 άνδρας 2 γυναίκα

2. Έτος Γέννησης 1984

3. Γενική εκπαίδ. 1 αγράμ. 2 Δημοτ. 3 Γ' Γυμνασίου 4 Λύκειο 5 Ανώτερα ή ΤΕΙ 6 Ανωτάτη 7 Μετοππ.

4. Τεχνική εκπαίδ. 1 κατώτ. ή μέση ή ΤΕΕ/Α 2 Τεχν. Λύκειο ή ΤΕΕ/Β 3 Ανώτερα ή ΤΕΙ 4 Μεθάρια 5 ΙΕΚ 6 Άσημη Τεχν. Εργ. Κατάρτιση

5. Αναλαμβάνει για πρώτη φορά εργασία σαν μισθωτός : 1 ΝΑΙ 2 ΟΧΙ

6. Θα απασχοληθεί με μερική απασχόληση : 1 ΝΑΙ 2 ΟΧΙ

7. Ήλθε από άλλη περιοχή ή ξένη χώρα εντός του τελευταίου έτους και ποιά (Κράτος - Δήμος ή κοινότητα) : 1 ΝΑΙ 2 ΟΧΙ

8. Πρόσθετα προσόντα 1 Γνώση Η/Υ 2 Ξένες γλώσσες 3

9. Τοποθέτηση με πρόγραμμα Ο.Α.Ε.Δ. 1 Ν.Ο.Ε. 2 Ν.Ε.Ε. 3 Άλλα προγράμματα Ο.Α.Ε.Δ.

Αν **ΝΑΙ** με ποιά πρόγραμμα

<p>Αναγγέθηκε την _____</p> <p>Ο Προϊστάμενος _____</p>	<p>Προσλήφθηκε την 1/11/2007</p> <p>Ο Εργοδότης _____</p> <p>ΗΛΕΚΤΡΟΜΑΡΚΕΤ Α.Ε. ΕΜΠΟΡΙΑ ΗΛΕΚΤΡΙΚΩΝ ΕΙΔΩΝ ΕΛ.ΒΕΝΙΖΕΛΟΥ 115 ΘΕΣΣΑΛΟΝΙΚΗ Τηλ. 2310735176 ΦΑΜ 135771332 ΔΟΥ ΘΕΣΣΑΛΟΝΙΚΗΣ ΦΑΕ</p>
<p>Σφραγίδα - Υπογραφή _____</p> <p>Τε στοιχεία που βρίσκονται μεταξύ δύο κωπρίσεων (΄) ΔΕΝ συμπληρώνονται από τον εργοδότη.</p>	<p>Σφραγίδα - Υπογραφή _____</p> <p>Υπογραφή Μισθωτού _____</p>

ΠΡΟΣΛΗΨΗ ΜΑΝΑΣΙΔΟΥ ΧΡΙΣΤΙΝΑΣ:

ΑΝΑΓΓΕΛΙΑ ΠΡΟΣΛΗΨΗΣ (Ν.Δ.2656/53 & 763/70)

Υπαβάλλεται εις διπλούν στον Ο.Α.Ε.Δ. Το ένα επιστρέφεται στον εργοδότη
 Ο αλλοδαπός χώρας εκτός ΕΟΚ, πρέπει να εφοδιάζεται και με άδεια εργασίας.
 Ο ανήλικος πρέπει να εφοδιάζεται και με βιβλιόριο ανηλίκου.
 Ο εργοδότης πρέπει να αναγγείλει την πρόσληψη μέσα σε οκτώ ημέρες.

ΠΡΟΣΟΧΗ

* | | | | * **Κωδ. Υπηρεσίας**

* | | | | * **Κλάδος Οικ. Δραστηριότητας
 Επιχείρησης**

Α. ΣΦΡΑΓΙΔΑ Ή ΣΤΟΙΧΕΙΑ ΕΠΙΧΕΙΡΗΣΗΣ :		ΠΡΟΣΩΠΙΚΟ ΠΩΛΗΣΗΣ	
ΗΛΕΚΤΡΟΜΑΡΚΕΤ Α.Ε.		Ακρίβης περιγραφή του Επιτηγέματος * *	
ΕΜΠΟΡΙΑ ΗΛΕΚΤΡΙΚΩΝ ΕΙΔΩΝ ΘΕΣΣΑΛΟΝΙΚΗ		Β. ΣΤΟΙΧΕΙΑ ΠΡΟΣΛΗΦΘΕΝΤΟΣ :	
ΕΛ.ΒΕΝΙΖΕΛΟΥ 115		Όνομα πατέρα ΘΕΟΧΑΡΗΣ	
ηλ.: 2310735176		Όνομα επώνυμο ΕΥΘΥΜΟΣ	
ΔΟΥ : ΘΕΣΣΑΛΟΝΙΚΗΣ ΦΑΕ		Περιοχ Α.Φ.Μ. 113038762	
Συνολικός αριθμός απασχολούμενων Μισθωτών επιχείρησης : 5		Α.Μ. - Ι.Κ.Α. Ή Ταυτότητας 3252883	

Γ. ΆΛΛΑ ΣΤΟΙΧΕΙΑ ΠΡΟΣΛΗΦΘΕΝΤΟΣ :

1. Φύλλο : 1 άνδρας 2 γυναίκα

2. Έτος Γέννησης : 1985

3. Γενική εκπαίδ. : 1 αγράμ. 2 Δημοτ. 3 Γ' Γυμνασίου 4 Λύκειο 5 Ανώτερα ή ΤΕΙ 6 Ανωτάτη 7 Μετοππ.

4. Τεχνική εκπαίδ. : 1 κατώτ. ή μέση ή ΤΕΕ/Α 2 Τεχν. Λύκειο ή ΤΕΕ/Β 3 Ανωτέρα ή ΤΕΙ 4 Μεθάρια 5 ΙΕΚ 6 Άσηπη Τεχν. Επαγ. Κατάρτιση

5. Αναλαμβάνει για πρώτη φορά εργασία σαν μισθωτός : 1 ΝΑΙ 2 ΟΧΙ

6. Θα απασχοληθεί με μερική απασχόληση : 1 ΝΑΙ 2 ΟΧΙ

7. Ήλθε από άλλη περιοχή ή ξένη χώρα εντός του τελευταίου έτους και ποιά (Κράτος - Δήμος ή κοινότητα) : 1 ΝΑΙ 2 ΟΧΙ

8. Πρόσθετα προσόντα : 1 Γνώση Η/Υ 2 Ξένες γλώσσες 3 1 Ν.Ο.Ε. 2 Ν.Ε.Ε. 3 Άλλα προγράμματα Ο.Α.Ε.Δ.

9. Τοποθέτηση με πρόγραμμα Ο.Α.Ε.Δ.
 Αν **ΝΑΙ** με ποιά πρόγραμμα

Αναγγέθηκε την _____ Ο Προϊστάμενος _____	Προσλήφθηκε την 1/11/2007 Ο Εργοδότης ΗΛΕΚΤΡΟΜΑΡΚΕΤ Α.Ε. ΕΜΠΟΡΙΑ ΗΛΕΚΤΡΙΚΩΝ ΕΙΔΩΝ ΕΛ.ΒΕΝΙΖΕΛΟΥ 115 ΘΕΣΣΑΛΟΝΙΚΗ Τηλ. 2310735176 ΦΑΜ 135771332 ΔΟΥ ΘΕΣΣΑΛΟΝΙΚΗΣ ΦΑΕ
Σφραγίδα - Υπογραφή _____ Το σφραγείο που βρίσκεται μεταξύ δύο κωπρίσεων (΄) ΔΕΝ συμπληρώνονται από τον εργοδότη.	Σφραγίδα - Υπογραφή _____ Υπογραφή Μισθωτού

3.3 ΠΙΝΑΚΕΣ ΠΡΟΣΩΠΙΚΟΥ

ΣΤΟΙΧΕΙΑ ΕΠΙΧΕΙΡΗΣΗΣ		ΣΤΟΙΧΕΙΑ ΥΠΕΥΘΥΝΟΥ ΕΡΓΟΔΟΤΗ-ΝΟΜΙΜΟΥ ΕΚΠΡΟΣΩΠ	
ΕΠΩΝΥΜΙΑ : ΗΛΕΚΤΡΟΜΑΡΚΕΤ Α.Ε.		ΟΝΟΜΑΤΕΠΩΝΥΜΟ : ΚΑΚΟΥΡΑ ΕΥΑΓΓΕΛΙΑ	
ΕΙΔΟΣ : ΕΜΠΟΡΙΑ ΗΛΕΚΤΡΙΚΩΝ ΕΙΔΩΝ		ΟΝΟΜΑ ΠΑΤΕΡΑ : ΦΙΛΙΠΠΟΣ	
ΔΙΕΥΘΥΝΣΗ : ΕΛ.ΒΕΝΙΖΕΛΟΥ 115 56121 ΘΕΣΣΑΛΟΝΙΚΗ		ΔΙΕΥΘΥΝΣΗ ΚΑΤΟΙΚΙΑΣ : ΔΑΒΑΚΗ 24	
ΑΦΜ : 135771332		ΑΦΜ : 000000000	
ΔΟΥ : ΘΕΣΣΑΛΟΝΙΚΗΣ ΦΑΕ		ΔΟΥ : ΑΜΠΕΛΟΚΗΠΩΝ	
ΤΗΛΕΦΩΝΟ : 2310735176		ΤΗΛΕΦΩΝΟ : 2310735176	
FAX : 2310721949			

ΠΙΝΑΚΑΣ ΠΡΟΣΩΠΙΚΟΥ (άρθρο 16Ν. 2874/2000)		ΣΤΟΙΧΕΙΑ ΑΠΑΣΧΟΛΟΥΜΕΝΩΝ ΜΙΣΘΩΤΩΝ											
Α/Α	Ονοματεπώνυμο Εργαζομένου	Οικογενειακή Κατάσταση	Ειδικότητα	Ημέρια πρόσληψης	Προβλ/σία	Στοιχεία Κ.Π. ΟΑΕΔ Ημέρια Αναγγελ.	Αρ.Μητρ. ΙΚΑ	Αρ. Βιβλ. Ανηλκ.	Αρ. Άδειας Αλλοδαπ.	Ώρες Έργασ.	Ώρες Διαλ. Διακ.	Σύνολο Μικτ. Αποδ.	Παρατηρήσει
1	ΚΑΝΟΥΛΑΣ ΟΔΥΣΣΕΑΣ	Άγαμος/Έγγαμος Τέκνα	ΑΠΟΘΗΚΑΡΙΟΙ	1/10/2007	1,1	1/10/2007	7668276		2			836,03 €	
2	ΞΑΝΘΟΥ ΦΩΤΕΙΝΗ	Παντρεμένος/η	ΠΡΟΣΩΠΙΚΟ ΠΩΛΗΣΗΣ	1/10/2007	ΟΧΙ	1/10/2007	3383534		1			787,86 €	

ΤΕΧΝΙΚΟΣ	ΩΡΕΣ ΕΡΓΑΣΙΑΣ	ΒΕΒΑΙΩΣΗ (Ν.1599/86)	Ημερομηνία
ΟΝΟΜΑΤΕΠΩΝΥΜΟ 1 : ΧΑΤΖΙΔΗΣ ΠΙΕΤΡΟΣ	Βεβαιώνεται η ακρίβεια των πάσης φύσεως καταβαλλομένων μικτών αποδοχών των ανωτέρω μισθωτών	ΒΕΒΑΙΩΣΗ (Ν.1599/86)	ο Υπεύθυνος εργοδότης
ΟΝΟΜΑΤΕΠΩΝΥΜΟ 2 :	Ο ΒΕΒΑΙΩΝ		(σφραγίδα)
ΓΙΑ ΤΡΟΣ ΕΡΓΑΣΙΑΣ	(Υπογραφή)		ΗΛΕΚΤΡΟΜΑΡΚΕΤ Α.Ε.
ΟΝΟΜΑΤΕΠΩΝΥΜΟ 1 :	(Ονοματεπώνυμο)		ΕΜΠΟΡΙΑ ΗΛΕΚΤΡΙΚΩΝ ΕΙΔΩΝ
ΟΝΟΜΑΤΕΠΩΝΥΜΟ 2 :	(Ιδιότητα)		ΕΛ.ΒΕΝΙΖΕΛΟΥ 115 56121 ΘΕΣΣΑΛΟΝΙΚΗ
	(Δύση Κατοικίας)		Τηλ.: 2310735176
	(Α.Φ.Μ.)	000000000	Α.Φ.Μ.:135771332
	(ΔΟΥ)		Δ.Ο.Υ.:ΘΕΣΣΑΛΟΝΙΚΗΣ ΦΑΕ

*Υπόμνημα	Κωδικός	Ορόσημο	Διαλείψια	Ρεπό
1		ΔΕΥΤΕΡΑ & ΣΑΒΒΑΤΟ	08:00 - 16:00	ΤΕΤΑΡΤΗ
		ΤΡΙΤΗ,ΠΕΜΠΤΗ,ΠΑΡΑΣΚΕΥΗ	08:00 - 13:00 17:00 - 20:00	
2		ΤΕΤΑΡΤΗ & ΣΑΒΒΑΤΟ	08:00 - 16:00	ΔΕΥΤΕΡΑ
		ΤΡΙΤΗ,ΠΕΜΠΤΗ,ΠΑΡΑΣΚΕΥΗ	08:00 - 13:00 17:00 - 20:00	

ΣΥΜΠΛΗΡΩΜΑΤΙΚΟΣ ΠΙΝΑΚΑΣ ΠΡΟΣΩΠΙΚΟΥ:

<p>ΣΤΟΙΧΕΙΑ ΕΠΙΧΕΙΡΗΣΗΣ ΕΠΩΝΥΜΙΑ : ΗΛΕΚΤΡΟΜΑΡΚΕΤ Α.Ε. ΕΙΔΟΣ : ΕΜΠΟΡΙΑ ΗΛΕΚΤΡΙΚΩΝ ΕΙΔΩΝ ΔΙΕΥΘΥΝΣΗ : ΕΛ.ΒΕΝΙΖΕΛΟΥ 115 56121 ΘΕΣΣΑΛΟΝΙΚΗ ΑΦΜ : 135771332 ΔΟΥ : ΘΕΣΣΑΛΟΝΙΚΗΣ ΦΑΕ ΤΗΛΕΦΩΝΟ : 2310735176 FAX : 2310721949</p>		<p>ΠΙΝΑΚΑΣ ΠΡΟΣΩΠΙΚΟΥ (άρθρο 16Ν. 2874/2000)</p>		<p>ΣΤΟΙΧΕΙΑ ΥΠΕΥΘΥΝΟΥ ΕΡΓΟΔΟΤΗ-ΝΟΜΙΜΟΥ ΕΚΠΡΟΣΩΠ ΟΝΟΜΑΤΕΠΩΝΥΜΟ : ΚΑΚΟΥΡΑ ΕΥΑΓΓΕΛΙΑ ΟΝΟΜΑ ΠΑΤΕΡΑ : ΦΙΛΙΠΠΟΣ ΔΙΕΥΘΥΝΣΗ ΚΑΤΟΙΚΙΑΣ : ΔΑΒΑΚΗ 24 ΑΦΜ : 000000000 ΔΟΥ : ΑΜΠΕΛΟΚΗΤΙΩΝ ΤΗΛΕΦΩΝΟ : 2310735176</p>													
<p>ΣΤΟΙΧΕΙΑ ΑΠΑΣΧΟΛΟΥΜΕΝΩΝ ΜΙΣΘΩΤΩΝ</p>				<p>Συμπληρωματικός πύ προσώπ</p>													
Α/Α	Όνοματεπώνυμο Εργαζομένου	Όνομα Πατέρα	Όνομα Μητέρας	Ηλικία	Οικογενειακή Κατάσταση	Αγαμος/Εγγαμος Τέκνα	Ειδικότητα	Ημέρια πρόσληψης	Προϋπ/σβα	Στοιχεία Κ.Π. ΟΑΕΔ	Αρ.Μητρ. ΙΚΑ	Αρ. Βιβλ. Ανηλικ. Αλλοδαπ.	Αρ. Άδειας Εργασ.	Ώρες Διαλ. Διακ	Ώρες Διαλ. Διακ	Σύνολο Μικτ. Αποδ.	Παρατηρήσει
1	ΝΑΟΥΜ ΚΩΝΣΤΑΝΤΙΝΑ	ΙΣΑΑΚ	ΠΑΝΑΓΙΩΤ Α	38	Παντρεμένη/ή	3	ΥΠΑΛΛΗΛΟΙ ΓΡΑΦΕΙΟΥ	10/10/2007	ΟΧΙ	10/10/2007	2721189			2		871,19 €	
<p>ΤΕΧΝΙΚΟΣ ΟΝΟΜΑΤΕΠΩΝΥΜΟ 1 : ΧΑΤΖΙΔΗΣ ΠΕΤΡΟΣ ΟΝΟΜΑΤΕΠΩΝΥΜΟ 2 : ΓΙΑΤΡΟΣ ΕΡΓΑΣΙΑΣ ΟΝΟΜΑΤΕΠΩΝΥΜΟ 1 : ΟΝΟΜΑΤΕΠΩΝΥΜΟ 2 :</p>																	
<p>Σημείωση: Σε περίπτωση αλλαγής της νομικής εκπροσώπησης της επιχείρησης ή εκμετάλλευσης και του υπαρκτού εργασιών ή της οργάνωσης του χρέδου εργασίας ή σε περίπτωση προσλήψεως νέων εργαζομένων ο εργοδότης υποχρεούται να καταθέσει συμπληρωματικό πίνακα προσωπικού μόνο ως προς τα νέα στοιχεία, κατά περίπτωση, εντός δεκαπέντε (15) ημερών από της επελεύσεως της μεταβολής.</p>																	
<p>*Υπόμνημα</p>																	
<p>Κωδικός 2</p>																	
<p>Όροφος ΤΕΤΑΡΤΗ & ΣΑΒΒΑΤΟ 08:00 - 16:00 ΤΡΙΤΗ, ΠΕΜΠΤΗ, ΠΑΡΑΣΚΕΥΗ 08:00 - 13:00 17:00 - 20:00</p>																	
<p>Κωδικός Διαλέξεως ΔΕΥΤΕΡΑ</p>																	
<p>ΥΠΗΡΕΣΙΑ ΚΑΤΑΘΕΣΣ Ημερομηνία ο Υπεύθυνος εργοδότης (σφραγίδα) ΗΛΕΚΤΡΟΜΑΡΚΕΤ Α.Ε. ΕΜΠΟΡΙΑ ΗΛΕΚΤΡΙΚΩΝ ΕΙΔΩΝ ΕΛ.ΒΕΝΙΖΕΛΟΥ 115 56121 ΘΕΣΣΑΛΟΝΙΚΗ τηλ.: 2310735176 Α.Φ.Μ.: 135771332 Δ.Ο.Υ.: ΘΕΣΣΑΛΟΝΙΚΗΣ ΦΑΕ</p>																	

ΣΥΜΠΛΗΡΩΜΑΤΙΚΟΣ ΠΙΝΑΚΑΣ ΠΡΟΣΩΠΙΚΟΥ:

<p align="center">ΣΤΟΙΧΕΙΑ ΕΠΙΧΕΙΡΗΣΗΣ ΕΠΩΝΥΜΙΑ : ΗΛΕΚΤΡΟΜΑΡΚΕΤ Α.Ε. ΕΙΔΟΣ : ΕΜΠΟΡΙΑ ΗΛΕΚΤΡΙΚΩΝ ΕΙΔΩΝ ΔΙΕΥΘΥΝΣΗ : ΕΛ.ΒΕΝΙΖΕΛΟΥ 115 56121 ΘΕΣΣΑΛΟΝΙΚΗ ΑΦΜ : 135771332 ΔΟΥ : ΘΕΣΣΑΛΟΝΙΚΗΣ ΦΑΕ ΤΗΛΕΦΩΝΟ : 2310735176 FAX : 2310721949</p>	<p align="center">ΠΙΝΑΚΑΣ ΠΡΟΣΩΠΙΚΟΥ (άρθρο 16Ν. 2874/2000) ΣΤΟΙΧΕΙΑ ΥΠΕΥΘΥΝΟΥ ΕΡΓΟΔΟΤΗ-ΝΟΜΙΜΟΥ ΕΚΠΡΟΣΩΠ ΟΝΟΜΑΤΕΠΩΝΥΜΟ : ΚΑΚΟΥΡΑ ΕΥΑΓΓΕΛΙΑ ΟΝΟΜΑ ΠΑΤΕΡΑ : ΦΙΛΙΠΠΟΣ ΔΙΕΥΘΥΝΣΗ ΚΑΤΟΙΚΙΑΣ : ΔΑΒΑΚΗ 24 ΑΦΜ : 000000000 ΔΟΥ : ΑΜΠΕΛΟΚΗΠΩΝ ΤΗΛΕΦΩΝΟ : 2310735176</p>
---	---

ΣΤΟΙΧΕΙΑ ΑΠΑΣΧΟΛΟΥΜΕΝΩΝ ΜΙΣΘΩΤΩΝ																
Α/Α	Όνοματεπώνυμο Εργαζομένου	Όνομα Πατέρα	Μητέρας	Ηλικία	Οικογενειακή Κατάσταση	Αγαρός/Εγγαμος Τέκνα	Ειδικότητα	Ημέρια πρόσληψης	Πρόβλ/σβα	Στοιχεία Κ.Π. ΟΑΕΔ Ημέρια Αναγγελ.	Αρ.Μητρ. ΙΚΑ	Αρ. Βιβλ. Ανηλίκ.	Αρ. Άδειας Αλλοδαπ.	Άρ. Έργασ. Διασ.	Σύνολο Μικτ. Αποδ.	Συμπληρωματικός τίτλος
1	ΚΕΣΙΔΟΥ ΠΑΝΑΓΙΩΤΑ	ΦΙΛΙΠΠΟΣ	ΚΟΝΣΤΑΝΤΙΝΙΑ	24	Ανύπαντρη	0	ΑΠΟΘΗΚΑΡΙΟΙ	1/11/2007	ΟΧΙ	1/11/2007	7624921		1		811,83 €	
2	ΜΑΝΑΣΙΔΟΥ ΧΡΙΣΤΙΝΑ	ΘΕΟΧΑΡΗ	ΑΙΜΙΛΙΑ	23	Ανύπαντρη	0	ΠΡΟΣΩΠΙΚΟ ΠΩΛΗΣΗΣ	1/11/2007	ΟΧΙ	1/11/2007	3252883		2		787,86 €	

ΤΕΧΝΙΚΟΣ	ΩΡΕΣ ΕΡΓΑΣΙΑΣ	Ημερομηνία
ΟΝΟΜΑΤΕΠΩΝΥΜΟ 1 : ΧΑΤΖΙΔΗΣ ΠΕΤΡΟΣ	Βεβαιώνεται η ακρίβεια των πάσης φύσεως καταβαλλομένων μικτών αποδοχών των ανωτέρω μισθωτών	ο Υπεύθυνος εργοδότης
ΟΝΟΜΑΤΕΠΩΝΥΜΟ 2 :	Ο ΒΕΒΑΙΩΣ	(σφραγίδα)
ΓΙΑΤΡΟΣ ΕΡΓΑΣΙΑΣ	(Υπογραφή)	ΗΛΕΚΤΡΟΜΑΡΚΕΤ Α.Ε.
ΟΝΟΜΑΤΕΠΩΝΥΜΟ 1 :	(Ονοματεπώνυμο)	ΕΜΠΟΡΙΑ ΗΛΕΚΤΡΙΚΩΝ ΕΙΔΩΝ
ΟΝΟΜΑΤΕΠΩΝΥΜΟ 2 :	(Ιδιότητα)	ΕΛ.ΒΕΝΙΖΕΛΟΥ 115 56121 ΘΕΣΣΑΛΟΝΙΚΗ
	(Δ/ση Κατοικίας)	τηλ.: 2310735176
	(Α.Φ.Μ.)	Α.Φ.Μ.:135771332
	000000000	Δ.Ο.Υ.:ΘΕΣΣΑΛΟΝΙΚΗΣ ΦΑΕ
	(ΔΟΥ)	

Σημείωση:
 Σε περίπτωση αλλαγής της νομικής εκπροσώπησης της επιχείρησης ή εκμετάλλησης και του ωραρίου εργασίας ή της οργάνωσης του χρόνου εργασίας ή σε περίπτωση προσλήψεως νέων εργαζομένων ο εργοδότης υποχρεούται να καταθέσει συμπληρωματικό πίνακα προσωπικού μόνο ως προς τα νέα στοιχεία, κατά περίπτωση, εντός δεκαπέντε (15) ημερών από της επελευσεως της μεταβολής.

*Υπόμνημα	Κωδικός	Ορόσιο	Διαλείπεται
	1	ΔΕΥΤΕΡΑ & ΣΑΒΒΑΤΟ 08.00 - 16.00 ΤΡΙΤΗ,ΠΕΜΠΤΗ,ΠΑΡΑΣΚΕΥΗ 08.00 - 13.00 17.00 - 20.00	Ρεπό ΤΕΤΑΡΤΗ
	2	ΤΕΤΑΡΤΗ & ΣΑΒΒΑΤΟ 08.00 - 16.00 ΤΡΙΤΗ,ΠΕΜΠΤΗ,ΠΑΡΑΣΚΕΥΗ 08.00 - 13.00 17.00 - 20.00	ΔΕΥΤΕΡΑ

3.4 ΜΙΣΘΟΔΟΤΙΚΕΣ ΚΑΤΑΣΤΑΣΕΙΣ

ΟΚΤΩΒΡΙΟΣ 2007:

ΜΙΣΘΟΔΟΤΙΚΗ ΚΑΤΑΣΤΑΣΗ

ΑΡ. ΜΗΤΡΩΟΥ ΕΡΓΟΔΟΤΗ : 9308625581
 ΕΠΩΝΥΜΙΑ ΕΠΙΧΕΙΡΗΣΕΩΣ : ΗΛΕΚΤΡΟΜΑΡΚΕΤ Α.Ε.
 ΕΙΔΟΣ ΕΠΙΧΕΙΡΗΣΕΩΣ : ΕΜΠΟΡΙΑ ΗΛΕΚΤΡΙΚΩΝ ΕΙΔΩΝ
 ΔΙΕΥΘ. ΕΠΙΧΕΙΡΗΣΕΩΣ : ΕΛ.ΒΕΝΙΖΕΛΟΥ 115 ΘΕΣΣΑΛΟΝΙΚΗ ΤΚ: 56121 ΤΗΛ:2310735176
 Α.Φ.Μ: 135771332 Δ.Ο.Υ: ΘΕΣΣΑΛΟΝΙΚΗΣ ΦΑΕ
 ΥΠΟΚ. ΙΚΑ: ΠΥΛΗΣ ΑΙΣΙΟΥ

31/10/2007

Οκτώβριος 2007

Α/Α	Όνοματεπώνυμο Εργαζομένου	Όνομα Πατρός	Ειδικότητα Μισθός/ Ημερομ.	Αποδοχές Περ. Λοιπές Αποδοχές Σύνολο	Η.Π. Διαφ.	Εισφορές Ενταξομένου	Εισφορές Εργοδότη	Σύνολο Εισφορών	Φ.Μ.Υ	Σύνολο Εισφορών & Κρατ. Εργασ.	Καθαρές Αποδοχές Προκαταβολή	Πληρωτέο Ποσό	Συνολικό Κόστος
1	ΚΑΝΟΥΛΑΣ	ΓΕΩΡΓΙΟ Σ	ΑΠΟΦΗΚΑΡΙΟΙ Εμμισθός 836,03	836,03 0,00 836,03	25	Κύριο: 127,08 Επικ.: 68,97	Κύριο: 221,21 Επικ.: 31,35	Κύριο: 348,29 Επικ.: 100,32	0,00	196,05	639,98	639,98	1088,59
2	ΝΑΟΥΜ	ΙΣΑΑΚ	ΥΠΑΛΛΗΛΟΙ Εμμισθός 871,19	592,41 0,00 592,41	17	Κύριο: 77,01 Επικ.: 41,47	Κύριο: 148,46 Επικ.: 17,77	Κύριο: 225,47 Επικ.: 59,24	0,00	118,48	473,93	473,93	768,64
3	ΞΑΝΘΟΥ	ΔΙΟΝΥΣΙ ΟΣ	ΠΡΟΣΩΠΙΚΟ Εμμισθός 787,66	787,66 0,00 787,66	25	Κύριο: 102,40 Επικ.: 55,14	Κύριο: 197,39 Επικ.: 23,63	Κύριο: 299,79 Επικ.: 78,77	0,00	157,54	630,12	630,12	1008,68
			Σύνολα Περιόδου Οκτώβριος:	2216,10 0,00 2216,10	67	Κύριο: 306,49 Επικ.: 165,58	Κύριο: 567,06 Επικ.: 72,75	Κύριο: 873,55 Επικ.: 238,33	0,00	472,07	1744,03 0,00	1744,03	2855,91
			Σύνολα Εταιρείας ΗΛΕΚΤΡΟΜΑΡΚΕΤ Α.Ε.:	2216,10 0,00 2216,10	67	Κύριο: 306,49 Επικ.: 165,58	Κύριο: 567,06 Επικ.: 72,75	Κύριο: 873,55 Επικ.: 238,33	0,00	472,07	1744,03 0,00	1744,03	2855,91

σελ. 1

ΜΙΣΘΟΔΟΤΙΚΗ ΚΑΤΑΣΤΑΣΗ

ΑΡ. ΜΗΤΡΩΟΥ ΕΡΓΟΔΟΤΗ : 9308625581
 ΕΠΩΝΥΜΙΑ ΕΠΙΧΕΙΡΗΣΕΩΣ : ΗΛΕΚΤΡΟΜΑΡΚΕΤ Α.Ε.
 ΕΙΔΟΣ ΕΠΙΧΕΙΡΗΣΕΩΣ : ΕΜΠΟΡΙΑ ΗΛΕΚΤΡΙΚΩΝ ΕΙΔΩΝ
 ΔΙΕΥΘ. ΕΠΙΧΕΙΡΗΣΕΩΣ : ΕΛ.ΒΕΝΙΖΕΛΟΥ 115 ΘΕΣΣΑΛΟΝΙΚΗ ΤΚ: 56121 ΤΗΛ:2310735176
 Α.Φ.Μ: 135771332 Δ.Ο.Υ: ΘΕΣΣΑΛΟΝΙΚΗΣ ΦΑΕ
 ΥΠΟΚ. ΙΚΑ: ΠΥΛΗΣ ΑΞΙΟΥ

30/11/2007

Νοέμβριος 2007

Α/Α	Όνοματεπώνυμο Εργαζομένου	Όνομα Πατρός	Ειδικότητα Μισθός Ημερών	Αποδοχές Περ. Λοιπές Αποδοχές Σύνολο	Ήμ. Ασφ.	Εισφορές Εργαζομένου	Εισφορές Εργοδότη	Σύνολο Εισφορών	ΦΜΥ	Σύνολο Εισφορών & Κρατ. Εργαζ.	Καθαρές Αποδοχές Προκαταβολή	Πληρωτέο Ποσό	Συνολικό Κόστος
1	ΚΑΝΟΥΛΑΣ	ΓΕΩΡΓΙΟ Σ	ΑΠΟΘΗΚΑΡΙΟΙ Εμμισθός 836,03	836,03 0,00 836,03	25	Κύριο: 127,08 Επικ.: 68,97	Κύριο: 221,21 Επικ.: 31,35	Κύριο: 348,29 Επικ.: 100,32	0,00	196,05	639,98	639,98	1088,59
2	ΟΔΥΣΣΕΑΣ	ΦΙΛΙΠΠΟ Σ	ΑΠΟΘΗΚΑΡΙΟΙ Εμμισθός 811,83	811,83 0,00 811,83	25	Κύριο: 105,54 Επικ.: 56,83	Κύριο: 203,44 Επικ.: 24,36	Κύριο: 308,98 Επικ.: 81,19	0,00	162,37	649,46	649,46	1039,63
3	ΜΑΝΑΣΙΔΟΥ	ΘΕΟΧΑΡ ΗΣ	ΠΡΟΣΩΠΙΚΟ Εμμισθός 787,66	787,66 0,00 787,66	25	Κύριο: 102,40 Επικ.: 55,14	Κύριο: 197,39 Επικ.: 23,63	Κύριο: 299,79 Επικ.: 78,77	0,00	157,54	630,12	630,12	1008,68
4	ΧΡΙΣΤΙΝΑ	ΙΣΑΑΚ	ΥΠΑΛΛΗΛΟΙ Εμμισθός 871,19	871,19 0,00 871,19	25	Κύριο: 113,25 Επικ.: 60,98	Κύριο: 218,32 Επικ.: 26,14	Κύριο: 331,57 Επικ.: 87,12	0,00	174,23	696,96	696,96	1115,65
5	ΞΑΝΘΟΥ	ΔΙΟΝΥΣΙ ΟΣ	ΠΡΟΣΩΠΙΚΟ Εμμισθός 787,66	787,66 0,00 787,66	25	Κύριο: 102,40 Επικ.: 55,14	Κύριο: 197,39 Επικ.: 23,63	Κύριο: 299,79 Επικ.: 78,77	0,00	157,54	630,12	630,12	1008,68
			Σύνολα Περιόδου Νοέμβριος:	4094,37 0,00 4094,37	125	Κύριο: 550,67 Επικ.: 297,06	Κύριο: 1037,75 Επικ.: 129,11	Κύριο: 1588,42 Επικ.: 426,17	0,00	847,73	3246,64 0,00	3246,64	5281,23
			Σύνολα Περιόδου Ηλεκτρομαρκετ Α.Ε.:	4094,37 0,00 4094,37	125	Κύριο: 550,67 Επικ.: 297,06	Κύριο: 1037,75 Επικ.: 129,11	Κύριο: 1588,42 Επικ.: 426,17	0,00	847,73	3246,64 0,00	3246,64	5281,23

σελ. 1

ΜΙΣΘΟΔΟΤΙΚΗ ΚΑΤΑΣΤΑΣΗ

ΑΡ. ΜΗΤΡΩΟΥ ΕΡΓΟΔΟΤΗ : 9308625581
 ΕΠΩΝΥΜΙΑ ΕΠΙΧΕΙΡΗΣΕΩΣ : ΗΛΕΚΤΡΟΜΑΡΚΕΤ Α.Ε.
 ΕΙΔΟΣ ΕΠΙΧΕΙΡΗΣΕΩΣ : ΕΜΠΟΡΙΑ ΗΛΕΚΤΡΙΚΩΝ ΕΙΔΩΝ
 ΔΙΕΥΘ. ΕΠΙΧΕΙΡΗΣΕΩΣ : ΕΛ.ΒΕΝΙΖΕΛΟΥ 115 ΘΕΣΣΑΛΟΝΙΚΗ ΤΚ: 56121 ΤΗΛ:2310735176
 Α.Φ.Μ: 135771332 Δ.Ο.Υ: ΘΕΣΣΑΛΟΝΙΚΗΣ ΦΑΕ
 ΥΠΟΚ. ΙΚΑ: ΠΥΛΗΣ ΑΞΙΟΥ

30/12/2007

Δεκέμβριος 2007

4/A	Όνοματεπώνυμο Εργαζομένου	Όνομα Πατρός	Ειδικότητα Μισθός Ημερομ.	Αποδοχές Περ. Λοιπές Αποδοχές Σύνολο	Ήμ. Ασφ.	Εισφορές Εργαζομένου	Εισφορές Εργοδότη	Σύνολο Εισφορών	ΦΜΥ	Σύνολο Εισφορών & Κρατ. Εργασ.	Καθαρές Αποδοχές Προκαταβολή	Πληρωτέο Ποσό	Συνολικό Κόστος
1	ΚΑΝΟΥΛΑΣ	ΓΕΩΡΓΙΟ Σ	ΑΠΟΘΗΚΑΡΙΟΙ Εμμισθός 836,03	836,03 0,00 836,03	25	Κύριο: 127,08 Επικ.: 68,97	Κύριο: 221,21 Επικ.: 31,35	Κύριο: 348,29 Επικ.: 100,32	0,00	196,05	639,98	639,98	1088,59
2	ΟΔΥΣΣΕΑΣ	ΦΙΛΙΠΠΟ Σ	ΑΠΟΘΗΚΑΡΙΟΙ Εμμισθός 811,83	811,83 0,00 811,83	25	Κύριο: 105,54 Επικ.: 56,83	Κύριο: 203,44 Επικ.: 24,36	Κύριο: 308,98 Επικ.: 81,19	0,00	162,37	649,46	649,46	1039,63
3	ΜΑΝΑΣΙΔΟΥ	ΘΕΟΧΑΡ ΗΣ	ΠΡΟΣΩΠΙΚΟ Εμμισθός 787,66	787,66 0,00 787,66	25	Κύριο: 102,40 Επικ.: 55,14	Κύριο: 197,39 Επικ.: 23,63	Κύριο: 299,79 Επικ.: 78,77	0,00	157,54	630,12	630,12	1008,68
4	ΧΡΙΣΤΙΝΑ	ΙΣΑΑΚ	ΥΠΑΛΛΗΛΟΙ Εμμισθός 871,19	871,19 0,00 871,19	25	Κύριο: 113,25 Επικ.: 60,98	Κύριο: 218,32 Επικ.: 26,14	Κύριο: 331,57 Επικ.: 87,12	0,00	174,23	696,96	696,96	1115,65
5	ΞΑΝΘΟΥ	ΔΙΟΝΥΣΙ ΟΣ	ΠΡΟΣΩΠΙΚΟ Εμμισθός 787,66	787,66 0,00 787,66	25	Κύριο: 102,40 Επικ.: 55,14	Κύριο: 197,39 Επικ.: 23,63	Κύριο: 299,79 Επικ.: 78,77	0,00	157,54	630,12	630,12	1008,68
	ΦΩΤΕΙΝΗ	Σύνολα Περιόδου Δεκεμβρίου:	4094,37 0,00 4094,37	4094,37 0,00 4094,37	125	Κύριο: 550,67 Επικ.: 297,06	Κύριο: 1037,75 Επικ.: 129,11	Κύριο: 1588,42 Επικ.: 426,17	0,00	847,73	3246,64	3246,64	5281,23
		Σύνολα Εταιρείας ΗΛΕΚΤΡΟΜΑΡΚΕΤ Α.Ε.:	4094,37 0,00 4094,37	4094,37 0,00 4094,37	125	Κύριο: 550,67 Επικ.: 297,06	Κύριο: 1037,75 Επικ.: 129,11	Κύριο: 1588,42 Επικ.: 426,17	0,00	847,73	3246,64	3246,64	5281,23

ΜΙΣΘΟΔΟΤΙΚΗ ΚΑΤΑΣΤΑΣΗ

ΑΡ. ΜΗΤΡΩΟΥ ΕΡΓΟΔΟΤΗ : 9308625581
 ΕΠΩΝΥΜΙΑ ΕΠΙΧΕΙΡΗΣΕΩΣ : ΗΛΕΚΤΡΟΜΑΡΚΕΤ Α.Ε.
 ΕΙΔΟΣ ΕΠΙΧΕΙΡΗΣΕΩΣ : ΕΜΠΟΡΙΑ ΗΛΕΚΤΡΙΚΩΝ ΕΙΔΩΝ
 ΔΙΕΥΘ. ΕΠΙΧΕΙΡΗΣΕΩΣ : ΕΛ.ΒΕΝΙΖΕΛΟΥ 115 ΘΕΣΣΑΛΟΝΙΚΗ ΤΚ: 56121 ΤΗΛ: 2310735176
 Α.Φ.Μ: 135771332 Δ.Ο.Υ: ΘΕΣΣΑΛΟΝΙΚΗΣ ΦΑΕ
 ΥΠΟΚ. ΙΚΑ: ΠΥΛΗΣ ΑΞΙΟΥ

21/12/2007

Δώρο Χριστουγέννων 2007

Α/Α	Όνοματεπώνυμο Εργαζομένου	Όνομα Πατρός	Ειδικότητα Μισθός/ Ημέρομ.	Αποδοχές Περ. Λοιπές Αποδοχές Σύνολο	Ήλ. Ασφ.	Εισοδοχές Εργαζομένου	Εισοδοχές Εργοδότη	Σύνολο Εισοφορών	ΦΜΥ	Σύνολο Εισοφορών & Κρατ. Εργαζ.	Καθαρές Αποδοχές Προκαταβολή	Πληρωτέο Ποσό	Συνολικό Κόστος
1	ΚΑΝΟΥΛΑΣ	ΓΕΩΡΓΙΟ Σ	ΑΠΟΘΗΚΑΡΙΟΙ Εμμισθος 836,03	337,34 0,00 337,34	0	Κύριο: 51,28 Επικ.: 27,83	Κύριο: 89,26 Επικ.: 12,65	Κύριο: 140,54 Επικ.: 40,48	0,00	79,11	258,23	258,23	439,25
2	ΚΕΣΙΔΟΥ	ΦΙΛΙΠΠΟ Σ	ΑΠΟΘΗΚΑΡΙΟΙ Εμμισθος 811,83	217,20 0,00 217,20	0	Κύριο: 28,24 Επικ.: 15,20	Κύριο: 54,43 Επικ.: 6,52	Κύριο: 82,67 Επικ.: 21,72	0,00	43,44	173,76	173,76	278,15
3	ΜΑΝΑΣΙΔΟΥ	ΘΕΟΧΑΡ ΗΣ	ΠΡΟΣΩΠΙΚΟ Εμμισθος 787,66	210,73 0,00 210,73	0	Κύριο: 27,40 Επικ.: 14,75	Κύριο: 52,81 Επικ.: 6,32	Κύριο: 80,21 Επικ.: 21,07	0,00	42,15	168,58	168,58	269,86
4	ΝΑΟΥΜ	ΙΣΑΑΚ	ΥΠΑΛΛΗΛΟΙ Εμμισθος 871,19	317,14 0,00 317,14	0	Κύριο: 41,23 Επικ.: 22,20	Κύριο: 79,48 Επικ.: 9,51	Κύριο: 120,71 Επικ.: 31,71	0,00	63,43	253,71	253,71	406,13
5	ΞΑΝΘΟΥ	ΔΙΟΝΥΣΙ ΟΣ	ΠΡΟΣΩΠΙΚΟ Εμμισθος 787,66	317,83 0,00 317,83	0	Κύριο: 41,32 Επικ.: 22,25	Κύριο: 79,65 Επικ.: 9,53	Κύριο: 120,97 Επικ.: 31,78	0,00	63,57	254,26	254,26	407,01
			Σύνολο Περιόδου Δώρο Χριστουγέννων :	1400,24 0,00 1400,24	0	Κύριο: 189,47 Επικ.: 102,23	Κύριο: 355,63 Επικ.: 44,53	Κύριο: 545,10 Επικ.: 146,76	0,00	291,70	1108,54 0,00	1108,54	1800,40
			Σύνολο Εταιρείας ΗΛΕΚΤΡΟΜΑΡΚΕΤ Α.Ε. :	1400,24 0,00 1400,24	0	Κύριο: 189,47 Επικ.: 102,23	Κύριο: 355,63 Επικ.: 44,53	Κύριο: 545,10 Επικ.: 146,76	0,00	291,70	1108,54 0,00	1108,54	1800,40

σελ. 1

ΜΙΣΘΟΔΟΤΙΚΗ ΚΑΤΑΣΤΑΣΗ

ΑΡ. ΜΗΤΡΩΟΥ ΕΡΓΟΔΟΤΗ : 9308625581
 ΕΠΩΝΥΜΙΑ ΕΠΙΧΕΙΡΗΣΕΩΣ : ΗΛΕΚΤΡΟΜΑΡΚΕΤ Α.Ε.
 ΕΙΔΟΣ ΕΠΙΧΕΙΡΗΣΕΩΣ : ΕΜΠΟΡΙΑ ΗΛΕΚΤΡΙΚΩΝ ΕΙΔΩΝ
 ΔΙΕΥΘ. ΕΠΙΧΕΙΡΗΣΕΩΣ : ΕΛ.ΒΕΝΙΖΕΛΟΥ 115 ΘΕΣΣΑΛΟΝΙΚΗ ΤΚ: 56121 ΤΗΛ:2310735176
 Α.Φ.Μ: 135771332 Δ.Ο.Υ: ΘΕΣΣΑΛΟΝΙΚΗΣ ΦΑΕ
 ΥΠΟΚ. ΙΚΑ: ΠΥΛΗΣ ΑΞΙΟΥ

29/12/2007

Επίδομα Αδείας 2007

4/A	Όνοματεπώνυμο Εργαζομένου	Όνομα Πατρός	Ειδικότητα Μισθός Ημερομ.	Αποδοχές Περ. Λοιπές Αποδοχές Σύνολο	Ήμ. Ασφ.	Εισφορές Εργαζομένου	Εισφορές Εργοδότη	Σύνολο Εισφορών	ΦΜΥ	Σύνολο Εισφορών & Χρστ. Εργασ.	Καθαρές Αποδοχές Προκαταβολή	Πληρωτέο Ποσό	Συνολικό Κόστος
1	ΚΑΝΟΥΛΑΣ	ΓΕΩΡΓΙΟΣ	ΑΠΟΘΗΚΑΡΙΟΣ Εμμισθός 836,03	200,65 0,00 200,65	0	Κύριο: 30,50 Επικ.: 16,55	Κύριο: 53,09 Επικ.: 7,52	Κύριο: 83,59 Επικ.: 24,07	0,00	47,05	153,60	153,60	261,26
2	ΚΕΣΙΔΟΥ	ΦΙΛΙΠΠΟΣ	ΑΠΟΘΗΚΑΡΙΟΣ Εμμισθός 811,83	129,89 0,00 129,89	0	Κύριο: 16,89 Επικ.: 9,09	Κύριο: 32,55 Επικ.: 3,90	Κύριο: 49,44 Επικ.: 12,99	0,00	25,98	103,91	103,91	166,34
3	ΜΑΝΑΣΙΔΟΥ	ΘΕΟΧΑΡΗΣ	ΠΡΟΣΩΠΙΚΟΣ Εμμισθός 787,66	126,03 0,00 126,03	0	Κύριο: 16,38 Επικ.: 8,82	Κύριο: 31,58 Επικ.: 3,78	Κύριο: 47,96 Επικ.: 12,60	0,00	25,20	100,83	100,83	161,39
4	ΝΑΟΥΜ	ΙΣΑΑΚ	ΥΠΑΛΛΗΛΟΣ Εμμισθός 871,19	186,78 0,00 186,78	0	Κύριο: 24,28 Επικ.: 13,07	Κύριο: 46,81 Επικ.: 5,60	Κύριο: 71,09 Επικ.: 18,67	0,00	37,35	149,43	149,43	239,19
5	ΞΑΝΘΟΥ	ΔΙΟΝΥΣΙΟΣ	ΠΡΟΣΩΠΙΚΟΣ Εμμισθός 787,66	189,04 0,00 189,04	0	Κύριο: 24,58 Επικ.: 13,23	Κύριο: 47,37 Επικ.: 5,67	Κύριο: 71,95 Επικ.: 18,90	0,00	37,81	151,23	151,23	242,08
			Σύνολα Περιόδου Επίδομα Αδείας:	832,39 0,00 832,39	0	Κύριο: 112,63 Επικ.: 60,76	Κύριο: 211,40 Επικ.: 26,47	Κύριο: 324,03 Επικ.: 87,23	0,00	173,39	659,00	659,00	1070,26
			Σύνολα Εταιρείας ΗΛΕΚΤΡΟΜΑΡΚΕΤ Α.Ε.:	832,39 0,00 832,39	0	Κύριο: 112,63 Επικ.: 60,76	Κύριο: 211,40 Επικ.: 26,47	Κύριο: 324,03 Επικ.: 87,23	0,00	173,39	659,00	659,00	1070,26

3.5 ΑΝΑΛΥΤΙΚΗ ΠΕΡΙΟΔΙΚΗ ΔΗΛΩΣΗ (ΑΠΔ)

ΣΥΝΟΔΕΥΤΙΚΟ ΕΝΤΥΠΟ Α.Π.Δ.
ΥΠΟΒΑΛΛΟΜΕΝΗΣ ΣΕ ΗΛΕΚΤΡΟΝΙΚΗ ΜΟΡΦΗ (Δισκέτα ή CD)

ΔΗΛΩΣΗΣ: 01 ΚΑΝΟΝΙΚΗ
ΔΙΑΤΗΜΑ ΙΚΑ
ΕΣ: 533 ΠΥΛΗΣ ΑΞΙΟΥ
ΓΙΑ ΕΡΓΟΔΟΤΗ: ΗΛΕΚΤΡΟΜΑΡΚΕΤ Α.Ε.

: 9308625581
: 135771332

ΔΣΗ: ΕΛ.ΒΕΝΙΖΕΛΟΥ 115
56121 ΘΕΣΣΑΛΟΝΙΚΗ
ΔΑ/ΕΤΟΣ: 10/2007
ΔΑ/ΕΤΟΣ: 12/2007

	ΗΜΕΡΩΝ ΑΣΦΑΛΙΣΗΣ	ΑΠΟΔΟΧΩΝ	ΚΑΤΑΒΛΗΘΕΙΣΩΝ ΕΙΣΦΟΡΩΝ	ΣΥΝΟΛΟ ΑΣΦΑΛΙΣΜΕΝΩΝ
10/2007	67	2.216,10	873,55	
11/2007	125	4.094,37	1.588,42	
12/2007	125	6.327,00	2.457,55	
ΣΥΝΟΛΑ:	317	12.637,47	4.919,52	5

υπεύθυνα, ότι τα αναγραφόμενα συγκεντρωτικά στοιχεία του παρόντος εντύπου,
ονταί στο υποβαλλόμενο ηλεκτρονικό μέσο.

Δ ΕΡΓΟΔΟΤΗΣ

Ο ΠΑΡΑΛΑΒΩΝ

γνία Υποβολής

ΔΗΛΩΣΗΣ: 01 ΚΑΝΟΝΙΚΗ

ΑΣΤΗΜΑ ΙΚΑ ΥΠΟΒΟΛΗΣ: 533 ΠΥΛΗΣ ΑΕΙΟΥ
 ΙΑ ΕΡΓΟΔΟΤΗ: ΗΛΕΚΤΡΟΜΑΡΚΕΤ Α.Ε.

:9308625581 ΔΙΕΥΘΥΝΣΗ
 :135771332 ΕΛ.ΒΕΝΙΖΕΛΟΥ 115
 56121 ΘΕΣΣΑΛΟΝΙΚΗ
 ΑΠΟ ΜΗΝΑ/ΕΤΟΣ: 10/2007 ΕΩΣ ΜΗΝΑ/ΕΤΟΣ: 12/2007

ΑΝΑ ΜΗΝΑ:	10/2007	11/2007	12/2007	ΣΥΝΟΛΑ
ΑΣΦΑΛΙΣΗΣ:	67	125	125	317
ΩΝ:	2.216,10	4.094,37	6.327,00	12.637,47
. ΕΙΣΦΟΡΩΝ:	873,55	1.588,42	2.457,55	4.919,52

ΡΑΡΤ./ΚΑΔ: 0000 / 5242
 ΜΗΤΡΩΟΥ ΑΣΦ: 3383534

Α.:

Δ): ΕΑΝΘΟΥ
 ΦΩΤΕΙΝΗ

ΙΑΤΡΟΣ: ΔΙΟΝΥΣΙΟΣ
 ΨΗΤΡΟΣ: ΕΥΑΓΓΕΛΙΑ
 ΓΕΝΝΗΣΗΣ: 05/09/1985
 135764598

ΩΡΑΡΙΟ: ΝΑΙ
 ΨΤΑΣΙΜΕΣ: ΝΑΙ
 ΞΣ: 0

Ξ ΕΙΔΙΚΟΤΗΤΑΣ:532030

ΨΠΤ.ΑΣΦΑΛ.:

ΚΑΛΥΨΗΣ: 103
 .ΠΕΡΙΟΔΟΣ: 10 / 2007
 /ΝΙΑ ΑΠΑΣΧ.: 01/10/2007
 /ΝΙΑ ΑΠΑΣΧ.:
 ΑΠΟΔΟΧΩΝ: 01

ΑΣΦΑΛΙΣΗΣ: 25
 ΓΣΘΙΟ: 0,00
 ΞΣ: 787,66
 ΞΣ ΑΣΦΑΛΙΣΜ.: 102,40
 ΞΣ ΕΡΓΟΔΟΤΗ: 197,39
 ΞΣ ΕΙΣΦΟΡΕΣ: 299,79
 .ΑΣΦΑΛ. (ΠΟΣΟ): 0,00
 .ΕΡΓΟΔ. (%): 0,00
 .ΕΡΓΟΔ. (ΠΟΣΟ): 0,00
 . ΕΙΣΦΟΡΕΣ: 299,79

Ε.: 9308625581 Α.Φ.Μ.: 135771332
 ΜΗΝΑ/ΕΤΟΣ: 10/2007 ΕΩΣ ΜΗΝΑ/ΕΤΟΣ: 12/2007

ΠΑΡΑΡΤ./ΚΑΔ: 0000 / 5242
 Μ. ΜΗΤΡΩΟΥ ΑΣΦ: 2721189
 Κ.Α.:
 ΥΜΟ: ΝΑΟΥΜ
 Α: ΚΩΝΣΤΑΝΤΙΝΙΑ
 Α ΠΑΤΡΟΣ: ΙΣΑΑΚ
 Α ΜΗΤΡΟΣ: ΠΑΝΑΓΙΩΤΑ
 ΓΑ ΓΕΝΝΗΣΗΣ: 26/06/1970
 Α. 135768051
 ΞΣ ΩΡΑΡΙΟ: ΝΑΙ
 ΕΡΓΑΣΙΜΕΣ: ΝΑΙ
 ΑΚΕΣ: 0
 ΚΟΣ ΕΙΔΙΚΟΤΗΤΑΣ:421110
 ΠΕΡΙΠΤ.ΑΣΦΑΛ.:
 ΓΟ ΚΑΛΥΨΗΣ: 103
 ΔΛ.ΠΕΡΙΟΔΟΣ: 10 / 2007
 ΗΜ/ΝΙΑ ΑΠΑΣΧ.: 10/10/2007
 ΗΜ/ΝΙΑ ΑΠΑΣΧ.:
 Ε ΑΠΟΔΟΧΩΝ: 01
 ΞΣ ΑΣΦΑΛΙΣΗΣ: 17
 ΟΜΙΣΘΙΟ: 0,00
 ΔΧΕΣ: 592,41
 ΔΡΕΣ ΑΣΦΑΛΙΣΜ.: 77,01
 ΔΡΕΣ ΕΡΓΟΔΟΤΗ: 148,46
 ΑΙΚΕΣ ΕΙΣΦΟΡΕΣ: 225,47
 ΔΤ.ΑΣΦΑΛ.(ΠΟΣΟ): 0,00
 ΔΤ.ΕΡΓΟΔ.(%): 0,00
 ΔΤ.ΕΡΓΟΔ.(ΠΟΣΟ): 0,00
 ΞΛ. ΕΙΣΦΟΡΕΣ: 225,47

ΠΑΡΑΡΤ./ΚΑΔ: 0000 / 5142
 Μ. ΜΗΤΡΩΟΥ ΑΣΦ: 7668276
 Κ.Α.:
 ΥΜΟ: ΚΑΝΟΥΛΑΣ
 Α: ΟΔΥΣΣΕΑΣ
 Α ΠΑΤΡΟΣ: ΓΕΩΡΓΙΟΣ
 Α ΜΗΤΡΟΣ: ΕΛΕΝΗ
 ΓΑ ΓΕΝΝΗΣΗΣ: 08/03/1975
 Α. 119883157
 ΞΣ ΩΡΑΡΙΟ: ΝΑΙ
 ΕΡΓΑΣΙΜΕΣ: ΝΑΙ
 ΑΚΕΣ: 0
 ΚΟΣ ΕΙΔΙΚΟΤΗΤΑΣ:413110
 ΠΕΡΙΠΤ.ΑΣΦΑΛ.:
 ΓΟ ΚΑΛΥΨΗΣ: 107
 ΔΛ.ΠΕΡΙΟΔΟΣ: 10 / 2007
 ΗΜ/ΝΙΑ ΑΠΑΣΧ.: 01/10/2007
 ΗΜ/ΝΙΑ ΑΠΑΣΧ.:
 Ε ΑΠΟΔΟΧΩΝ: 01
 ΞΣ ΑΣΦΑΛΙΣΗΣ: 25
 ΟΜΙΣΘΙΟ: 0,00
 ΔΧΕΣ: 836,03
 ΔΡΕΣ ΑΣΦΑΛΙΣΜ.: 127,08
 ΔΡΕΣ ΕΡΓΟΔΟΤΗ: 221,21
 ΑΙΚΕΣ ΕΙΣΦΟΡΕΣ: 348,29
 ΔΤ.ΑΣΦΑΛ.(ΠΟΣΟ): 0,00
 ΔΤ.ΕΡΓΟΔ.(%): 0,00
 ΔΤ.ΕΡΓΟΔ.(ΠΟΣΟ): 0,00
 ΞΛ. ΕΙΣΦΟΡΕΣ: 348,29

: 9308625581 Α.Φ.Μ.: 135771332
 ΜΑ/ΕΤΟΣ: 10/2007 ΕΩΣ ΜΗΝΑ/ΕΤΟΣ: 12/2007

ΡΑΡΤ./ΚΑΔ: 0000 / 5242
 ΜΗΤΡΩΟΥ ΑΣΦ: 3383534
 Α.:
 Ο: ΞΑΝΘΟΥ
 ΦΩΤΕΙΝΗ
 ΙΑΤΡΟΣ: ΔΙΟΝΥΣΙΟΣ
 ΜΗΤΡΟΣ: ΕΥΑΓΓΕΛΙΑ
 ΓΕΝΝΗΣΗΣ: 05/09/1985
 135764598
 ΩΡΑΡΙΟ: ΝΑΙ
 ΨΥΧΑΣΙΜΕΣ: ΝΑΙ
 ΞΣ: 0
 Ξ ΕΙΔΙΚΟΤΗΤΑΣ:532030
 ΡΙΠΤ.ΑΣΦΑΛ.:
 ΚΑΛΥΨΗΣ: 103
 .ΠΕΡΙΟΔΟΣ: 11 / 2007
 /ΝΙΑ ΑΠΑΣΧ.:
 /ΝΙΑ ΑΠΑΣΧ.:
 ΑΠΟΔΟΧΩΝ: 01
 ΑΣΦΑΛΙΣΗΣ: 25
 ΓΣΘΙΟ: 0,00
 ΞΣ: 787,66
 ΞΣ ΑΣΦΑΛΙΣΜ.: 102,40
 ΞΣ ΕΡΓΟΔΟΤΗ: 197,39
 ΚΕΣ ΕΙΣΦΟΡΕΣ: 299,79
 .ΑΣΦΑΛ.(ΠΟΣΟ): 0,00
 .ΕΡΓΟΔ.(%): 0,00
 .ΕΡΓΟΔ.(ΠΟΣΟ): 0,00
 . ΕΙΣΦΟΡΕΣ: 299,79

ΡΑΡΤ./ΚΑΔ: 0000 / 5242
 ΜΗΤΡΩΟΥ ΑΣΦ: 2721189
 Α.:
 Ο: ΝΑΟΥΜ
 ΚΩΝΣΤΑΝΤΙΝΙΑ
 ΙΑΤΡΟΣ: ΙΣΑΑΚ
 ΜΗΤΡΟΣ: ΠΑΝΑΓΙΩΤΑ
 ΓΕΝΝΗΣΗΣ: 26/06/1970
 135768051
 ΩΡΑΡΙΟ: ΝΑΙ
 ΨΥΧΑΣΙΜΕΣ: ΝΑΙ
 ΞΣ: 0
 Ξ ΕΙΔΙΚΟΤΗΤΑΣ:421110
 ΡΙΠΤ.ΑΣΦΑΛ.:
 ΚΑΛΥΨΗΣ: 103
 .ΠΕΡΙΟΔΟΣ: 11 / 2007
 /ΝΙΑ ΑΠΑΣΧ.:
 /ΝΙΑ ΑΠΑΣΧ.:
 ΑΠΟΔΟΧΩΝ: 01
 ΑΣΦΑΛΙΣΗΣ: 25
 ΓΣΘΙΟ: 0,00
 ΞΣ: 871,19
 ΞΣ ΑΣΦΑΛΙΣΜ.: 113,25
 ΞΣ ΕΡΓΟΔΟΤΗ: 218,32
 ΚΕΣ ΕΙΣΦΟΡΕΣ: 331,57
 .ΑΣΦΑΛ.(ΠΟΣΟ): 0,00
 .ΕΡΓΟΔ.(%): 0,00
 .ΕΡΓΟΔ.(ΠΟΣΟ): 0,00

Ε.: 9308625581 Α.Φ.Μ.: 135771332
 ΜΗΝΑ/ΕΤΟΣ: 10/2007 ΕΩΣ ΜΗΝΑ/ΕΤΟΣ: 12/2007

ΠΑΡΑΡΤ./ΚΑΔ: 0000 / 5142
 Μ. ΜΗΤΡΩΟΥ ΑΣΦ: 7668276
 Κ.Α.:
 ΥΜΟ: ΚΑΝΟΥΛΑΣ
 Α: ΟΔΥΣΣΕΑΣ
 Α ΠΑΤΡΟΣ: ΓΕΩΡΓΙΟΣ
 Α ΜΗΤΡΟΣ: ΕΛΕΝΗ
 ΓΙΑ ΓΕΝΝΗΣΗΣ: 08/03/1975
 Μ. 119883157
 ΕΣ ΩΡΑΡΙΟ: ΝΑΙ
 ΕΡΓΑΣΙΜΕΣ: ΝΑΙ
 ΑΚΕΣ: 0
 ΚΟΣ ΕΙΔΙΚΟΤΗΤΑΣ: 413110
 ΠΕΡΙΠΤ.ΑΣΦΑΛ.:
 ΓΟ ΚΑΛΥΨΗΣ: 107
 ΩΛ.ΠΕΡΙΟΔΟΣ: 11 / 2007
 ΗΜ/ΝΙΑ ΑΠΑΣΧ.:
 ΗΜ/ΝΙΑ ΑΠΑΣΧ.:
 Ε ΑΠΟΔΟΧΩΝ: 01
 ΕΣ ΑΣΦΑΛΙΣΗΣ: 25
 ΟΜΙΣΘΙΟ: 0,00
 ΟΧΕΣ: 836,03
 ΟΡΕΣ ΑΣΦΑΛΙΣΜ.: 127,08
 ΟΡΕΣ ΕΡΓΟΔΟΤΗ: 221,21
 ΛΙΚΕΣ ΕΙΣΦΟΡΕΣ: 348,29
 ΟΤ.ΑΣΦΑΛ.(ΠΟΣΟ): 0,00
 ΟΤ.ΕΡΓΟΔ.(%): 0,00
 ΟΤ.ΕΡΓΟΔ.(ΠΟΣΟ): 0,00
 ΒΛ. ΕΙΣΦΟΡΕΣ: 348,29

ΠΑΡΑΡΤ./ΚΑΔ: 0000 / 5142
 Μ. ΜΗΤΡΩΟΥ ΑΣΦ: 7624921
 Κ.Α.:
 ΥΜΟ: ΚΕΣΙΔΟΥ
 Α: ΠΑΝΑΓΙΩΤΑ
 Α ΠΑΤΡΟΣ: ΦΙΛΙΠΠΟΣ
 Α ΜΗΤΡΟΣ: ΚΩΝΣΤΑΝΤΙΝΙΑ
 ΓΙΑ ΓΕΝΝΗΣΗΣ: 21/03/1984
 Μ. 127342525
 ΕΣ ΩΡΑΡΙΟ: ΝΑΙ
 ΕΡΓΑΣΙΜΕΣ: ΝΑΙ
 ΑΚΕΣ: 0
 ΚΟΣ ΕΙΔΙΚΟΤΗΤΑΣ: 413120
 ΠΕΡΙΠΤ.ΑΣΦΑΛ.:
 ΓΟ ΚΑΛΥΨΗΣ: 103
 ΩΛ.ΠΕΡΙΟΔΟΣ: 11 / 2007
 ΗΜ/ΝΙΑ ΑΠΑΣΧ.: 01/11/2007
 ΗΜ/ΝΙΑ ΑΠΑΣΧ.:
 Ε ΑΠΟΔΟΧΩΝ: 01
 ΕΣ ΑΣΦΑΛΙΣΗΣ: 25
 ΟΜΙΣΘΙΟ: 0,00
 ΟΧΕΣ: 811,83
 ΟΡΕΣ ΑΣΦΑΛΙΣΜ.: 105,54
 ΟΡΕΣ ΕΡΓΟΔΟΤΗ: 203,44
 ΛΙΚΕΣ ΕΙΣΦΟΡΕΣ: 308,98
 ΟΤ.ΑΣΦΑΛ.(ΠΟΣΟ): 0,00
 ΟΤ.ΕΡΓΟΔ.(%): 0,00
 ΟΤ.ΕΡΓΟΔ.(ΠΟΣΟ): 0,00
 -- --

: 9308625581 Α.Φ.Μ.: 135771911
 ΙΝΑ/ΕΤΟΣ: 10/2007 ΕΩΣ ΜΗΝΑ/ΕΤΟΣ: 12/2007

ΡΑΡΤ./ΚΑΔ: 0000 / 5242
 ΜΗΤΡΩΟΥ ΑΣΦ: 3252883

Α.:

Ο: ΜΑΝΑΣΙΔΟΥ
 ΧΡΙΣΤΙΝΑ

ΠΑΤΡΟΣ: ΘΕΟΧΑΡΗΣ
 ΜΗΤΡΟΣ: ΑΙΜΙΛΙΑ
 ΓΕΝΝΗΣΗΣ: 31/08/1985
 113038762

ΩΡΑΡΙΟ: ΝΑΙ

ΡΓΑΣΙΜΕΣ: ΝΑΙ

ΕΣ: 0

Σ ΕΙΔΙΚΟΤΗΤΑΣ: 532030

ΡΙΠΤ.ΑΣΦΑΛ.:

ΚΑΛΥΨΗΣ: 103

.ΠΕΡΙΟΔΟΣ: 11 / 2007

/ΝΙΑ ΑΠΑΣΧ.: 01/11/2007

/ΝΙΑ ΑΠΑΣΧ.:

ΑΠΟΔΟΧΩΝ: 01

ΑΣΦΑΛΙΣΗΣ: 25

ΙΣΘΙΟ: 0,00

ΕΣ: 787,66

ΕΣ ΑΣΦΑΛΙΣΜ.: 102,40

ΕΣ ΕΡΓΟΔΟΤΗ: 197,39

ΚΕΣ ΕΙΣΦΟΡΕΣ: 299,79

.ΑΣΦΑΛ.(ΠΟΣΟ): 0,00

.ΕΡΓΟΔ.(%): 0,00

.ΕΡΓΟΔ.(ΠΟΣΟ): 0,00

. ΕΙΣΦΟΡΕΣ: 299,79

ΡΑΡΤ./ΚΑΔ: 0000 / 5242

ΜΗΤΡΩΟΥ ΑΣΦ: 3383534

Α.:

Ο: ΕΛΝΘΟΥ
 ΦΩΤΕΙΝΗ

ΠΑΤΡΟΣ: ΔΙΟΝΥΣΙΟΣ
 ΜΗΤΡΟΣ: ΕΥΑΓΓΕΛΙΑ
 ΓΕΝΝΗΣΗΣ: 05/09/1985
 135764598

ΩΡΑΡΙΟ: ΝΑΙ

ΡΓΑΣΙΜΕΣ: ΝΑΙ

ΕΣ: 0

Σ ΕΙΔΙΚΟΤΗΤΑΣ: 532030

ΡΙΠΤ.ΑΣΦΑΛ.:

ΚΑΛΥΨΗΣ: 103

.ΠΕΡΙΟΔΟΣ: 12 / 2007

/ΝΙΑ ΑΠΑΣΧ.:

/ΝΙΑ ΑΠΑΣΧ.:

ΑΠΟΔΟΧΩΝ: 01

ΑΣΦΑΛΙΣΗΣ: 25

ΙΣΘΙΟ: 0,00

ΕΣ: 787,66

ΕΣ ΑΣΦΑΛΙΣΜ.: 102,40

ΕΣ ΕΡΓΟΔΟΤΗ: 197,39

ΚΕΣ ΕΙΣΦΟΡΕΣ: 299,79

.ΑΣΦΑΛ.(ΠΟΣΟ): 0,00

.ΕΡΓΟΔ.(%): 0,00

.ΕΡΓΟΔ.(ΠΟΣΟ): 0,00

Ε.: 9308625581 Α.Φ.Μ.: 135771332
 ΜΗΝΑ/ΕΤΟΣ: 10/2007 ΕΩΣ ΜΗΝΑ/ΕΤΟΣ: 12/2007

ΠΑΡΑΡΤ./ΚΑΔ: 0000 / 5242
 Μ. ΜΗΤΡΩΟΥ ΑΣΦ: 3383534
 Κ.Α.:
 ΥΜΟ: ΞΑΝΘΟΥ
 Α: ΦΩΤΕΙΝΗ
 Α ΠΑΤΡΟΣ: ΔΙΟΝΥΣΙΟΣ
 Α ΜΗΤΡΟΣ: ΕΥΑΓΓΕΛΙΑ
 ΙΑ ΓΕΝΝΗΣΗΣ: 05/09/1985
 Μ. 135764598
 ΕΣ ΩΡΑΡΙΟ:
 ΕΡΓΑΣΙΜΕΣ: ΝΑΙ
 ΑΚΕΣ:
 ΚΟΣ ΕΙΔΙΚΟΤΗΤΑΣ: 532030
 ΠΕΡΙΠΤ.ΑΣΦΑΛ.:
 ΤΟ ΚΑΛΥΨΗΣ: 103
 ΟΛ.ΠΕΡΙΟΔΟΣ: 12 / 2007
 ΗΜ/ΝΙΑ ΑΠΑΣΧ.:
 ΗΜ/ΝΙΑ ΑΠΑΣΧ.:
 Ξ ΑΠΟΔΟΧΩΝ: 03
 ΕΣ ΑΣΦΑΛΙΣΗΣ:
 ΟΜΙΣΘΙΟ: 0,00
 ΟΧΕΣ: 317,83
 ΟΡΕΣ ΑΣΦΑΛΙΣΜ.: 41,32
 ΟΡΕΣ ΕΡΓΟΔΟΤΗ: 79,65
 ΔΙΚΕΣ ΕΙΣΦΟΡΕΣ: 120,97
 ΟΤ.ΑΣΦΑΛ. (ΠΟΣΟ): 0,00
 ΟΤ.ΕΡΓΟΔ. (%): 0,00
 ΟΤ.ΕΡΓΟΔ. (ΠΟΣΟ): 0,00
 ΒΛ. ΕΙΣΦΟΡΕΣ: 120,97

ΠΑΡΑΡΤ./ΚΑΔ: 0000 / 5242
 Μ. ΜΗΤΡΩΟΥ ΑΣΦ: 3383534
 Κ.Α.:
 ΥΜΟ: ΞΑΝΘΟΥ
 Α: ΦΩΤΕΙΝΗ
 Α ΠΑΤΡΟΣ: ΔΙΟΝΥΣΙΟΣ
 Α ΜΗΤΡΟΣ: ΕΥΑΓΓΕΛΙΑ
 ΙΑ ΓΕΝΝΗΣΗΣ: 05/09/1985
 Μ. 135764598
 ΕΣ ΩΡΑΡΙΟ:
 ΕΡΓΑΣΙΜΕΣ: ΝΑΙ
 ΑΚΕΣ:
 ΚΟΣ ΕΙΔΙΚΟΤΗΤΑΣ: 532030
 ΠΕΡΙΠΤ.ΑΣΦΑΛ.:
 ΤΟ ΚΑΛΥΨΗΣ: 103
 ΟΛ.ΠΕΡΙΟΔΟΣ: 12 / 2007
 ΗΜ/ΝΙΑ ΑΠΑΣΧ.:
 ΗΜ/ΝΙΑ ΑΠΑΣΧ.:
 Ξ ΑΠΟΔΟΧΩΝ: 05
 ΕΣ ΑΣΦΑΛΙΣΗΣ:
 ΟΜΙΣΘΙΟ: 0,00
 ΟΧΕΣ: 189,04
 ΟΡΕΣ ΑΣΦΑΛΙΣΜ.: 24,58
 ΟΡΕΣ ΕΡΓΟΔΟΤΗ: 47,37
 ΔΙΚΕΣ ΕΙΣΦΟΡΕΣ: 71,95
 ΟΤ.ΑΣΦΑΛ. (ΠΟΣΟ): 0,00
 ΟΤ.ΕΡΓΟΔ. (%): 0,00
 ΟΤ.ΕΡΓΟΔ. (ΠΟΣΟ): 0,00
 ΒΛ. ΕΙΣΦΟΡΕΣ: 71,95

Α.Ε.: 9308625581 Α.Φ.Μ.: 135771332
 Δ ΜΗΝΑ/ΕΤΟΣ: 10/2007 ΕΩΣ ΜΗΝΑ/ΕΤΟΣ: 12/2007

. ΠΑΡΑΡΤ./ΚΑΔ: 0000 / 5242
 ΓΟΜ. ΜΗΤΡΩΟΥ ΑΣΦ: 2721189
 Α.Κ.Α.:
 ΟΝΥΜΟ: ΝΑΟΥΜ
 ΟΜΑ: ΚΩΝΣΤΑΝΤΙΝΙΑ
 ΟΜΑ ΠΑΤΡΟΣ: ΓΙΣΑΑΚ
 ΟΜΑ ΜΗΤΡΟΣ: ΠΑΝΑΓΙΩΤΑ
 ΗΜΕΡΑ ΓΕΝΝΗΣΗΣ: 26/06/1970
 Α.Μ.Α.: 135768051
 ΕΡΕΣ ΩΡΑΡΙΟ: ΝΑΙ
 ΕΣ ΕΡΓΑΣΙΜΕΣ: ΝΑΙ
 ΕΤΑΚΕΣ: 0
 ΔΙΚΟΣ ΕΙΔΙΚΟΤΗΤΑΣ:421110
 Α.ΠΕΡΙΠΤ.ΑΣΦΑΛ.:
 ΕΤΟ ΚΑΛΥΨΗΣ: 103
 ΘΟΛ.ΠΕΡΙΟΔΟΣ: 12 / 2007
 ΗΜ/ΝΙΑ ΑΠΑΣΧ.:
 ΗΜ/ΝΙΑ ΑΠΑΣΧ.:
 ΟΣ ΑΠΟΔΟΧΩΝ: 01
 ΕΡΕΣ ΑΣΦΑΛΙΣΗΣ: 25
 ΡΟΜΙΣΘΙΟ: 0,00
 ΔΟΧΕΣ: 871,19
 ΦΟΡΕΣ ΑΣΦΑΛΙΣΜ.: 113,25
 ΦΟΡΕΣ ΕΡΓΟΔΟΤΗ: 218,32
 ΟΛΙΚΕΣ ΕΙΣΦΟΡΕΣ: 331,57
 ΔΟΤ.ΑΣΦΑΛ.(ΠΟΣΟ): 0,00
 ΔΟΤ.ΕΡΓΟΔ.(%): 0,00
 ΔΟΤ.ΕΡΓΟΔ.(ΠΟΣΟ): 0,00
 ΑΒΛ. ΕΙΣΦΟΡΕΣ: 331,57

ΠΑΡΑΡΤ./ΚΑΔ: 0000 / 5242
 ΓΟΜ. ΜΗΤΡΩΟΥ ΑΣΦ: 2721189
 Α.Κ.Α.:
 ΟΝΥΜΟ: ΝΑΟΥΜ
 ΟΜΑ: ΚΩΝΣΤΑΝΤΙΝΙΑ
 ΟΜΑ ΠΑΤΡΟΣ: ΓΙΣΑΑΚ
 ΟΜΑ ΜΗΤΡΟΣ: ΠΑΝΑΓΙΩΤΑ
 ΗΜΕΡΑ ΓΕΝΝΗΣΗΣ: 26/06/1970
 Α.Μ.Α.: 135768051
 ΕΡΕΣ ΩΡΑΡΙΟ:
 ΕΣ ΕΡΓΑΣΙΜΕΣ: ΝΑΙ
 ΕΤΑΚΕΣ:
 ΔΙΚΟΣ ΕΙΔΙΚΟΤΗΤΑΣ:421110
 Α.ΠΕΡΙΠΤ.ΑΣΦΑΛ.:
 ΕΤΟ ΚΑΛΥΨΗΣ: 103
 ΘΟΛ.ΠΕΡΙΟΔΟΣ: 12 / 2007
 ΗΜ/ΝΙΑ ΑΠΑΣΧ.:
 ΗΜ/ΝΙΑ ΑΠΑΣΧ.:
 ΟΣ ΑΠΟΔΟΧΩΝ: 03
 ΕΡΕΣ ΑΣΦΑΛΙΣΗΣ:
 ΡΟΜΙΣΘΙΟ: 0,00
 ΔΟΧΕΣ: 317,14
 ΦΟΡΕΣ ΑΣΦΑΛΙΣΜ.: 41,23
 ΦΟΡΕΣ ΕΡΓΟΔΟΤΗ: 79,48
 ΟΛΙΚΕΣ ΕΙΣΦΟΡΕΣ: 120,71
 ΔΟΤ.ΑΣΦΑΛ.(ΠΟΣΟ): 0,00
 ΔΟΤ.ΕΡΓΟΔ.(%): 0,00
 ΔΟΤ.ΕΡΓΟΔ.(ΠΟΣΟ): 0,00
 ΑΒΛ. ΕΙΣΦΟΡΕΣ: 120,71

Α.Α.: 9308625581 Α.Φ.Μ.: 135771332
 ΜΗΝΑ/ΕΤΟΣ: 10/2007 ΕΩΣ ΜΗΝΑ/ΕΤΟΣ: 12/2007

ΑΡΑΡΤ./ΚΑΔ: 0000 / 5242
 Α. ΜΗΤΡΩΟΥ ΑΣΦ: 2721189
 Α.Α.:
 ΜΟ: ΝΑΟΥΜ
 Α. ΚΩΝΣΤΑΝΤΙΝΙΑ
 ΠΑΤΡΟΣ: ΙΣΑΑΚ
 ΜΗΤΡΟΣ: ΠΑΝΑΓΙΩΤΑ
 Η ΓΕΝΝΗΣΗΣ: 26/06/1970
 Α. 135768051
 Ε ΩΡΑΡΙΟ:
 ΕΡΓΑΣΙΜΕΣ: ΝΑΙ
 ΚΕΣ:
 ΟΣ ΕΙΔΙΚΟΤΗΤΑΣ: 421110
 ΕΡΙΠΤ.ΑΣΦΑΛ.:
 Ο ΚΑΛΥΨΗΣ: 103
 Α.ΠΕΡΙΟΔΟΣ: 12 / 2007
 Μ/ΝΙΑ ΑΠΑΣΧ.:
 Μ/ΝΙΑ ΑΠΑΣΧ.:
 ΑΠΟΔΟΧΩΝ: 05
 Ε ΑΣΦΑΛΙΣΗΣ:
 ΜΙΣΘΙΟ: 0,00
 ΚΕΣ: 186,78
 ΡΕΣ ΑΣΦΑΛΙΣΜ.: 24,28
 ΡΕΣ ΕΡΓΟΔΟΤΗ: 46,81
 ΙΚΕΣ ΕΙΣΦΟΡΕΣ: 71,09
 Γ.ΑΣΦΑΛ. (ΠΟΣΟ): 0,00
 Γ.ΕΡΓΟΔ. (%): 0,00
 Γ.ΕΡΓΟΔ. (ΠΟΣΟ): 0,00
 Α. ΕΙΣΦΟΡΕΣ: 71,09

ΑΡΑΡΤ./ΚΑΔ: 0000 / 5142
 Α. ΜΗΤΡΩΟΥ ΑΣΦ: 7668276
 Α.Α.:
 ΜΟ: ΚΑΝΟΥΛΑΣ
 Α. ΟΔΥΣΣΕΑΣ
 ΠΑΤΡΟΣ: ΓΕΩΡΓΙΟΣ
 ΜΗΤΡΟΣ: ΕΛΕΝΗ
 Η ΓΕΝΝΗΣΗΣ: 08/03/1975
 Α. 119883157
 Ε ΩΡΑΡΙΟ: ΝΑΙ
 ΕΡΓΑΣΙΜΕΣ: ΝΑΙ
 ΚΕΣ: 0
 ΟΣ ΕΙΔΙΚΟΤΗΤΑΣ: 413110
 ΕΡΙΠΤ.ΑΣΦΑΛ.:
 Ο ΚΑΛΥΨΗΣ: 107
 Α.ΠΕΡΙΟΔΟΣ: 12 / 2007
 Μ/ΝΙΑ ΑΠΑΣΧ.:
 Μ/ΝΙΑ ΑΠΑΣΧ.:
 ΑΠΟΔΟΧΩΝ: 01
 Ε ΑΣΦΑΛΙΣΗΣ: 25
 ΜΙΣΘΙΟ: 0,00
 ΚΕΣ: 836,03
 ΡΕΣ ΑΣΦΑΛΙΣΜ.: 127,08
 ΡΕΣ ΕΡΓΟΔΟΤΗ: 221,21
 ΙΚΕΣ ΕΙΣΦΟΡΕΣ: 348,29
 Γ.ΑΣΦΑΛ. (ΠΟΣΟ): 0,00
 Γ.ΕΡΓΟΔ. (%): 0,00
 Γ.ΕΡΓΟΔ. (ΠΟΣΟ): 0,00

: 9308625581 Α.Φ.Μ.: 135771332
 ΝΑ/ΕΤΟΣ: 10/2007 ΕΩΣ ΜΗΝΑ/ΕΤΟΣ: 12/2007

ΡΑΡΤ./ΚΑΔ: 0000 / 5142
 ΜΗΤΡΩΟΥ ΑΣΦ: 7668276
 Α.:
 Δ): ΚΑΝΟΥΛΑΣ
 ΟΔΥΣΣΕΑΣ
 ΙΑΤΡΟΣ: ΓΕΩΡΓΙΟΣ
 ΗΤΡΟΣ: ΕΛΕΝΗ
 ΓΕΝΝΗΣΗΣ: 08/03/1975
 119883157
 ΩΡΑΡΙΟ:
 ΡΑΣΙΜΕΣ: ΝΑΙ
 Ξ:
 Δ ΕΙΔΙΚΟΤΗΤΑΣ:413110
 ΡΙΠΤ.ΑΣΦΑΛ.:
 ΚΑΛΥΨΗΣ: 107
 ΠΕΡΙΟΔΟΣ: 12 / 2007
 ΝΙΑ ΑΠΑΣΧ.:
 ΝΙΑ ΑΠΑΣΧ.:
 ΠΟΔΟΧΩΝ: 03
 ΑΣΦΑΛΙΣΗΣ:
 ΞΘΙΟ: 0,00
 Ξ: 337,34
 Ξ ΑΣΦΑΛΙΣΜ.: 51,28
 Ξ ΕΡΓΟΔΟΤΗ: 89,26
 ΞΕΣ ΕΙΣΦΟΡΕΣ: 140,54
 ΑΣΦΑΛ. (ΠΟΣΟ): 0,00
 ΕΡΓΟΔ. (%): 0,00
 ΕΡΓΟΔ. (ΠΟΣΟ): 0,00
 ΕΙΣΦΟΡΕΣ: 140,54

ΡΑΡΤ./ΚΑΔ: 0000 / 5142
 ΜΗΤΡΩΟΥ ΑΣΦ: 7668276
 Α.:
 Δ): ΚΑΝΟΥΛΑΣ
 ΟΔΥΣΣΕΑΣ
 ΙΑΤΡΟΣ: ΓΕΩΡΓΙΟΣ
 ΗΤΡΟΣ: ΕΛΕΝΗ
 ΓΕΝΝΗΣΗΣ: 08/03/1975
 119883157
 ΩΡΑΡΙΟ:
 ΡΑΣΙΜΕΣ: ΝΑΙ
 Ξ:
 Δ ΕΙΔΙΚΟΤΗΤΑΣ:413110
 ΡΙΠΤ.ΑΣΦΑΛ.:
 ΚΑΛΥΨΗΣ: 107
 ΠΕΡΙΟΔΟΣ: 12 / 2007
 ΝΙΑ ΑΠΑΣΧ.:
 ΝΙΑ ΑΠΑΣΧ.:
 ΠΟΔΟΧΩΝ: 05
 ΑΣΦΑΛΙΣΗΣ:
 ΞΘΙΟ: 0,00
 Ξ: 200,65
 Ξ ΑΣΦΑΛΙΣΜ.: 30,50
 Ξ ΕΡΓΟΔΟΤΗ: 53,09
 ΞΕΣ ΕΙΣΦΟΡΕΣ: 83,59
 ΑΣΦΑΛ. (ΠΟΣΟ): 0,00
 ΕΡΓΟΔ. (%): 0,00
 ΕΡΓΟΔ. (ΠΟΣΟ): 0,00

: 9308625581 Α.Φ.Μ.: 135771332
 ΙΑ/ΕΤΟΣ: 10/2007 ΕΩΣ ΜΗΝΑ/ΕΤΟΣ: 12/2007

ΡΑΡΤ./ΚΑΔ: 0000 / 5142
 ΜΗΤΡΩΟΥ ΑΣΦ: 7624921

Α.:

Δ): ΚΕΣΙΔΟΥ
 ΠΑΝΑΓΙΩΤΑ
 ΙΑΤΡΟΣ: ΦΙΛΙΠΠΟΣ
 ΜΗΤΡΟΣ: ΚΩΝΣΤΑΝΤΙΝΙΑ
 ΓΕΝΝΗΣΗΣ: 21/03/1984
 127342525

ΩΡΑΡΙΟ: ΝΑΙ

ΡΓΑΣΙΜΕΣ: ΝΑΙ

ΕΣ: 0

Ε ΕΙΔΙΚΟΤΗΤΑΣ:413120

ΡΙΠΤ.ΑΣΦΑΛ.:

ΚΑΛΥΨΗΣ: 103

.ΠΕΡΙΟΔΟΣ: 12 / 2007

/ΝΙΑ ΑΠΑΣΧ.:

/ΝΙΑ ΑΠΑΣΧ.:

ΑΠΟΔΟΧΩΝ: 01

ΑΣΦΑΛΙΣΗΣ: 25

ΓΣΘΙΟ: 0,00

ΕΣ: 811,83

ΕΣ ΑΣΦΑΛΙΣΜ.: 105,54

ΕΣ ΕΡΓΟΔΟΤΗ: 203,44

ΚΕΣ ΕΙΣΦΟΡΕΣ: 308,98

.ΑΣΦΑΛ.(ΠΟΣΟ): 0,00

.ΕΡΓΟΔ.(%): 0,00

.ΕΡΓΟΔ.(ΠΟΣΟ): 0,00

. ΕΙΣΦΟΡΕΣ: 308,98

ΡΑΡΤ./ΚΑΔ: 0000 / 5142

ΜΗΤΡΩΟΥ ΑΣΦ: 7624921

Α.:

Δ): ΚΕΣΙΔΟΥ
 ΠΑΝΑΓΙΩΤΑ
 ΙΑΤΡΟΣ: ΦΙΛΙΠΠΟΣ
 ΜΗΤΡΟΣ: ΚΩΝΣΤΑΝΤΙΝΙΑ
 ΓΕΝΝΗΣΗΣ: 21/03/1984
 127342525

ΩΡΑΡΙΟ:

ΡΓΑΣΙΜΕΣ: ΝΑΙ

ΕΣ:

Ε ΕΙΔΙΚΟΤΗΤΑΣ:413120

ΡΙΠΤ.ΑΣΦΑΛ.:

ΚΑΛΥΨΗΣ: 103

.ΠΕΡΙΟΔΟΣ: 12 / 2007

/ΝΙΑ ΑΠΑΣΧ.:

/ΝΙΑ ΑΠΑΣΧ.:

ΑΠΟΔΟΧΩΝ: 03

ΑΣΦΑΛΙΣΗΣ:

ΓΣΘΙΟ: 0,00

ΕΣ: 217,20

ΕΣ ΑΣΦΑΛΙΣΜ.: 28,24

ΕΣ ΕΡΓΟΔΟΤΗ: 54,43

ΚΕΣ ΕΙΣΦΟΡΕΣ: 82,67

.ΑΣΦΑΛ.(ΠΟΣΟ): 0,00

.ΕΡΓΟΔ.(%): 0,00

.ΕΡΓΟΔ.(ΠΟΣΟ): 0,00

: 9308625581 Α.Φ.Μ.: 135771332
 ΝΑ/ΕΤΟΣ: 10/2007 ΕΩΣ ΜΗΝΑ/ΕΤΟΣ: 12/2007

ΡΑΡΤ./ΚΑΔ: 0000 / 5142
 ΜΗΤΡΩΟΥ ΑΣΦ: 7624921

Α.:

Ο: ΚΕΣΙΑΟΥ
 ΠΑΝΑΓΙΩΤΑ
 ΙΑΤΡΟΣ: ΦΙΛΙΠΠΟΣ
 ΜΗΤΡΟΣ: ΚΩΝΣΤΑΝΤΙΝΙΑ
 ΓΕΝΝΗΣΗΣ: 21/03/1984
 127342525

ΩΡΑΡΙΟ:
 ΡΓΑΣΙΜΕΣ: ΝΑΙ

ΞΣ:

Ε ΕΙΔΙΚΟΤΗΤΑΣ:413120

ΡΙΠΤ.ΑΣΦΑΛ.:

ΚΑΛΥΨΗΣ: 103
 .ΠΕΡΙΟΔΟΣ: 12 / 2007
 /ΝΙΑ ΑΠΑΣΧ.:
 /ΝΙΑ ΑΠΑΣΧ.:
 ΑΠΟΔΟΧΩΝ: 05

ΑΣΦΑΛΙΣΗΣ:
 ΓΣΘΙΟ: 0,00
 ΞΣ: 129,89
 ΞΣ ΑΣΦΑΛΙΣΜ.: 16,89
 ΞΣ ΕΡΓΟΔΟΤΗ: 32,55
 ΚΕΣ ΕΙΣΦΟΡΕΣ: 49,44
 .ΑΣΦΑΛ.(ΠΟΣΟ): 0,00
 .ΕΡΓΟΔ.(%): 0,00
 .ΕΡΓΟΔ.(ΠΟΣΟ): 0,00
 . ΕΙΣΦΟΡΕΣ: 49,44

ΡΑΡΤ./ΚΑΔ: 0000 / 5242
 ΜΗΤΡΩΟΥ ΑΣΦ: 3252883

Α.:

Ο: ΜΑΝΑΣΙΔΟΥ
 ΧΡΙΣΤΙΝΑ
 ΙΑΤΡΟΣ: ΘΕΟΧΑΡΗΣ
 ΜΗΤΡΟΣ: ΑΙΜΙΛΙΑ
 ΓΕΝΝΗΣΗΣ: 31/08/1985
 113038762

ΩΡΑΡΙΟ: ΝΑΙ
 ΡΓΑΣΙΜΕΣ: ΝΑΙ

ΞΣ:

Ε ΕΙΔΙΚΟΤΗΤΑΣ:532030

ΡΙΠΤ.ΑΣΦΑΛ.:

ΚΑΛΥΨΗΣ: 103
 .ΠΕΡΙΟΔΟΣ: 12 / 2007
 /ΝΙΑ ΑΠΑΣΧ.:
 /ΝΙΑ ΑΠΑΣΧ.:
 ΑΠΟΔΟΧΩΝ: 01

ΑΣΦΑΛΙΣΗΣ: 25
 ΓΣΘΙΟ: 0,00
 ΞΣ: 787,66
 ΞΣ ΑΣΦΑΛΙΣΜ.: 102,40
 ΞΣ ΕΡΓΟΔΟΤΗ: 197,39
 ΚΕΣ ΕΙΣΦΟΡΕΣ: 299,79
 .ΑΣΦΑΛ.(ΠΟΣΟ): 0,00
 .ΕΡΓΟΔ.(%): 0,00
 .ΕΡΓΟΔ.(ΠΟΣΟ): 0,00
 . ΕΙΣΦΟΡΕΣ: 299,79

: 9308625581 Α.Φ.Μ.: 135771332
 ΝΑ/ΕΤΟΣ: 10/2007 ΕΩΣ ΜΗΝΑ/ΕΤΟΣ: 12/2007

ΡΑΡΤ./ΚΑΔ: 0000 / 5242
 ΜΗΤΡΩΟΥ ΑΣΦ: 3252883

Α.:

Δ: ΜΑΝΑΣΙΔΟΥ
 ΧΡΙΣΤΙΝΑ
 ΙΑΤΡΟΣ: ΘΕΟΧΑΡΗΣ
 ΨΗΤΡΟΣ: ΑΙΜΙΛΙΑ
 ΓΕΝΝΗΣΗΣ: 31/08/1985
 113038762

ΩΡΑΡΙΟ:

ΡΓΑΣΙΜΕΣ: ΝΑΙ

ΞΣ:

Ξ ΕΙΔΙΚΟΤΗΤΑΣ:532030

ΡΗΠΤ.ΑΣΦΑΛ.:

ΚΑΛΥΨΗΣ: 103

.ΠΕΡΙΟΔΟΣ: 12 / 2007

/ΝΙΑ ΑΠΑΣΧ.:

/ΝΙΑ ΑΠΑΣΧ.:

ΑΠΟΔΟΧΩΝ: 03

ΑΣΦΑΛΙΣΗΣ:

ΓΣΘΙΟ: 0,00

ΞΣ: 210,73

ΞΣ ΑΣΦΑΛΙΣΜ.: 27,40

ΞΣ ΕΡΓΟΔΟΤΗ: 52,81

ΚΕΣ ΕΙΣΦΟΡΕΣ: 80,21

.ΑΣΦΑΛ.(ΠΟΣΟ): 0,00

.ΕΡΓΟΔ.(%): 0,00

.ΕΡΓΟΔ.(ΠΟΣΟ): 0,00

. ΕΙΣΦΟΡΕΣ: 80,21

ΡΑΡΤ./ΚΑΔ: 0000 / 5242

ΜΗΤΡΩΟΥ ΑΣΦ: 3252883

Α.:

Δ: ΜΑΝΑΣΙΔΟΥ
 ΧΡΙΣΤΙΝΑ
 ΙΑΤΡΟΣ: ΘΕΟΧΑΡΗΣ
 ΨΗΤΡΟΣ: ΑΙΜΙΛΙΑ
 ΓΕΝΝΗΣΗΣ: 31/08/1985
 113038762

ΩΡΑΡΙΟ:

ΡΓΑΣΙΜΕΣ: ΝΑΙ

ΞΣ:

Ξ ΕΙΔΙΚΟΤΗΤΑΣ:532030

ΡΗΠΤ.ΑΣΦΑΛ.:

ΚΑΛΥΨΗΣ: 103

.ΠΕΡΙΟΔΟΣ: 12 / 2007

/ΝΙΑ ΑΠΑΣΧ.:

/ΝΙΑ ΑΠΑΣΧ.:

ΑΠΟΔΟΧΩΝ: 05

ΑΣΦΑΛΙΣΗΣ:

ΓΣΘΙΟ: 0,00

ΞΣ: 126,03

ΞΣ ΑΣΦΑΛΙΣΜ.: 16,38

ΞΣ ΕΡΓΟΔΟΤΗ: 31,58

ΚΕΣ ΕΙΣΦΟΡΕΣ: 47,96

.ΑΣΦΑΛ.(ΠΟΣΟ): 0,00

.ΕΡΓΟΔ.(%): 0,00

.ΕΡΓΟΔ.(ΠΟΣΟ): 0,00

: 9308625581
ΝΑ/ΕΤΟΣ: 10/2007

Α.Φ.Μ.: 135771332
ΕΩΣ ΜΗΝΑ/ΕΤΟΣ: 12/2007

Σελίδα:13 από

Ν ΕΡΓΟΔΟΤΗΣ

Ο ΠΑΡΑΛΑΒΩΝ

3.6 ΟΡΙΣΤΙΚΗ ΔΗΛΩΣΗ ΦΜΥ

E7

(ΥΠΟΒΑΛΛΕΤΑΙ ΣΕ ΔΥΟ ΑΝΤΙΤΥΠΑ)

Σελίδα 1

Φ-01.015

ΠΡΟΣΟΧΗ: Θα γίνει εκκαθάριση

Προς τον Προϊστάμενο Δ.Ο.Υ. ΘΕΣΣΑΛΟΝΙΚΗΣ Φ.Δ.Β. βάσει την κλίμακα του άρθρου 9 του ν.2238/1994

Αριθ. Δήλωσης

Οικονομικό έτος..... 2008

Αριθ. Φακέλλου

Αποδοχές από 1/1/2007 έως 31/12/2007

ΟΡΙΣΤΙΚΗ ΔΗΛΩΣΗ

Εκκαθάρισης των ποσών φόρου, τελών χαρτοσήμου και εισφοράς ΟΓΑ που οφείλονται σε εισοδήματα από μισθωτές υπηρεσίες

ΣΤΟΙΧΕΙΑ ΝΟΜΙΜΟΥ ΕΚΠΡΟΣΩΠΟΥ	Όνοματεπώνυμο (Επωνυμία)	ΗΛΕΚΤΡΟΜΑΡΚΕΤ Α.Ε.	Όνομα του πατέρα ή συζύγου	
	Είδος επιχείρησης	ΕΜΠΟΡΙΑ ΗΛΕΚΤΡΙΚΩΝ ΕΙΔΩ*	Διεύθυνση	ΕΛ.ΒΕΝΙΖΕΛΟΥ 115 56121 ΑΜΠΕΛΟΚΗΠΩΝ
	Αριθμός ταυτότητας	Αριθμός Φορολ. Μητρώου	Αριθ. τηλεφ.	
		135771332	2310735176	
ΣΤΟΙΧΕΙΑ ΟΝΟΜΑΣΤΟΥ	Όνοματεπώνυμο (Επωνυμία)	ΚΑΚΟΥΡΑ	Όνομα του πατέρα ή συζύγου	ΦΙΛΙΠΠΟΣ
	Διεύθυνση:	ΔΑΒΑΚΗ 24 56121	Αριθ. Τηλεφ.	2310735176
		(ΟΔΟΣ -ΑΡΙΘ.ΤΑΧ.ΚΩΔ.-ΣΥΝΟΙΚΙΑ-ΠΟΛΗ ή ΧΩΡΙΟ)	Α.Φ.Μ.	000000000

ΑΝΑΚΕΦΑΛΑΙΩΣΗ ΑΠΟΔΟΧΩΝ ΚΑΙ ΛΟΙΠΩΝ ΣΤΟΙΧΕΙΩΝ

Κατηγορία	Κωδικός	Αριθμός	Σύνολο ακαθάριστων αποδοχών	Σύνολο κρατήσεων	Καθαρές φορολογητέες αποδοχές	Ποσά φόρου που αναλογούν στις καθαρές αποδοχές σύμφωνα με το άρθρο 57 του ν. 2238/1994	Ποσά φόρου που οφείλονται και πρέπει να αποδοθούν στο δημόσιο, μετά την έκπτωση 1.5% από τα αντίστοιχα ποσά που αναλογούν.	Ποσά που αναλογούν και οφείλονται για τέλη χαρτοσήμου και εισφορά ΟΓΑ στο χαρτόσημο	
								Χαρτοσήμου	ΟΓΑ χαρτοσήμου
		1	2	3	4	5	6	7	8
Υπάλληλοι	1	5	12637,47	2632,62	10004,85	0,00	0,00		
Εργάτες	2	0	0,00	0,00	0,00	0,00	0,00		
Συνταξιούχοι	3								
Άθροισμα	4	5	12637,47	2632,62	10004,85	0,00	0,00		
Αφαιρούνται τα ποσά που αποδόθηκαν με προσωρινές δηλώσεις							5	0,00	
Υπόλοιπο {							6	0,00	
							7	0,00	
Πρόσθετος φόρος 0,00% λόγω εκπροθέσμου							8	0,00	
Πρόσθετο τέλος χαρτοσήμου 0,00% λόγω εκπροθέσμου							9	0,00	
Πρόσθετη εισφορά ΟΓΑ χαρτοσήμου 0,00% λόγω εκπροθέσμου							10	0,00	
Σύνολο							11		

ΑΝΑΛΥΣΗ ΤΩΝ ΠΟΣΩΝ ΦΟΡΟΥ, ΤΕΛΩΝ ΧΑΡΤ. ΚΑΙ ΕΙΣΦΟΡΑΣ ΟΓΑ ΠΟΥ ΑΠΟΔΟΘΗΚΑΝ ΚΑΤΑ ΔΙΜΗΝΟ Ή ΜΗΝΑ

Δίμηνα	Ακαθάριστες αποδοχές	Ποσά που παρακρατήθηκαν και αποδόθηκαν			Άθροισμα	Στοιχεία διπλοτύπου	
		Φόρου	Χαρτοσήμου	ΟΓΑ Χαρτοσήμου		Αριθμός	Χρονολογία
A	0,00	0,00			0,00		
B	0,00	0,00			0,00		
Γ	0,00	0,00			0,00		
Δ	0,00	0,00			0,00		
E	2216,10	0,00			0,00		
ΣΤ**	10421,37	0,00			0,00		
Σύνολο	12637,47	0,00			0,00		

<p>Ο ΛΟΓΙΣΤΗΣ</p> Επων.: Ονομ.: Δ/ση: Α.Φ.Μ.: Αρμόδια Δ.Ο.Υ.: Αρ. Μητρ. άδ. ασκ. επαγγ/τος: Κατηγορία άδειας:	<p>ΠΑΡΑΛΗΦΘΗΚΕ</p> Εμπρόθεσμα-Εκπρόθεσμα200... (ημερομηνία παραλαβής) Ο Παραλαβών	<p style="text-align: right;">.....200... (τόπος ημερομηνία)</p> <p style="text-align: center;">Ο ΔΗΛΩΝ</p> <p style="text-align: center;">ΒΕΒΑΙΩΘΗΚΕ</p> Ποσό Αριθ. χρημ. καταλ. Χρον. Βεβαίωσης..... Ο Βεβαίωσης
		<p style="text-align: right;">.....200... (τόπος ημερομηνία)</p> <p style="text-align: center;">Ο ΚΑΤΑΒΛΗΘΗΚΕ</p> Ποσό Διπλοτύπου { Αριθμός..... Χρονολογία..... Ο Επιμελητής Εισπραξης

ΚΑΙ ΤΑ ΠΟΣΑ ΤΩΝ ΑΜΟΙΒΩΝ ΚΤΛ ΠΟΥ ΚΑΤΑΒΛΗΘΗΚΑΝ ΣΤΟ ΕΤΟΣ 2007

Παιδιά που τον βαρύνουν	Από - Μέχρι	Σύνολο ημερών	Ακαθάριστες αποδοχές	Μείον οι κρατήσεις για τα Ασφαλικά ταμεία κτλ. πλην φόρου εισοδήματος	Καθαρές αποδοχές	Ποσά φόρου που αναλογούν στις καθαρές αποδοχές σύμφωνα με τις διατάξεις του άρθρου 57 του ν.2238/1994	Ποσά φόρου που οφείλονται και πρέπει να αποδοθούν στο Δημόσιο μετά την έκπτωση ποσοστού 1,5%
01/10	- 31/12	75	3046,08	714,31	2331,77	0,00	0,00
01/11	- 31/12	50	1970,75	394,16	1576,59	0,00	0,00
01/11	- 31/12	50	1912,08	382,43	1529,65	0,00	0,00
010/10	- 31/12	67	2838,71	567,72	2270,99	0,00	0,00
01/10	- 31/12	75	2869,85	574,00	2295,85	0,00	0,00
0							
0							
0							
0							
0							
0							
0							
0							
0							
0							
0							
0							
0							
0							
0							
0							
0							
0							
0							
0							
0							
0							
0							
0							
0							
0							
0							
ΣΥΝΟΛΟ		317	12.637,47	2.632,62	10.004,85	0,00	0,00

ΚΕΦΑΛΑΙΟ 4^ο: ΛΕΙΤΟΥΡΓΙΑ ΕΤΑΙΡΕΙΑΣ-ΣΕΠΤΕΜΒΡΙΟΣ 2007

Η εταιρεία κατά τον μήνα Σεπτέμβριο και μετά την ίδρυσή της πραγματοποίησε τις παρακάτω συναλλαγές, ώστε να ξεκινήσει η λειτουργία της από 1 Οκτωβρίου όπως αυτό έχει προγραμματιστεί από τους υπευθύνους:

- 13/09/07 Πληρώσαμε για ενοίκιο καταστήματος 1500,00€ + χαρτόσημο 3,6% 54,00€, Απόδειξη Είσπραξης Νο1 και προκαταβολή ενοικίου δύο μηνών 3000,00€, Απόδειξη Είσπραξης Νο2.
- 13/09/07 Πληρώσαμε συμβολαιογράφο για τη σύνταξη του καταστατικού 600,00€, με παρακράτηση ΦΜΥ 100,00€, ΑΠΥ Νο192.
- 13/09/07 Για την ίδρυση της εταιρείας κάναμε τα εξής έξοδα:
- στο Εμπορικό & Βιομηχανικό Επιμελητήριο για την προέγκριση της επωνυμίας παράβολο 10,00€, Απόδειξη Είσπραξης Νο152237 και για θεώρηση του καταστατικού και εγγραφή 518,08€, Απόδειξη Είσπραξης Νο152263
 - πληρώσαμε στο Δικηγορικό Σύλλογο γραμμάτιο προείσπραξης 375,00€, Απόδειξη Είσπραξης Νο1569
 - Πληρώσαμε στη Δ.Ο.Υ. ΦΑΕΕ ΘΕΣ/ΝΙΚΗΣ για Φόρο Συγκέντρωσης Κεφαλαίου 600,00€, Απόδειξη Είσπραξης Νο1865
 - Πληρώσαμε επίσης στη Δ.Ο.Υ. για παράβολο δημοσίου και εισφορά υπέρ ΤΑΠΕΤ 520,00€, Απόδειξη Είσπραξης Νο1872
 - Πληρώσαμε στην Εθνική Τράπεζα της Ελλάδος υπέρ της Επιτροπής Ανταγωνισμού 60,00€, Απόδειξη Είσπραξης Νο981
 - Πληρώσαμε στη Νομαρχία ανταποδοτικό τέλος υπέρ της Νομαρχιακής Αυτοδιοίκησης 147,00€, Απόδειξη Είσπραξης Νο328.
- 13/09/07 Πληρώσαμε σε βιβλιοπωλείο για σφραγίδες και γραφική ύλη 109,24€ + ΦΠΑ 20,76€, Τ-ΔΑ Νο83 τοις μετρητοίς.
- 15/09/07 Αγοράσαμε φορολογικό μηχανισμό 700,00€ + ΦΠΑ 133,00€, ΤΔΑ Νο98 τοις μετρητοίς.
- 18/09/07 Τοποθετήσαμε γυψοσανίδες 4201,68€ + ΦΠΑ 798,32€, Τ-ΔΑ Νο193. Πληρώσαμε προκαταβολή 1500,00€, Απόδειξη Είσπραξης Νο52 και τα υπόλοιπα θα δοθούν σε δύο δόσεις. Μια στις 15/10/07 1500,00€ και μια στις 15/11/07 2000,00€.
- 18/09/07 Τοποθετήσαμε δάπεδο 2941,18€ + ΦΠΑ 558,82, Τ-ΔΑ Νο1513. Πληρώσαμε με επιταγή, αριθμ. 4926815-1, λήξης 31/10/07.
- 18/09/07 Πληρώσαμε για ηλεκτρική εγκατάσταση 2500,00€ + ΦΠΑ 475,00€, Τ-ΔΑ Νο282 τοις μετρητοίς.
- 20/09/07 Πληρώσαμε για βάψιμο του χώρου 1500,00€ + ΦΠΑ 285,00€, ΤΠΥ Νο25 τοις μετρητοίς.
- 21/09/07 Αγοράσαμε έπιπλα αποθήκευσης, έκθεσης εμπορευμάτων, γραφεία και καρέκλες 6722,69€ + ΦΠΑ 1277,31€, Τ-ΔΑ Νο1318. Πληρώσαμε 2000,00€ Απόδειξη Είσπραξης Νο89 και τα υπόλοιπα σε τρεις δόσεις των 2000,00€ στις 31/10, 30/11 και 29/12/07.

- 21/09/07 Πληρώσαμε για αγορά Η/Υ, πολυμηχανήματος και τηλεφωνικές συσκευές 1870,00€ + ΦΠΑ 355,30€, Τ-ΔΑ Νο239 τοις μετρητοίς.
- 21/09/07 Πληρώσαμε για λογισμικό διαχείρισης 400,00€ + ΦΠΑ 76,00€, ΤΔΑ Νο2285 τοις μετρητοίς.
- 24/09/07 Πληρώσαμε για διακόσμηση χώρου 500,00€ + ΦΠΑ 95,00€, ΑΠΥ Νο67 τοις μετρητοίς.
- 25/09/07 Αγοράσαμε τα εξής εμπορεύματα:
- Από Bosch 5 ψυγεία (τιμή τεμαχίου 313,60€) και 4 πλυντήρια ρούχων (τιμή τεμαχίου 190,40€) συνολικής αξίας 2329,60€ + ΦΠΑ 442,62€, Τ-ΔΑ Νο582. Πληρώσαμε 924,07€, Απόδειξη Είσπραξης Νο1001 και το υπόλοιπο θα πληρωθεί σε δύο ισόποσες δόσεις στις 31/10/07 και 30/11/07 αντίστοιχα.
 - Από Siemens 5 κουζίνες (τιμή τεμαχίου 320,00€), 5 φούρνους μικροκυμάτων (τιμή τεμαχίου 112,00€) και 4 πλυντήρια ρούχων (τιμή τεμαχίου 232,00€) συνολικής αξίας 3088,00€ + ΦΠΑ 586,72€, Τ-ΔΑ Νο30789. Πληρώσαμε 1224,90€, Απόδειξη Είσπραξης Νο785 και το υπόλοιπο θα πληρωθεί σε δυο ισόποσες δόσεις στις 31/10 και 30/11/07 αντίστοιχα.
- 26/09/07 Αγοράσαμε από Whirlpool 4 ψυγεία (τιμή τεμαχίου 366,40€) αξίας 1465,60€ + ΦΠΑ 278,46€, Τ-ΔΑ Νο18654. Πληρώσαμε 581,35€, Απόδειξη Είσπραξης Νο996 και το υπόλοιπο θα δοθεί σε δύο ισόποσες δόσεις στις 31/10 και 30/11/07.
- 27/09/07 Αγοράσαμε από LG 5 κουζίνες (τιμή τεμαχίου 244,00€) και 5 φούρνους μικροκυμάτων (τιμή τεμαχίου 74,40€) συνολικής αξίας 1592,00€ + ΦΠΑ 302,48€, Τ-ΔΑ Νο983. Πληρώσαμε 631,49€, Απόδειξη Είσπραξης Νο533 και το υπόλοιπο θα δοθεί σε δύο ισόποσες δόσεις στις 31/10 και 30/11/07 αντίστοιχα.
- 30/09/07 Πληρώσαμε για λογιστικές εργασίες 840,33€ + ΦΠΑ 159,67€, με παρακράτηση ΦΜΥ 140,05€, ΑΠΥ Νο1532.
- 30/09/07 Εγγραφή τακτοποίησης λογαριασμών ΦΠΑ.
(Χρήση λογισμικού προγράμματος extra Λογιστική Διαχείριση, της epsilon-net)

4.1 ΓΕΝΙΚΟ ΗΜΕΡΟΛΟΓΙΟ ΣΕΠΤΕΜΒΡΙΟΥ

Εταιρεία: ΗΛΕΚΤΡΟΜΑΡΚΕΤ Α.Ε.

Ημερομηνία: 31/12/2007

Γενικό Ημερολόγιο Από 13/09/2007 Έως 30/09/2007

σελ. 100

ΑΑ	Ημερίνα	Παραστατικό	Κωδικός	Περιγραφή Λογαριασμού	ΚΚ	Αιτιολογία Κίνησης	Χρέωση	Πίστωση
						Σύνολο Περιόδου Από Μεταφορά:	0,00	0,00
						Γενικά Σύνολα Από Μεταφορά:	0,00	0,00
-	13/9/2007	ΩΣ ΚΑΤΑΣΤΑΤΙΚΟ	33-03-00-0000	ΚΑΚΟΥΡΑ ΕΥΑΓΓΕΛΙΑ (700*30)	11	ΚΑΛΥΨΗ ΜΕΤΟΧΙΚΟΥ ΚΕΦΑΛΑΙΟΥ	21.000,00	
-	13/9/2007	ΩΣ ΚΑΤΑΣΤΑΤΙΚΟ	33-03-00-0001	ΜΑΝΑΣΙΔΗΣ ΣΠΥΡΟΣ (400*30)	11	ΚΑΛΥΨΗ ΜΕΤΟΧΙΚΟΥ ΚΕΦΑΛΑΙΟΥ	12.000,00	
-	13/9/2007	ΩΣ ΚΑΤΑΣΤΑΤΙΚΟ	33-03-00-0002	ΒΙΤΣΑ ΑΓΛΑΙΑ (300*30)	11	ΚΑΛΥΨΗ ΜΕΤΟΧΙΚΟΥ ΚΕΦΑΛΑΙΟΥ	9.000,00	
-	13/9/2007	ΩΣ ΚΑΤΑΣΤΑΤΙΚΟ	33-03-00-0003	ΤΣΙΡΛΗΣ ΘΕΟΔΩΡΟΣ (300*30)	11	ΚΑΛΥΨΗ ΜΕΤΟΧΙΚΟΥ ΚΕΦΑΛΑΙΟΥ	9.000,00	
-	13/9/2007	ΩΣ ΚΑΤΑΣΤΑΤΙΚΟ	33-03-00-0004	ΚΑΚΟΥΡΑΣ ΑΘΑΝΑΣΙΟΣ (300*30)	11	ΚΑΛΥΨΗ ΜΕΤΟΧΙΚΟΥ ΚΕΦΑΛΑΙΟΥ	9.000,00	
-	13/9/2007	ΩΣ ΚΑΤΑΣΤΑΤΙΚΟ	40-02-00-0000	ΟΦΕΙΛΟΜΕΝΟ ΜΕΤΟΧΙΚΟ ΚΕΦΑΛΑΙΟ Κ.ΜΕΤΟΧΩΝ	11	ΚΑΛΥΨΗ ΜΕΤΟΧΙΚΟΥ ΚΕΦΑΛΑΙΟΥ	60.000,00	
-	13/9/2007	ΩΣ ΚΑΤΑΣΤΑΤΙΚΟ	33-04-00-0000	ΚΑΚΟΥΡΑ ΕΥΑΓΓΕΛΙΑ	11	ΜΕΤΑΦΟΡΑ ΤΟΥ ΠΟΣΟΥ ΑΠΟ ΛΟΓ.33-03 ΣΕ 33-04	21.000,00	
-	13/9/2007	ΩΣ ΚΑΤΑΣΤΑΤΙΚΟ	33-04-00-0001	ΜΑΝΑΣΙΔΗΣ ΣΠΥΡΟΣ	11	ΜΕΤΑΦΟΡΑ ΤΟΥ ΠΟΣΟΥ ΑΠΟ ΛΟΓ.33-03 ΣΕ 33-04	12.000,00	
-	13/9/2007	ΩΣ ΚΑΤΑΣΤΑΤΙΚΟ	33-04-00-0002	ΒΙΤΣΑ ΑΓΛΑΙΑ	11	ΜΕΤΑΦΟΡΑ ΤΟΥ ΠΟΣΟΥ ΑΠΟ ΛΟΓ.33-03 ΣΕ 33-04	9.000,00	
-	13/9/2007	ΩΣ ΚΑΤΑΣΤΑΤΙΚΟ	33-04-00-0003	ΤΣΙΡΛΗΣ ΘΕΟΔΩΡΟΣ	11	ΜΕΤΑΦΟΡΑ ΤΟΥ ΠΟΣΟΥ ΑΠΟ ΛΟΓ.33-03 ΣΕ 33-04	9.000,00	
-	13/9/2007	ΩΣ ΚΑΤΑΣΤΑΤΙΚΟ	33-04-00-0004	ΚΑΚΟΥΡΑΣ ΑΘΑΝΑΣΙΟΣ	11	ΜΕΤΑΦΟΡΑ ΤΟΥ ΠΟΣΟΥ ΑΠΟ ΛΟΓ.33-03 ΣΕ 33-04	9.000,00	
-	13/9/2007	ΩΣ ΚΑΤΑΣΤΑΤΙΚΟ	33-03-00-0000	ΚΑΚΟΥΡΑ ΕΥΑΓΓΕΛΙΑ (700*30)	11	ΜΕΤΑΦΟΡΑ ΤΟΥ ΠΟΣΟΥ ΑΠΟ ΛΟΓ.33-03 ΣΕ 33-04	21.000,00	
-	13/9/2007	ΩΣ ΚΑΤΑΣΤΑΤΙΚΟ	33-03-00-0001	ΜΑΝΑΣΙΔΗΣ ΣΠΥΡΟΣ (400*30)	11	ΜΕΤΑΦΟΡΑ ΤΟΥ ΠΟΣΟΥ ΑΠΟ ΛΟΓ.33-03 ΣΕ 33-04	12.000,00	
-	13/9/2007	ΩΣ ΚΑΤΑΣΤΑΤΙΚΟ	33-03-00-0002	ΒΙΤΣΑ ΑΓΛΑΙΑ (300*30)	11	ΜΕΤΑΦΟΡΑ ΤΟΥ ΠΟΣΟΥ ΑΠΟ ΛΟΓ.33-03 ΣΕ 33-04	9.000,00	
-	13/9/2007	ΩΣ ΚΑΤΑΣΤΑΤΙΚΟ	33-03-00-0003	ΤΣΙΡΛΗΣ ΘΕΟΔΩΡΟΣ (300*30)	11	ΜΕΤΑΦΟΡΑ ΤΟΥ ΠΟΣΟΥ ΑΠΟ ΛΟΓ.33-03 ΣΕ 33-04	9.000,00	
-	13/9/2007	ΩΣ ΚΑΤΑΣΤΑΤΙΚΟ	33-03-00-0004	ΚΑΚΟΥΡΑΣ ΑΘΑΝΑΣΙΟΣ (300*30)	11	ΜΕΤΑΦΟΡΑ ΤΟΥ ΠΟΣΟΥ ΑΠΟ ΛΟΓ.33-03 ΣΕ 33-04	9.000,00	
-	13/9/2007	ΑΠΟΔΕΙΞΕΙΣ	38-03-00-0000	ΚΑΤΑΘΕΣΕΙΣ ΟΥΩΣ Ε.Τ.Ε.	11	ΚΑΤΑΘΕΣΗ Μ.Κ. Νο840,841,842,843,844	60.000,00	
-	13/9/2007	ΑΠΟΔΕΙΞΕΙΣ	33-04-00-0000	ΚΑΚΟΥΡΑ ΕΥΑΓΓΕΛΙΑ	11	ΚΑΤΑΘΕΣΗ Μ.Κ. Νο840,841,842,843,844	21.000,00	
-	13/9/2007	ΑΠΟΔΕΙΞΕΙΣ	33-04-00-0001	ΜΑΝΑΣΙΔΗΣ ΣΠΥΡΟΣ	11	ΚΑΤΑΘΕΣΗ Μ.Κ. Νο840,841,842,843,844	12.000,00	
-	13/9/2007	ΑΠΟΔΕΙΞΕΙΣ	33-04-00-0002	ΒΙΤΣΑ ΑΓΛΑΙΑ	11	ΚΑΤΑΘΕΣΗ Μ.Κ. Νο840,841,842,843,844	9.000,00	
-	13/9/2007	ΑΠΟΔΕΙΞΕΙΣ	33-04-00-0003	ΤΣΙΡΛΗΣ ΘΕΟΔΩΡΟΣ	11	ΚΑΤΑΘΕΣΗ Μ.Κ. Νο840,841,842,843,844	9.000,00	
-	13/9/2007	ΑΠΟΔΕΙΞΕΙΣ	33-04-00-0004	ΚΑΚΟΥΡΑΣ ΑΘΑΝΑΣΙΟΣ	11	ΚΑΤΑΘΕΣΗ Μ.Κ. Νο840,841,842,843,844	9.000,00	
						Σύνολο Περιόδου Σε Μεταφορά:	180.000,00	180.000,00
						Γενικά Σύνολα Σε Μεταφορά:	180.000,00	180.000,00

Γενικό Ημερολόγιο

Από 13/09/2007 Έως 30/09/2007

σελ. 101

ΑΑ	Ημερίνα	Παραστατικό	Κωδικός	Περιγραφή Λογαριασμού	ΚΚ	Αιτιολογία Κίνησης	Χρέωση	Πίστωση
-	13/9/2007		38-00-00-0000	ΤΑΜΕΙΟ	14	ΜΕΤΑΦΟΡΑ ΑΠΟ Ε.Τ.Ε.	27.800,00	
-	13/9/2007		38-03-00-0000	ΚΑΤΑΘΕΣΕΙΣ ΘΥΕΩΣ Ε.Τ.Ε.	14	ΜΕΤΑΦΟΡΑ ΑΠΟ Ε.Τ.Ε.		27.800,00
-	13/9/2007		40-02-00-0000	ΟΦΕΙΛΟΜΕΝΟ ΜΕΤΟΧΙΚΟ ΚΕΦΑΛΑΙΟ Κ.ΜΕΤΟΧΩΝ	11	ΜΕΤΑΦΟΡΑ ΑΠΟ ΛΟΓ.40-02 ΣΕ 40-00 ΤΟ ΚΑΤΑΒΛ. Μ.Κ.	60.000,00	
-	13/9/2007		40-00-00-0000	ΚΑΤΑΒΙΜΕΝΟ ΜΕΤΟΧΙΚΟ ΚΕΦΑΛΑΙΟ Κ.ΜΕΤΟΧΩΝ	11	ΜΕΤΑΦΟΡΑ ΑΠΟ ΛΟΓ.40-02 ΣΕ 40-00 ΤΟ ΚΑΤΑΒΛ. Μ.Κ.		60.000,00
-	13/9/2007	ΑΠΟΔ.	38-00-00-0000	ΤΑΜΕΙΟ	14	ΕΝΟΙΚΙΟ ΣΕΠΤΕΜΒΡΙΟΥ		1.554,00
-	13/9/2007	ΑΠΟΔ.	63-98-00-0000	ΧΑΡΤΟΣΗΜΟ ΜΙΣΘΩΜΑΤΩΝ	14	ΕΝΟΙΚΙΟ ΣΕΠΤΕΜΒΡΙΟΥ	54,00	
-	13/9/2007	ΑΠΟΔ.	62-04-01-0000	ΕΝΟΙΚΙΑ ΚΤΙΡΙΩΝ-ΤΕΧΝΙΚΩΝ ΕΡΓΩΝ	14	ΕΝΟΙΚΙΟ ΣΕΠΤΕΜΒΡΙΟΥ	1.500,00	
-	13/9/2007	ΑΠΟΔΕΙΞΗ	38-00-00-0000	ΤΑΜΕΙΟ	14	ΕΞΟΔΑ ΔΙΡΥΣΗΣ		2.230,08
-	13/9/2007	ΑΠΟΔΕΙΞΗ	16-10-00-0001	Ε & Β ΕΠΙΜΕΛΗΤΗΡΙΟ ΘΕΣΙΝΙΚΗΣ	14	ΕΞΟΔΑ ΔΙΡΥΣΗΣ	528,08	
-	13/9/2007	ΑΠΟΔΕΙΞΗ	16-10-00-0003	ΤΑΜΕΙΟ ΝΟΜΙΚΩΝ	14	ΕΞΟΔΑ ΔΙΡΥΣΗΣ	375,00	
-	13/9/2007	ΑΠΟΔΕΙΞΗ	16-10-00-0004	ΦΣΚ 1%	14	ΕΞΟΔΑ ΔΙΡΥΣΗΣ	600,00	
-	13/9/2007	ΑΠΟΔΕΙΞΗ	16-10-00-0005	ΤΑΠΕΤ	14	ΕΞΟΔΑ ΔΙΡΥΣΗΣ	520,00	
-	13/9/2007	ΑΠΟΔΕΙΞΗ	16-10-00-0006	ΕΠΙΤΡΟΠΗ ΑΝΤΑΓΩΝΙΣΜΟΥ	14	ΕΞΟΔΑ ΔΙΡΥΣΗΣ	60,00	
-	13/9/2007	ΑΠΟΔΕΙΞΗ	16-10-00-0007	ΝΟΜΑΡΧΙΑΚΗ ΑΥΤΟΔΙΟΙΚΗΣΗ	14	ΕΞΟΔΑ ΔΙΡΥΣΗΣ	147,00	
-	13/9/2007	ΑΠΟΔ.83	64-07-03-0077	ΓΡΑΦΙΚΗ ΥΛΗ & ΛΟΙΠΑ ΥΛΙΚΑ ΓΡΑΦΕΙΩΝ ΦΠΑ 19%	22	ΣΑΡΑΝΤΗΣ ΚΩΝΙΝΟΣ	109,24	
-	13/9/2007	ΑΠΟΔ.83	50-00-00-0003	ΣΑΡΑΝΤΗΣ ΚΩΝΙΝΟΣ	22	ΣΑΡΑΝΤΗΣ ΚΩΝΙΝΟΣ		130,00
-	13/9/2007	ΑΠΟΔ.83	54-00-29-0077	ΦΠΑ ΕΞΟΔΩΝ-ΔΑΠΑΝΩΝ 19%	22	ΣΑΡΑΝΤΗΣ ΚΩΝΙΝΟΣ	20,76	
-	13/9/2007	ΑΠΟΔ.83	38-00-00-0000	ΤΑΜΕΙΟ	14	ΣΑΡΑΝΤΗΣ ΚΩΝΙΝΟΣ		130,00
-	13/9/2007	ΑΠΟΔ.83	50-00-00-0003	ΣΑΡΑΝΤΗΣ ΚΩΝΙΝΟΣ	14	ΣΑΡΑΝΤΗΣ ΚΩΝΙΝΟΣ	130,00	
-	13/9/2007	ΑΠΟΔ.2	38-00-00-0000	ΤΑΜΕΙΟ	14	ΕΝΟΙΚΙΟ ΠΡΟΚΑΤΑΒΟΛΗ		3.000,00
-	13/9/2007	ΑΠΟΔ.2	18-11-00-0001	ΔΟΣΙΜΕΝΕΣ ΕΠΓΥΗΣΕΙΣ ΣΕ ΕΝΟΙΚΙΑ ΚΤΙΡΙΩΝ	14	ΕΝΟΙΚΙΟ ΠΡΟΚΑΤΑΒΟΛΗ	3.000,00	
-	13/9/2007	ΑΠΥ192	50-00-00-0001	ΚΑΡΑΠΑΤΟΓΛΟΥ ΕΥΘΥΜΙΟΣ	12	ΚΑΡΑΠΑΤΟΓΛΟΥ ΕΥΘΥΜΙΟΣ		500,00
-	13/9/2007	ΑΠΥ192	61-00-00-0001	ΑΜΟΙΒΕΣ & ΕΞΟΔΑ ΣΥΜΒΟΛΟΓΡΑΦΩΝ ΑΝΕΥ ΦΠΑ	12	ΚΑΡΑΠΑΤΟΓΛΟΥ ΕΥΘΥΜΙΟΣ	600,00	
Σύνολα Περιόδου Σε Μεταφορά:							275.444,08	275.344,08
Γενικά Σύνολα Σε Μεταφορά:							275.444,08	275.344,08

Γενικό Ημερολόγιο

Από 13/09/2007 Έως 30/09/2007

σελ. 102

ΑΑ	Ημερίνα	Παραστατικό	Κωδικός	Περιγραφή Λογαριασμού	ΚΚ	Αιτιολογία Κίνησης	Χρέωση	Πίστωση
-	13/9/2007	ΑΠΥ192	54-04-00-0000	ΦΟΡΟΣ ΑΜΟΙΒΩΝ ΕΛΕΥΘΕΡΩΝ ΕΠΑΓΓΕΛΜΑΤΙΩΝ	12	ΚΑΡΑΠΑΤΟΓΛΟΥ ΕΥΘΥΜΙΟΣ		100,00
-	13/9/2007	ΑΠΥ192	38-00-00-0000	ΤΑΜΕΙΟ	14	ΚΑΡΑΠΑΤΟΓΛΟΥ ΕΥΘΥΜΙΟΣ		500,00
-	13/9/2007	ΑΠΥ192	50-00-00-0001	ΚΑΡΑΠΑΤΟΓΛΟΥ ΕΥΘΥΜΙΟΣ	14	ΚΑΡΑΠΑΤΟΓΛΟΥ ΕΥΘΥΜΙΟΣ	500,00	
-	15/9/2007	ΤΔΑ98	50-00-00-0022	ΣΧΕΠΕΚΙΔΗΣ Χ. ΝΙΚΟΛΑΟΣ	22	ΣΧΕΠΕΚΙΔΗΣ Χ. ΝΙΚΟΛΑΟΣ		833,00
-	15/9/2007	ΤΔΑ98	12-06-01-0077	ΛΟΙΠΟΣ ΜΗΧΑΝΙΚΟΣ ΕΞΟΠΛ. ΑΓΟΡΕΣ ΜΕ ΦΠΑ 19%	22	ΣΧΕΠΕΚΙΔΗΣ Χ. ΝΙΚΟΛΑΟΣ	700,00	
-	15/9/2007	ΤΔΑ98	54-00-28-0077	ΦΠΑ ΕΙΣΡΟΩΝ ΠΑΓΙΩΝ ΣΤΟΙΧΕΙΩΝ ΦΠΑ 19%	22	ΣΧΕΠΕΚΙΔΗΣ Χ. ΝΙΚΟΛΑΟΣ	133,00	
-	15/9/2007	ΤΔΑ98	38-00-00-0000	ΤΑΜΕΙΟ	14	ΣΧΕΠΕΚΙΔΗΣ Χ. ΝΙΚΟΛΑΟΣ		833,00
-	15/9/2007	ΤΔΑ98	50-00-00-0022	ΣΧΕΠΕΚΙΔΗΣ Χ. ΝΙΚΟΛΑΟΣ	14	ΣΧΕΠΕΚΙΔΗΣ Χ. ΝΙΚΟΛΑΟΣ	833,00	
-	18/9/2007	ΤΔΑ193	50-00-00-0004	ΠΕΤΡΟΥ ΓΕΩΡΓΙΟΣ	12	ΠΕΤΡΟΥ ΓΕΩΡΓΙΟΣ		5.000,00
-	18/9/2007	ΤΔΑ193	64-00-00-0078	ΔΙΑΦΟΡΑ ΕΞΟΔΑ 19%	12	ΠΕΤΡΟΥ ΓΕΩΡΓΙΟΣ	4.201,68	
-	18/9/2007	ΤΔΑ193	54-00-29-0077	ΦΠΑ ΕΞΟΔΩΝ-ΔΑΠΑΝΩΝ 19%	12	ΠΕΤΡΟΥ ΓΕΩΡΓΙΟΣ	798,32	
-	18/9/2007	ΑΠΟΔ.ΕΙΣΠΡ.52	38-00-00-0000	ΤΑΜΕΙΟ	14	ΠΕΤΡΟΥ ΓΕΩΡΓΙΟΣ		1.500,00
-	18/9/2007	ΑΠΟΔ.ΕΙΣΠΡ.52	50-00-00-0004	ΠΕΤΡΟΥ ΓΕΩΡΓΙΟΣ	14	ΠΕΤΡΟΥ ΓΕΩΡΓΙΟΣ	1.500,00	
-	18/9/2007	ΤΔΑ1513	50-00-00-0005	ΗΛΙΑΔΗΣ ΙΔΑΝΝΗΣ	12	ΗΛΙΑΔΗΣ ΙΔΑΝΝΗΣ		3.500,00
-	18/9/2007	ΤΔΑ1513	64-00-00-0078	ΔΙΑΦΟΡΑ ΕΞΟΔΑ 19%	12	ΗΛΙΑΔΗΣ ΙΔΑΝΝΗΣ	2.941,18	
-	18/9/2007	ΤΔΑ1513	54-00-29-0077	ΦΠΑ ΕΞΟΔΩΝ-ΔΑΠΑΝΩΝ 19%	12	ΗΛΙΑΔΗΣ ΙΔΑΝΝΗΣ	558,82	
-	18/9/2007	ΤΔΑ282	50-00-00-0006	ΧΑΤΖΗΣ ΓΕΩΡΓΙΟΣ	22	ΧΑΤΖΗΣ ΓΕΩΡΓΙΟΣ		2.975,00
-	18/9/2007	ΤΔΑ282	64-00-00-0078	ΔΙΑΦΟΡΑ ΕΞΟΔΑ 19%	22	ΧΑΤΖΗΣ ΓΕΩΡΓΙΟΣ	2.500,00	
-	18/9/2007	ΤΔΑ282	54-00-29-0077	ΦΠΑ ΕΞΟΔΩΝ-ΔΑΠΑΝΩΝ 19%	22	ΧΑΤΖΗΣ ΓΕΩΡΓΙΟΣ	475,00	
-	18/9/2007	ΤΔΑ282	38-00-00-0000	ΤΑΜΕΙΟ	14	ΧΑΤΖΗΣ ΓΕΩΡΓΙΟΣ		2.975,00
-	18/9/2007	ΤΔΑ282	50-00-00-0006	ΧΑΤΖΗΣ ΓΕΩΡΓΙΟΣ	14	ΧΑΤΖΗΣ ΓΕΩΡΓΙΟΣ	2.975,00	
-	18/9/2007	ΕΠΙΤΑΓΗ 04926815-	50-00-00-0005	ΗΛΙΑΔΗΣ ΙΔΑΝΝΗΣ	11	ΕΚΔΟΣΗ ΕΠΙΤΑΓΗΣ ΛΗΞΕΩΣ 31/10	3.500,00	
-	18/9/2007	ΕΠΙΤΑΓΗ 04926815-	53-90-00-0010	ΕΠΙΤΑΓΕΣ ΠΛΗΡΩΤΕΩΣ ΜΕΤΑΧΡΛΗΝΗΣ ΟΚΤΩΒΡΙΟΥ	11	ΗΛΙΑΔΗΣ ΙΔΑΝΝΗΣ		3.500,00
Σύνολα Περιόδου Σε Μεταφορά:							297.060,08	297.060,08
Γενικά Σύνολα Σε Μεταφορά:							297.060,08	297.060,08

Γενικό Ημερολόγιο

Από 13/09/2007 Έως 30/09/2007

σελ. 103

ΑΑ	Ημερίνα	Παραστατικό	Κωδικός	Περιγραφή Λογαριασμού	ΚΚ	Αιτιολογία Κίνησης	Χρέωση	Πίστωση
-	20/9/2007	ΤΠΥ25	50-00-00-0000	ΓΕΙΤΣΙΑΣ ΛΑΖΑΡΟΣ	22	ΓΕΙΤΣΙΑΣ ΛΑΖΑΡΟΣ		1.785,00
-	20/9/2007	ΤΠΥ25	64-00-00-0078	ΔΙΑΦΟΡΑ ΕΞΟΔΑ 19%	22	ΓΕΙΤΣΙΑΣ ΛΑΖΑΡΟΣ	297.060,08	297.060,08
-	20/9/2007	ΤΠΥ25	54-00-29-0077	ΦΠΑ ΕΞΟΔΩΝ-ΔΑΠΑΝΩΝ 19%	22	ΓΕΙΤΣΙΑΣ ΛΑΖΑΡΟΣ	297.060,08	297.060,08
-	20/9/2007	ΤΠΥ25	38-00-00-0000	ΤΑΜΕΙΟ	14	ΓΕΙΤΣΙΑΣ ΛΑΖΑΡΟΣ		1.785,00
-	20/9/2007	ΤΠΥ25	50-00-00-0007	ΓΕΙΤΣΙΑΣ ΛΑΖΑΡΟΣ	14	ΓΕΙΤΣΙΑΣ ΛΑΖΑΡΟΣ	1.785,00	
-	21/9/2007	ΤΔΑ1318	50-00-00-0008	ΠΑΠΑΔΟΠΟΥΛΟΣ ΧΡΗΣΤΟΣ	12	ΠΑΠΑΔΟΠΟΥΛΟΣ ΧΡΗΣΤΟΣ		8.000,00
-	21/9/2007	ΤΔΑ1318	14-00-01-0077	ΑΓΟΡΕΣ ΕΠΙΠΑΝ ΜΕ ΦΠΑ 19%	12	ΠΑΠΑΔΟΠΟΥΛΟΣ ΧΡΗΣΤΟΣ	6.722,69	
-	21/9/2007	ΤΔΑ1318	54-00-28-0077	ΦΠΑ ΕΙΣΡΟΩΝ ΠΑΓΙΩΝ ΣΤΟΙΧΕΙΩΝ ΦΠΑ 19%	12	ΠΑΠΑΔΟΠΟΥΛΟΣ ΧΡΗΣΤΟΣ	1.277,31	
-	21/9/2007	ΑΠΟΔ.ΕΙΣΠΡ.89	38-00-00-0000	ΤΑΜΕΙΟ	14	ΠΑΠΑΔΟΠΟΥΛΟΣ ΧΡΗΣΤΟΣ		2.000,00
-	21/9/2007	ΑΠΟΔ.ΕΙΣΠΡ.89	50-00-00-0008	ΠΑΠΑΔΟΠΟΥΛΟΣ ΧΡΗΣΤΟΣ	14	ΠΑΠΑΔΟΠΟΥΛΟΣ ΧΡΗΣΤΟΣ	2.000,00	
-	21/9/2007	ΤΔΑ239	50-00-00-0009	MULTICHOISE AE	22	MULTICHOISE AE		2.225,30
-	21/9/2007	ΤΔΑ239	14-03-01-0077	ΗΥ ΚΑΙ ΗΛΕΚΤΡΟΝΙΚΑ ΣΥΓΚΡΟΤΗΜΑΤΑ ΑΓΟΡΕΣ ΜΕ ΦΠΑ 19%	22	MULTICHOISE AE	1.200,00	
-	21/9/2007	ΤΔΑ239	54-00-28-0077	ΦΠΑ ΕΙΣΡΟΩΝ ΠΑΓΙΩΝ ΣΤΟΙΧΕΙΩΝ ΦΠΑ 19%	22	MULTICHOISE AE	228,00	
-	21/9/2007	ΤΔΑ239	14-02-01-0077	ΜΗΧΑΝΕΣ ΓΡΑΦΕΙΟΥ ΑΓΟΡΕΣ ΜΕ ΦΠΑ 19%	22	MULTICHOISE AE	670,00	
-	21/9/2007	ΤΔΑ239	54-00-28-0077	ΦΠΑ ΕΙΣΡΟΩΝ ΠΑΓΙΩΝ ΣΤΟΙΧΕΙΩΝ ΦΠΑ 19%	22	MULTICHOISE AE	127,30	
-	21/9/2007	ΤΔΑ239	38-00-00-0000	ΤΑΜΕΙΟ	14	MULTICHOISE AE		2.225,30
-	21/9/2007	ΤΔΑ239	50-00-00-0009	MULTICHOISE AE	14	MULTICHOISE AE	2.225,30	
-	21/9/2007	ΤΔΑ2285	50-00-00-0010	ΠΑΝΑΓΙΩΤΙΑΣ ΠΕΤΡΟΣ	22	ΠΑΝΑΓΙΩΤΙΑΣ ΠΕΤΡΟΣ		476,00
-	21/9/2007	ΤΔΑ2285	16-17-01-0177	ΛΟΓΙΣΜΙΚΑ ΠΡΟΓΡΑΜΜΑΤΑ 19%	22	ΠΑΝΑΓΙΩΤΙΑΣ ΠΕΤΡΟΣ	400,00	
-	21/9/2007	ΤΔΑ2285	54-00-28-0077	ΦΠΑ ΕΙΣΡΟΩΝ ΠΑΓΙΩΝ ΣΤΟΙΧΕΙΩΝ ΦΠΑ 19%	22	ΠΑΝΑΓΙΩΤΙΑΣ ΠΕΤΡΟΣ	76,00	
-	21/9/2007	ΤΔΑ2285	38-00-00-0000	ΤΑΜΕΙΟ	14	ΠΑΝΑΓΙΩΤΙΑΣ ΠΕΤΡΟΣ		476,00
-	21/9/2007	ΤΔΑ2285	50-00-00-0010	ΠΑΝΑΓΙΩΤΙΑΣ ΠΕΤΡΟΣ	14	ΠΑΝΑΓΙΩΤΙΑΣ ΠΕΤΡΟΣ	476,00	
-	24/9/2007	ΑΠΥ67	50-00-00-0011	ΣΑΡΑΣΙΔΟΥ ΕΛΕΝΗ	22	ΣΑΡΑΣΙΔΟΥ ΕΛΕΝΗ		595,00
Σύνολα Περιόδου Σε Μεταφορά:							316.032,68	316.627,68
Γενικά Σύνολα Σε Μεταφορά:							316.032,68	316.627,68

Γενικό Ημερολόγιο

Από 13/09/2007 Έως 30/09/2007

σελ. 104

ΑΑ	Ημερίνα	Παραστατικό	Κωδικός	Περιγραφή Λογαριασμού	ΚΚ	Αιτιολογία Κίνησης	Χρέωση	Πίστωση
-	24/9/2007	ΑΠΥ67	64-00-00-0078	ΔΙΑΦΟΡΑ ΕΞΟΔΑ 19%	22	ΣΑΡΑΣΙΔΟΥ ΕΛΕΝΗ	500,00	
-	24/9/2007	ΑΠΥ67	54-00-29-0077	ΦΠΑ ΕΞΟΔΩΝ-ΔΑΠΑΝΩΝ 19%	22	ΣΑΡΑΣΙΔΟΥ ΕΛΕΝΗ	95,00	
-	24/9/2007	ΑΠΥ67	38-00-00-0000	ΤΑΜΕΙΟ	14	ΣΑΡΑΣΙΔΟΥ ΕΛΕΝΗ		595,00
-	24/9/2007	ΑΠΥ67	50-00-00-0011	ΣΑΡΑΣΙΔΟΥ ΕΛΕΝΗ	14	ΣΑΡΑΣΙΔΟΥ ΕΛΕΝΗ	595,00	
-	25/9/2007	ΤΔΑ582	20-00-00-0077	ΑΓΟΡΕΣ ΕΜΠΟΡΕΥΜΑΤΩΝ ΕΙΣΔΕΡΙΚΟΥ 19%	12	BOSCH AE	2.329,60	
-	25/9/2007	ΤΔΑ582	54-00-20-0077	ΦΠΑ ΕΙΣΡΟΩΝ ΕΜΠΟΡ.ΕΙΣΩΤΕΡ.19%	12	BOSCH AE	442,62	
-	25/9/2007	ΤΔΑ582	50-00-00-0012	BOSCH AE	12	BOSCH AE		2.772,22
-	25/9/2007	ΑΠΟΔ.ΕΙΣΠΡ.1001	38-00-00-0000	ΤΑΜΕΙΟ	14	BOSCH AE		924,07
-	25/9/2007	ΑΠΟΔ.ΕΙΣΠΡ.1001	50-00-00-0012	BOSCH AE	14	BOSCH AE	924,07	
-	25/9/2007	ΤΔΑ30789	20-00-00-0077	ΑΓΟΡΕΣ ΕΜΠΟΡΕΥΜΑΤΩΝ ΕΙΣΔΕΡΙΚΟΥ 19%	12	SIEMENS AE	3.088,00	
-	25/9/2007	ΤΔΑ30789	54-00-20-0077	ΦΠΑ ΕΙΣΡΟΩΝ ΕΜΠΟΡ.ΕΙΣΩΤΕΡ.19%	12	SIEMENS AE	586,72	
-	25/9/2007	ΤΔΑ30789	50-00-00-0013	SIEMENS AE	12	SIEMENS AE		3.674,72
-	25/9/2007	ΑΠΟΔ. ΕΙΣΠΡ.785	38-00-00-0000	ΤΑΜΕΙΟ	14	SIEMENS AE		1.224,90
-	25/9/2007	ΑΠΟΔ. ΕΙΣΠΡ.785	50-00-00-0013	SIEMENS AE	14	SIEMENS AE	1.224,90	
-	26/9/2007	ΤΔΑ18654	20-00-00-0077	ΑΓΟΡΕΣ ΕΜΠΟΡΕΥΜΑΤΩΝ ΕΙΣΔΕΡΙΚΟΥ 19%	12	WHIRLPOOL AE	1.465,60	
-	26/9/2007	ΤΔΑ18654	54-00-20-0077	ΦΠΑ ΕΙΣΡΟΩΝ ΕΜΠΟΡ.ΕΙΣΩΤΕΡ.19%	12	WHIRLPOOL AE	278,46	
-	26/9/2007	ΤΔΑ18654	50-00-00-0014	WHIRLPOOL AE	12	WHIRLPOOL AE		1.744,06
-	26/9/2007	ΑΠΟΔ.ΕΙΣΠΡ.996	38-00-00-0000	ΤΑΜΕΙΟ	14	WHIRLPOOL AE		581,35
-	26/9/2007	ΑΠΟΔ.ΕΙΣΠΡ.996	50-00-00-0014	WHIRLPOOL AE	14	WHIRLPOOL AE	581,35	
-	27/9/2007	ΤΔΑ983	20-00-00-0077	ΑΓΟΡΕΣ ΕΜΠΟΡΕΥΜΑΤΩΝ ΕΙΣΔΕΡΙΚΟΥ 19%	12	LG AE	1.592,00	
-	27/9/2007	ΤΔΑ983	54-00-20-0077	ΦΠΑ ΕΙΣΡΟΩΝ ΕΜΠΟΡ.ΕΙΣΩΤΕΡ.19%	12	LG AE	302,48	
-	27/9/2007	ΤΔΑ983	50-00-00-0015	LG AE	12	LG AE		1.894,48
-	27/9/2007	ΑΠΟΔ.ΕΙΣΠΡ.533	38-00-00-0000	ΤΑΜΕΙΟ	14	LG AE		631,49
-	27/9/2007	ΑΠΟΔ.ΕΙΣΠΡ.533	50-00-00-0015	LG AE	14	LG AE	631,49	
							Σύνολα Περιόδου Σε Μεταφορά:	330.669,97
							Γενικά Σύνολα Σε Μεταφορά:	330.669,97

Γενικό Ημερολόγιο

Από 13/09/2007 Έως 30/09/2007

σελ. 105

ΑΑ	Ημερίνα	Παραστατικό	Κωδικός	Περιγραφή Λογαριασμού	ΚΚ	Απολογία Κίνησης	Χρέωση	Πίστωση
-	30/9/2007	ΑΠΥ1532	50-00-00-0019	ΤΡΙΑΝΤΑΦΥΛΛΙΔΗΣ ΓΕΩΡΓΙΟΣ	12	ΑΜΟΙΒΗ ΛΟΓΙΣΤΗ		833,32
-	30/9/2007	ΑΠΥ1532	61-00-06-0077	ΑΜΟΙΒΕΣ ΚΑΙ ΕΞΟΔΑ ΛΟΓΙΣΤΩΝ ΦΠΑ 19%	12	ΑΜΟΙΒΗ ΛΟΓΙΣΤΗ	840,33	
-	30/9/2007	ΑΠΥ1532	54-00-29-0077	ΦΠΑ ΕΞΟΔΩΝ-ΔΑΠΑΝΩΝ 19%	12	ΑΜΟΙΒΗ ΛΟΓΙΣΤΗ	159,67	
-	30/9/2007	ΑΠΥ1532	54-04-00-0000	ΦΟΡΟΣ ΑΜΟΙΒΩΝ ΕΛΕΥΘΕΡΩΝ ΕΠΑΓΓΕΛΜΑΤΙΩΝ	12	ΑΜΟΙΒΗ ΛΟΓΙΣΤΗ		166,68
-	30/9/2007	ΑΠΥ1532	38-00-00-0000	ΤΑΜΕΙΟ	14	ΠΛΗΡΩΜΗ ΛΟΓΙΣΤΗ		833,32
-	30/9/2007	ΑΠΥ1532	50-00-00-0019	ΤΡΙΑΝΤΑΦΥΛΛΙΔΗΣ ΓΕΩΡΓΙΟΣ	14	ΠΛΗΡΩΜΗ ΛΟΓΙΣΤΗ	833,32	
-	30/9/2007		54-00-20-0077	ΦΠΑ ΕΙΣΡΟΩΝ ΕΜΠΟΡ.ΕΙΣΩΤΕΡ.19%	11	ΑΠΟΛΟΣΗ ΦΠΑ ΣΕΠΤΕΜΒΡΙΟΥ		1.610,28
-	30/9/2007		54-00-28-0077	ΦΠΑ ΕΙΣΡΟΩΝ ΠΑΓΙΩΝ ΣΤΟΙΧΕΙΩΝ ΦΠΑ 19%	11	ΑΠΟΛΟΣΗ ΦΠΑ ΣΕΠΤΕΜΒΡΙΟΥ		1.841,61
-	30/9/2007		54-00-29-0077	ΦΠΑ ΕΞΟΔΩΝ-ΔΑΠΑΝΩΝ 19%	11	ΑΠΟΛΟΣΗ ΦΠΑ ΣΕΠΤΕΜΒΡΙΟΥ		2.392,57
-	30/9/2007		54-00-00-0009	ΑΠΟΛΟΣΗ ΦΠΑ ΣΕΠΤΕΜΒΡΙΟΥ	11	ΑΠΟΛΟΣΗ ΦΠΑ ΣΕΠΤΕΜΒΡΙΟΥ	5.844,46	
Τελικά Σύνολα Περιόδου:							338.347,75	338.347,75
Τελικά Γενικά Σύνολα:							338.347,75	338.347,75

4.2 ΙΣΟΖΥΓΙΟ ΓΕΝΙΚΟΥ ΚΑΘΟΛΙΚΟΥ ΣΕΠΤΕΜΒΡΙΟΥ

Εταιρεία: ΗΛΕΚΤΡΟΜΑΡΚΕΤ Α.Ε.

σελ. 1

Ισοζύγιο Γενικού Καθολικού Κινήσεις από 13/09/2007 έως 30/09/2007

Κωδικός Από Μεταφορά	Περιγραφή	Από Μεταφορά		Κίνηση Περιόδου		Υπόλοιπο	
		Χρέωση	Πιστωση	Χρέωση	Πιστωση	Χρέωση	Πιστωση
12	ΜΗΚΗΤΑ-ΤΕΧΝ.ΕΓΚΑΤ.-ΛΟΙΠ ΜΗΧΑΝΙΚΟΣ ΕΞΟΠΛΙΣ	0,00	0,00	700,00	0,00	700,00	0,00
12-06	ΛΟΙΠΟΣ ΜΗΧΑΝΙΚΟΣ ΕΞΟΠΛ			700,00		700,00	
12-06-01	ΛΟΙΠΟΣ ΜΗΧΑΝΙΚΟΣ ΕΞΟΠΛ ΑΓΟΡΕΙ			700,00		700,00	
12-06-01-0077	ΛΟΙΠΟΣ ΜΗΧΑΝΙΚΟΣ ΕΞΟΠΛ ΑΓΟΡΕΙ ΜΕ ΦΠΑ 19%			700,00		700,00	
14	ΕΠΙΠΛΑ ΚΑΙ ΛΟΙΠΟΣ ΕΞΟΠΛΙΣΜΟΣ			8.592,69		8.592,69	
14-00	ΕΠΙΠΛΑ			6.722,69		6.722,69	
14-00-01	ΑΓΟΡΕΣ ΕΠΙΠΛΩΝ			6.722,69		6.722,69	
14-00-01-0077	ΑΓΟΡΕΣ ΕΠΙΠΛΩΝ ΜΕ ΦΠΑ 19%			6.722,69		6.722,69	
14-02	ΜΗΧΑΝΕΣ ΓΡΑΦΕΙΟΥ			670,00		670,00	
14-02-01	ΜΗΧΑΝΕΣ ΓΡΑΦΕΙΟΥ ΑΓΟΡΕΣ			670,00		670,00	
14-02-01-0077	ΜΗΧΑΝΕΣ ΓΡΑΦΕΙΟΥ ΑΓΟΡΕΣ ΜΕ ΦΠΑ 19%			670,00		670,00	
14-03	ΗΥ ΚΑΙ ΗΛΕΚΤΡΟΝΙΚΑ ΣΥΓΚΡΟΤΗΜΑΤΑ			1.200,00		1.200,00	
14-03-01	ΗΥ ΚΑΙ ΗΛΕΚΤΡΟΝΙΚΑ ΣΥΓΚΡΟΤΗΜΑΤΑ ΑΓΟΡΕΣ			1.200,00		1.200,00	
14-03-01-0077	ΗΥ ΚΑΙ ΗΛΕΚΤΡΟΝΙΚΑ ΣΥΓΚΡΟΤΗΜΑΤΑ ΑΓΟΡΕΣ ΜΕ ΦΠΑ 19%			1.200,00		1.200,00	
16	ΑΣΟΜ. ΑΚΙΝΗΤ. & ΕΞΟΔΑ ΠΟΛΥΤΟΥΣ ΑΠΟΣΒ.			2.630,08		2.630,08	
16-10	ΕΞΟΔΑ ΨΡΥΞΕΩΣ & ΠΡΩΤΗΣ ΕΓΚΑΤΑΣΤΑΣΕΩΣ			2.230,08		2.230,08	
16-10-00	ΕΞΟΔΑ ΨΡΥΞΕΩΣ & ΠΡΩΤΗΣ ΕΓΚΑΤΑΣΤΑΣΗΣ			2.230,08		2.230,08	
16-10-00-0001	Ε & Β ΕΠΙΜΕΛΗΤΗΡΙΟ ΘΕΣΣΑΛΙΚΗΣ			528,08		528,08	
16-10-00-0003	ΤΑΜΕΙΟ ΝΟΜΙΚΩΝ			375,00		375,00	
16-10-00-0004	ΦΕΚ 1%			600,00		600,00	
16-10-00-0005	ΤΑΠΕΤ			520,00		520,00	
16-10-00-0006	ΕΠΙΠΡΟΤΗ ΑΝΤΑΓΩΝΙΣΜΟΥ			60,00		60,00	
16-10-00-0007	ΝΟΜΑΡΧΙΑΚΗ ΑΥΤΟΔΙΟΙΚΗΣΗ			147,00		147,00	
16-17	ΕΞΟΔΑ ΑΝΑΛΙΟΡΤΑΝΣΙΩΣ			400,00		400,00	
16-17-01	ΕΞΟΔΑ ΑΝΑΛΙΟΡΤΑΝΣΙΩΣ ΑΓΟΡΕΣ			400,00		400,00	
16-17-01-0177	ΛΟΓΙΣΜΙΚΑ ΠΡΟΓΡΑΜΜΑΤΑ 19%			400,00		400,00	
18	ΣΥΜΕΤΟΧΕΣ ΚΑΙ ΛΟΙΠΕΣ ΜΑΚΡΟΠΡΟΘΕΣΜΕΣ ΑΓΑΙΤΗΣΕΙΣ			3.000,00		3.000,00	
18-11	ΔΟΣΜΕΝΕΣ ΕΓΓΥΗΣΕΙΣ			3.000,00		3.000,00	
18-11-00	ΔΟΣΜΕΝΕΣ ΕΓΓΥΗΣΕΙΣ			3.000,00		3.000,00	
18-11-00-0001	ΔΟΣΜΕΝΕΣ ΕΓΓΥΗΣΕΙΣ ΣΕ ΕΝΔΟΚΙΑ ΚΤΙΡΙΩΝ			3.000,00		3.000,00	
20	ΕΜΠΟΡΕΥΜΑΤΑ			8.475,20		8.475,20	
20-00-00	ΑΓΟΡΕΣ ΧΡΗΣΕΩΣ ΕΣΤΕΡΙΚΟΥ			8.475,20		8.475,20	
20-00-00-0077	ΑΓΟΡΕΣ ΕΜΠΟΡΕΥΜΑΤΩΝ ΕΣΤΕΡΙΚΟΥ 19%			8.475,20		8.475,20	
33	ΧΡΕΩΣΤΕΣ ΔΙΑΦΟΡΩΝ			120.000,00		120.000,00	
33-03	ΜΕΤΟΧΟΙ ΛΙΣΜΟΣ ΚΑΛΥΨΕΩΣ ΚΕΦΑΛΑΙΟΥ			60.000,00		60.000,00	
Σε Μεταφορά		0,00	0,00	143.397,97	120.000,00	23.397,97	0,00

Ισοζύγιο Γενικού Καθολικού
Κινήσεις από 13/09/2007 έως 30/09/2007

Κωδικός	Περιγραφή	Από Μεταφορά		Κίνηση Περιόδου		Υπόλοιπο	
		Χρέωση	Πιστωση	Χρέωση	Πιστωση	Χρέωση	Πιστωση
Από Μεταφορά		0,00	0,00	143.397,97	120.000,00	23.397,97	0,00
33-03-00	ΜΕΤΟΧΙ ΛΙΣΜΟΣ ΚΑΛΥΨΕΩΣ ΚΕΦΑΛΑΙΟΥ			60.000,00	60.000,00		
33-03-00-0000	ΚΑΚΟΥΡΑ ΕΥΑΓΓΕΛΙΑ (700'30)			21.000,00	21.000,00		
33-03-00-0001	ΜΑΝΑΣΙΩΗΣ ΣΠΥΡΟΣ (400'30)			12.000,00	12.000,00		
33-03-00-0002	ΒΙΤΣΑ ΑΓΛΑΙΑ (300'30)			9.000,00	9.000,00		
33-03-00-0003	ΤΣΙΡΛΗΣ ΘΕΟΔΩΡΟΣ (300'30)			9.000,00	9.000,00		
33-03-00-0004	ΚΑΚΟΥΡΑΣ ΑΘΑΝΑΣΙΟΣ (300'30)			9.000,00	9.000,00		
33-04	ΟΦΕΙΛΟΜΕΝΟ ΚΕΦΑΛΑΙΟ			60.000,00	60.000,00		
33-04-00	ΟΦΕΙΛΟΜΕΝΟ ΚΕΦΑΛΑΙΟ			60.000,00	60.000,00		
33-04-00-0000	ΚΑΚΟΥΡΑ ΕΥΑΓΓΕΛΙΑ			21.000,00	21.000,00		
33-04-00-0001	ΜΑΝΑΣΙΩΗΣ ΣΠΥΡΟΣ			12.000,00	12.000,00		
33-04-00-0002	ΒΙΤΣΑ ΑΓΛΑΙΑ			9.000,00	9.000,00		
33-04-00-0003	ΤΣΙΡΛΗΣ ΘΕΟΔΩΡΟΣ			9.000,00	9.000,00		
33-04-00-0004	ΚΑΚΟΥΡΑΣ ΑΘΑΝΑΣΙΟΣ			9.000,00	9.000,00		
38	ΧΡΗΜΑΤΙΚΑ ΔΙΑΘΕΣΙΜΑ			87.800,00	51.798,51	36.001,49	
38-00	ΤΑΜΕΙΟ			27.800,00	23.998,51	3.801,49	
38-00-00	ΤΑΜΕΙΟ			27.800,00	23.998,51	3.801,49	
38-00-00-0000	ΤΑΜΕΙΟ			27.800,00	23.998,51	3.801,49	
38-03	ΚΑΤΑΘΕΣΕΙΣ ΟΥΦΕΩΣ ΣΕ ΔΡΧ.			60.000,00	27.800,00	32.200,00	
38-03-00	ΚΑΤΑΘΕΣΕΙΣ ΟΥΦΕΩΣ ΣΕ ΤΡΑΠΕΖΕΣ			60.000,00	27.800,00	32.200,00	
38-03-00-0000	ΚΑΤΑΘΕΣΕΙΣ ΟΥΦΕΩΣ Ε.Τ.Ε.			60.000,00	27.800,00	32.200,00	
40	ΚΕΦΑΛΑΙΟ			60.000,00	120.000,00	60.000,00	60.000,00
40-00	ΚΑΤΑΒΛΗΝΟ ΜΕΤΟΧΙΚΟ ΚΕΦΑΛ ΚΟΙΝΩΝ ΜΕΤΟΧΩΝ			60.000,00	60.000,00	60.000,00	60.000,00
40-00-00	ΚΑΤΑΒΛΗΝΟ ΜΕΤΟΧΙΚΟ ΚΕΦΑΛΑΙΟ Κ.ΜΕΤΟΧΩΝ			60.000,00	60.000,00	60.000,00	60.000,00
40-00-00-0000	ΚΑΤΑΒΛΗΝΟ ΜΕΤΟΧΙΚΟ ΚΕΦΑΛΑΙΟ Κ.ΜΕΤΟΧΩΝ			60.000,00	60.000,00	60.000,00	60.000,00
40-02	ΟΦΕΙΛΟΜΕΝΟ ΜΕΤΟΧ ΚΕΦΑΛ ΚΟΙΝΩΝ ΜΕΤΟΧΩΝ			60.000,00	60.000,00		
40-02-00	ΟΦΕΙΛΟΜΕΝΟ ΜΕΤΟΧΙΚΟ ΚΕΦΑΛΑΙΟ Κ.ΜΕΤΟΧΩΝ			60.000,00	60.000,00		
40-02-00-0000	ΟΦΕΙΛΟΜΕΝΟ ΜΕΤΟΧΙΚΟ ΚΕΦΑΛΑΙΟ Κ.ΜΕΤΟΧΩΝ			60.000,00	60.000,00		
50	ΠΡΟΜΗΘΕΥΤΕΣ			20.714,43	36.938,10	16.223,67	
50-00	ΠΡΟΜΗΘΕΥΤΕΣ ΕΞΩΤΕΡΙΚΟΥ			20.714,43	36.938,10	16.223,67	
50-00-00	ΠΡΟΜΗΘΕΥΤΕΣ ΕΞΩΤΕΡΙΚΟΥ			20.714,43	36.938,10	16.223,67	
50-00-00-0001	ΚΑΡΑΓΑΤΟΓΛΟΥ ΕΥΘΥΜΙΟΣ			500,00	500,00		
50-00-00-0003	ΣΑΡΑΝΤΗΣ ΚΩΝΙΝΟΣ			130,00	130,00		
50-00-00-0004	ΠΕΤΡΟΥ ΓΕΩΡΓΙΟΣ			1.500,00	5.000,00		3.500,00
50-00-00-0005	ΗΛΙΑΔΗΣ ΙΩΑΝΝΗΣ			3.500,00	3.500,00		
50-00-00-0006	ΧΑΤΖΗΣ ΓΕΩΡΓΙΟΣ			2.975,00	2.975,00		
50-00-00-0007	ΓΕΙΤΣΙΔΗΣ ΛΑΖΑΡΟΣ			1.785,00	1.785,00		
50-00-00-0008	ΠΑΤΑΠΟΥΛΟΣ ΧΡΗΣΤΟΣ			2.000,00	8.000,00		6.000,00
Σε Μεταφορά		0,00	0,00	311.912,40	328.796,61	59.399,46	76.223,67

Ισοζύγιο Γενικού Καθολικού
Κινήσεις από 13/09/2007 έως 30/09/2007

Κωδικός	Περιγραφή	Από Μεταφορά		Κίνηση Περιόδου		Υπόλοιπο	
		Χρέωση	Πιστωση	Χρέωση	Πιστωση	Χρέωση	Πιστωση
Από Μεταφορά		0,00	0,00	311.912,40	328.736,61	59.399,46	76.223,67
50-00-00-0009	MULTICHOISE AE			2.225,30	2.225,30		
50-00-00-0010	ΠΑΝΑΤΙΤΙΔΗΣ ΠΕΤΡΟΣ			476,00	476,00		
50-00-00-0011	ΣΑΡΑΣΙΔΟΥ ΕΛΕΝΗ			595,00	595,00		
50-00-00-0012	BOSCH AE			924,07	2.772,22		1.848,15
50-00-00-0013	SIEMENS AE			1.224,90	3.674,72		2.449,82
50-00-00-0014	WHIRLPOOL AE			581,35	1.744,06		1.162,71
50-00-00-0015	LG AE			631,49	1.894,48		1.262,99
50-00-00-0019	ΤΡΙΑΝΤΑΦΥΛΛΙΔΗΣ ΓΕΩΡΓΙΟΣ			833,32	833,32		
50-00-00-0022	ΣΧΗΛΕΚΙΔΗΣ Χ. ΝΙΚΟΛΑΟΣ			833,00	833,00		
53	ΠΙΣΤΩΤΕΣ ΔΙΑΦΟΡΟΙ			3.500,00	3.500,00		3.500,00
53-90	ΕΠΙΤΑΓΕΣ ΠΛΗΡΩΤΕΣ (ΜΕΤΑΧΡΟΝΟΛΟΓΗΜΕΝΕΣ)			3.500,00	3.500,00		3.500,00
53-90-00	ΕΠΙΤΑΓΕΣ ΠΛΗΡΩΤΕΣ			3.500,00	3.500,00		3.500,00
53-90-00-0010	ΕΠΙΤΑΓΕΣ ΠΛΗΡΩΤΕΣ ΜΕΤΑΧΡ.ΛΗΨΗΣ ΟΚΤΩΒΡΙΟΥ			3.500,00	3.500,00		3.500,00
54	ΥΠΟΧΡΕΩΣΕΙΣ ΑΠΟ ΦΟΡΟΥΣ - ΤΕΛΗ			11.698,92	6.111,14	5.577,78	
54-00	ΦΟΡΟΣ ΠΡΟΣΤΙΓΜΕΜΕΝΗΣ ΑΞΙΑΣ			11.698,92	5.844,46	5.844,46	
54-00-00	ΦΟΡΟΣ ΠΡΟΣΤΙΓΜΕΜΕΝΗΣ ΑΞΙΑΣ			5.844,46		5.844,46	
54-00-00-0009	ΑΠΟΛΟΣΗ ΦΠΑ ΣΕΠΤΕΜΒΡΙΟΥ			5.844,46		5.844,46	
54-00-20	ΦΠΑ ΕΙΣΡΟΩΝ ΕΜΠΟΡ.ΕΙΣΤΕΡ.			1.610,28	1.610,28		
54-00-20-0077	ΦΠΑ ΕΙΣΡΟΩΝ ΕΜΠΟΡ.ΕΙΣΤΕΡ.19%			1.610,28	1.610,28		
54-00-28	ΦΠΑ ΕΙΣΡΟΩΝ ΠΑΤΙΩΝ ΣΤΟΙΧΕΙΩΝ			1.841,61	1.841,61		
54-00-28-0077	ΦΠΑ ΕΙΣΡΟΩΝ ΠΑΤΙΩΝ ΣΤΟΙΧΕΙΩΝ ΦΠΑ 19%			1.841,61	1.841,61		
54-00-29	ΦΠΑ ΕΞΟΔΩΝ-ΔΑΠΑΝΩΝ			2.392,57	2.392,57		
54-00-29-0077	ΦΠΑ ΕΞΟΔΩΝ-ΔΑΠΑΝΩΝ 19%			2.392,57	2.392,57		
54-04	ΦΟΡΟΙ - ΤΕΛΗ ΑΜΟΙΒΩΝ ΤΡΙΤΩΝ			266,68	266,68		266,68
54-04-00	ΦΟΡΟΣ ΑΜΟΙΒΩΝ ΕΛΕΥΘ.ΕΠΑΓΓ.			266,68	266,68		266,68
54-04-00-0000	ΦΟΡΟΣ ΑΜΟΙΒΩΝ ΕΛΕΥΘΕΡΩΝ ΕΠΑΓΓΕΛΜΑΤΙΩΝ			266,68	266,68		266,68
61	ΑΜΟΙΒΕΣ ΚΑΙ ΕΞΟΔΑ ΤΡΙΤΩΝ			1.440,33		1.440,33	
61-00	ΑΜΟΙΒ & ΕΞΟΔΑ ΥΠΟΚΕΙΜ ΣΕ ΠΑΡΑΚΡ.Φ.ΕΙΣΩΔ			1.440,33		1.440,33	
61-00-00	ΑΜΟΙΒΕΣ & ΕΞΟΔΑ ΔΙΚΗΓΟΡΩΝ			600,00		600,00	
61-00-00-0001	ΑΜΟΙΒΕΣ & ΕΞΟΔΑ ΣΥΜΒΟΛΟΓΡΑΦΩΝ ΑΝΕΥ ΦΠΑ			600,00		600,00	
61-00-06	ΑΜΟΙΒΕΣ ΚΑΙ ΕΞΟΔΑ ΛΟΓΙΣΤΩΝ			840,33		840,33	
61-00-06-0077	ΑΜΟΙΒΕΣ ΚΑΙ ΕΞΟΔΑ ΛΟΓΙΣΤΩΝ ΦΠΑ 19%			840,33		840,33	
62	ΠΑΡΟΧΕΣ ΤΡΙΤΩΝ			1.500,00		1.500,00	
62-04	ΕΝΟΙΚΙΑ			1.500,00		1.500,00	
62-04-01	ΕΝΟΙΚΙΑ ΚΤΙΡΙΩΝ-ΤΕΧΝΙΚΩΝ ΕΡΓΩΝ			1.500,00		1.500,00	
62-04-01-0000	ΕΝΟΙΚΙΑ ΚΤΙΡΙΩΝ-ΤΕΧΝΙΚΩΝ ΕΡΓΩΝ			1.500,00		1.500,00	
63	ΦΟΡΟΙ - ΤΕΛΗ			54,00		54,00	
ΣΣ Μεταφορά		0,00	0,00	326.596,65	338.347,75	67.971,57	79.723,67

Ισοζύγιο Γενικού Καθολικού
Κινήσεις από 13/09/2007 έως 30/09/2007

Κωδικός	Περιγραφή	Από Μεταφορά		Κίνηση Περιόδου		Υπόλοιπο	
		Χρέωση	Πιστωση	Χρέωση	Πιστωση	Χρέωση	Πιστωση
Από Μεταφορά		0,00	0,00	326.596,65	338.347,75	67.971,57	79.723,67
63-98	ΔΙΑΦΟΡΟΙ ΦΟΡΟΙ - ΤΕΛΗ			54,00		54,00	
63-98-00	ΧΑΡΤΟΣΗΜΟ ΜΙΣΘΩΜΑΤΩΝ			54,00		54,00	
63-98-00-0000	ΧΑΡΤΟΣΗΜΟ ΜΙΣΘΩΜΑΤΩΝ			54,00		54,00	
64	ΔΙΑΦΟΡΑ ΕΞΟΔΑ			11.762,10		11.762,10	
64-00	ΕΞΟΔΑ ΜΕΤΑΦΟΡΩΝ			11.642,86		11.642,86	
64-00-00	ΕΞΟΔΑ ΚΙΝΗΣΗΣ ΨΗΦΙΑΚΩΝ ΜΕΤΑΦ. ΜΕΣΩΝ			11.642,86		11.642,86	
64-00-00-0078	ΔΙΑΦΟΡΑ ΕΞΟΔΑ 19%			11.642,86		11.642,86	
64-07	ΕΝΤΥΠΑ ΚΑΙ ΓΡΑΦΙΚΗ ΥΛΗ			109,24		109,24	
64-07-03	ΓΡΑΦΙΚΗ ΥΛΗ & ΛΟΙΠΑ ΥΛΙΚΑ ΓΡΑΦΕΙΩΝ			109,24		109,24	
64-07-03-0077	ΓΡΑΦΙΚΗ ΥΛΗ & ΛΟΙΠΑ ΥΛΙΚΑ ΓΡΑΦΕΙΩΝ ΦΠΑ 19%			109,24		109,24	
Σύνολο Βαθμολ 4		0,00	0,00	338.347,75	338.347,75	79.990,35	79.990,35
Σύνολο Βαθμολ 3		0,00	0,00	338.347,75	338.347,75	79.990,35	79.990,35
Σύνολο Βαθμολ 2		0,00	0,00	338.347,75	338.347,75	79.990,35	79.990,35
Σύνολο Βαθμολ 1		0,00	0,00	338.347,75	338.347,75	79.723,67	79.723,67

4.3 ΙΣΟΖΥΓΙΟ ΛΟΓΙΣΤΙΚΗΣ ΣΕΠΤΕΜΒΡΙΟΥ

4.3.1 ΤΕΤΑΡΤΟΒΑΘΜΙΟΣ

Κωδικός Από Μεταφορά	Περιγραφή	Απογραφή		Κινηση περιόδου		Προσθετικά		Υπόλοιπο	
		Χρέωση	Πιστωση	Χρέωση	Πιστωση	Χρέωση	Πιστωση	Χρέωση	Πιστωση
12	ΜΗΧΗΤΑ-ΤΕΧΝ.ΕΓΚΑΤ.-ΛΟΙΠ.ΜΗΧΑΝΙΚΟΣ ΕΞΟΤΙΣ	0,00	0,00	700,00	0,00	700,00	0,00	700,00	0,00
12-06	ΛΟΙΠΟΣ ΜΗΧΑΝΙΚΟΣ ΕΞΟΤΑ			700,00		700,00		700,00	
12-06-01	ΛΟΙΠΟΣ ΜΗΧΑΝΙΚΟΣ ΕΞΟΤΑ ΑΓΟΡΕΣ			700,00		700,00		700,00	
12-06-01-0077	ΛΟΙΠΟΣ ΜΗΧΑΝΙΚΟΣ ΕΞΟΤΑ ΑΓΟΡΕΣ ΜΕ ΦΠΑ 19%			700,00		700,00		700,00	
14	ΕΠΙΠΑΚΑ ΚΑΙ ΛΟΙΠΟΣ ΕΞΟΤΙΣΜΟΣ			8.592,69		8.592,69		8.592,69	
14-00	ΕΠΙΠΑΚΑ			6.722,69		6.722,69		6.722,69	
14-00-01	ΑΓΟΡΕΣ ΕΠΙΠΑΚΩΝ			6.722,69		6.722,69		6.722,69	
14-00-01-0077	ΑΓΟΡΕΣ ΕΠΙΠΑΚΩΝ ΜΕ ΦΠΑ 19%			6.722,69		6.722,69		6.722,69	
14-02	ΜΗΧΑΝΕΣ ΓΡΑΦΕΙΟΥ			670,00		670,00		670,00	
14-02-01	ΜΗΧΑΝΕΣ ΓΡΑΦΕΙΟΥ ΑΓΟΡΕΣ			670,00		670,00		670,00	
14-02-01-0077	ΜΗΧΑΝΕΣ ΓΡΑΦΕΙΟΥ ΑΓΟΡΕΣ ΜΕ ΦΠΑ 19%			670,00		670,00		670,00	
14-03	ΗΥ ΚΑΙ ΗΛΕΚΤΡΟΝΙΚΑ ΣΥΓΚΡΟΤΗΜΑΤΑ			1.200,00		1.200,00		1.200,00	
14-03-01	ΗΥ ΚΑΙ ΗΛΕΚΤΡΟΝΙΚΑ ΣΥΓΚΡΟΤΗΜΑΤΑ ΑΓΟΡΕΣ			1.200,00		1.200,00		1.200,00	
14-03-01-0077	ΗΥ ΚΑΙ ΗΛΕΚΤΡΟΝΙΚΑ ΣΥΓΚΡΟΤΗΜΑΤΑ ΑΓΟΡΕΣ ΜΕ ΦΠΑ 19%			1.200,00		1.200,00		1.200,00	
16	ΑΣΟΜ. ΑΚΙΝΗΤ. & ΕΞΟΔΑ ΠΟΛΥΤΟΥΣ ΑΠΟΣΒ.			2.630,08		2.630,08		2.630,08	
16-10	ΕΞΟΔΑ ΔΡΥΣΕΩΣ & ΠΡΩΤΗΣ ΕΓΚΑΤΑΣΤΑΣΕΩΣ			2.230,08		2.230,08		2.230,08	
16-10-00	ΕΞΟΔΑ ΔΡΥΣΕΩΣ & ΠΡΩΤΗΣ ΕΓΚΑΤΑΣΤΑΣΗΣ			2.230,08		2.230,08		2.230,08	
16-10-00-0001	Ε & Β ΕΠΙΜΕΛΗΤΗΡΙΟ ΘΕΣΣΑΛΟΝΙΚΗΣ			528,08		528,08		528,08	
16-10-00-0003	ΤΑΜΕΙΟ ΝΟΜΙΚΩΝ			375,00		375,00		375,00	
16-10-00-0004	ΦΣΚ 1%			600,00		600,00		600,00	
16-10-00-0005	ΤΑΠΕΤ			520,00		520,00		520,00	
16-10-00-0006	ΕΠΙΤΡΟΠΗ ΑΝΤΑΓΩΝΙΣΜΟΥ			60,00		60,00		60,00	
16-10-00-0007	ΝΟΜΑΡΧΙΑΚΗ ΑΥΤΟΔΙΟΙΚΗΣΗ			147,00		147,00		147,00	
16-17	ΕΞΟΔΑ ΑΝΑΔΙΟΡΓΑΝΩΣΕΩΣ			400,00		400,00		400,00	
16-17-01	ΕΞΟΔΑ ΑΝΑΔΙΟΡΓΑΝΩΣΕΩΣ ΑΓΟΡΕΣ			400,00		400,00		400,00	
16-17-01-0177	ΛΟΓΙΣΤΙΚΑ ΠΡΟΓΡΑΜΜΑΤΑ 19%			400,00		400,00		400,00	
18	ΣΥΜΕΤΟΧΕΣ ΚΑΙ ΛΟΙΠΕΣ ΜΑΚΡΟΠΡΟΣΒΕΣΙΜΕΣ ΑΠΑΙΤΗΣΕΙΣ			3.000,00		3.000,00		3.000,00	
18-11	ΔΟΣΙΜΕΣ ΕΓΓΥΗΣΕΙΣ			3.000,00		3.000,00		3.000,00	
18-11-00	ΔΟΣΙΜΕΣ ΕΓΓΥΗΣΕΙΣ			3.000,00		3.000,00		3.000,00	
18-11-00-0001	ΔΟΣΙΜΕΣ ΕΓΓΥΗΣΕΙΣ ΣΕ ΕΝΟΙΚΙΑ ΚΤΙΡΙΩΝ			3.000,00		3.000,00		3.000,00	
20	ΕΜΠΟΡΕΥΜΑΤΑ			8.475,20		8.475,20		8.475,20	
20-00	ΕΜΠΟΡΕΥΜΑΤΑ			8.475,20		8.475,20		8.475,20	
20-00-00	ΑΓΟΡΕΣ ΧΡΗΣΕΩΣ ΕΣΩΤΕΡΙΚΟΥ			8.475,20		8.475,20		8.475,20	
20-00-00-0077	ΑΓΟΡΕΣ ΕΜΠΟΡΕΥΜΑΤΩΝ ΕΣΩΤΕΡΙΚΟΥ 19%			8.475,20		8.475,20		8.475,20	
33	ΧΡΕΩΣΤΕΣ ΔΙΑΦΟΡΩΝ			120.000,00		120.000,00		120.000,00	
33-03	ΜΕΤΟΧΟΛΙΣΜΟΣ ΚΑΛΥΨΕΩΣ ΚΕΦΑΛΑΙΟΥ			60.000,00		60.000,00		60.000,00	
Σε Μεταφορά		0,00	0,00	143.397,97	120.000,00	143.397,97	120.000,00	23.397,97	0,00

Εταιρεία: ΗΛΕΚΤΡΟΜΑΡΚΕΤ Α.Ε.

Ισοζύγιο Λογιστικής
Κινήσεις από 13/09/2007 έως 30/09/2007

σελ. 1

Ισοζύγιο Λογιστικής
Κινήσεις από 13/09/2007 έως 30/09/2007

Κωδικός	Περιγραφή	Απογραφή		Κίνηση Περιόδου		Προσδευτικά		Υπόλοιπο	
		Χρέωση	Πιστωση	Χρέωση	Πιστωση	Χρέωση	Πιστωση	Χρέωση	Πιστωση
Από Μετοφορά		0,00	0,00	143.397,97	120.000,00	143.397,97	120.000,00	23.397,97	0,00
33-03-00	ΜΕΤΟΧΙΛΙΣΜΟΣ ΚΑΛΥΨΕΩΣ ΚΕΦΑΛΑΙΟΥ			60.000,00	60.000,00	60.000,00	60.000,00		
33-03-00-0000	ΚΑΚΟΥΡΑ ΕΥΑΓΓΕΛΙΑ (700'30)			21.000,00	21.000,00	21.000,00	21.000,00		
33-03-00-0001	ΜΑΝΑΣΙΔΗΣ ΣΠΥΡΟΣ (400'30)			12.000,00	12.000,00	12.000,00	12.000,00		
33-03-00-0002	ΒΙΤΣΑ ΑΓΛΙΑ (300'30)			9.000,00	9.000,00	9.000,00	9.000,00		
33-03-00-0003	ΤΣΙΡΛΗΣ ΘΕΟΔΩΡΟΣ (300'30)			9.000,00	9.000,00	9.000,00	9.000,00		
33-03-00-0004	ΚΑΚΟΥΡΑΣ ΑΘΑΝΑΣΙΟΣ (300'30)			9.000,00	9.000,00	9.000,00	9.000,00		
33-04	ΟΦΕΙΛΟΜΕΝΟ ΚΕΦΑΛΑΙΟ			60.000,00	60.000,00	60.000,00	60.000,00		
33-04-00	ΟΦΕΙΛΟΜΕΝΟ ΚΕΦΑΛΑΙΟ			60.000,00	60.000,00	60.000,00	60.000,00		
33-04-00-0000	ΚΑΚΟΥΡΑ ΕΥΑΓΓΕΛΙΑ			21.000,00	21.000,00	21.000,00	21.000,00		
33-04-00-0001	ΜΑΝΑΣΙΔΗΣ ΣΠΥΡΟΣ			12.000,00	12.000,00	12.000,00	12.000,00		
33-04-00-0002	ΒΙΤΣΑ ΑΓΛΙΑ			9.000,00	9.000,00	9.000,00	9.000,00		
33-04-00-0003	ΤΣΙΡΛΗΣ ΘΕΟΔΩΡΟΣ			9.000,00	9.000,00	9.000,00	9.000,00		
33-04-00-0004	ΚΑΚΟΥΡΑΣ ΑΘΑΝΑΣΙΟΣ			9.000,00	9.000,00	9.000,00	9.000,00		
38	ΧΡΗΜΑΤΙΚΑ ΔΙΑΘΕΣΙΜΑ			87.800,00	61.798,51	87.800,00	61.798,51	36.001,49	
38-00	ΤΑΜΕΙΟ			27.800,00	23.998,51	27.800,00	23.998,51	3.801,49	
38-00-00	ΤΑΜΕΙΟ			27.800,00	23.998,51	27.800,00	23.998,51	3.801,49	
38-00-00-0000	ΤΑΜΕΙΟ			27.800,00	23.998,51	27.800,00	23.998,51	3.801,49	
38-03	ΚΑΤΑΘΕΣΕΙΣ ΟΥΧΕΙΣ ΣΕ ΔΡΧ.			60.000,00	27.800,00	60.000,00	27.800,00	32.200,00	
38-03-00	ΚΑΤΑΘΕΣΕΙΣ ΟΥΧΕΙΣ ΣΕ ΤΡΑΠΕΖΕΙΣ			60.000,00	27.800,00	60.000,00	27.800,00	32.200,00	
38-03-00-0000	ΚΑΤΑΘΕΣΕΙΣ ΟΥΧΕΙΣ ΣΕ Τ.Τ.Ε.			60.000,00	27.800,00	60.000,00	27.800,00	32.200,00	
40	ΚΕΦΑΛΑΙΟ			60.000,00	120.000,00	60.000,00	120.000,00		60.000,00
40-00	ΚΑΤΑΒΙΝΟ ΜΕΤΟΧΙΚΟ ΚΕΦΑΛ ΚΟΙΝΩΝ ΜΕΤΟΧΩΝ			60.000,00	60.000,00	60.000,00	60.000,00		60.000,00
40-00-00	ΚΑΤΑΒΙΝΟ ΜΕΤΟΧΙΚΟ ΚΕΦΑΛΑΙΟ Κ.ΜΕΤΟΧΩΝ			60.000,00	60.000,00	60.000,00	60.000,00		60.000,00
40-00-00-0000	ΚΑΤΑΒΙΝΟ ΜΕΤΟΧΙΚΟ ΚΕΦΑΛΑΙΟ Κ.ΜΕΤΟΧΩΝ			60.000,00	60.000,00	60.000,00	60.000,00		60.000,00
40-02	ΟΦΕΙΛΟΜΕΝΟ ΜΕΤΟΧ ΚΕΦΑΛ ΚΟΙΝΩΝ ΜΕΤΟΧΩΝ			60.000,00	60.000,00	60.000,00	60.000,00		
40-02-00	ΟΦΕΙΛΟΜΕΝΟ ΜΕΤΟΧΙΚΟ ΚΕΦΑΛΑΙΟ Κ.ΜΕΤΟΧΩΝ			60.000,00	60.000,00	60.000,00	60.000,00		
40-02-00-0000	ΟΦΕΙΛΟΜΕΝΟ ΜΕΤΟΧΙΚΟ ΚΕΦΑΛΑΙΟ Κ.ΜΕΤΟΧΩΝ			60.000,00	60.000,00	60.000,00	60.000,00		
60	ΠΡΟΜΗΘΕΥΤΕΣ			20.714,43	36.938,10	20.714,43	36.938,10		16.223,67
60-00	ΠΡΟΜΗΘΕΥΤΕΣ ΕΙΣΤΕΡΙΚΟΥ			20.714,43	36.938,10	20.714,43	36.938,10		16.223,67
60-00-00	ΠΡΟΜΗΘΕΥΤΕΣ ΕΙΣΤΕΡΙΚΟΥ			20.714,43	36.938,10	20.714,43	36.938,10		16.223,67
60-00-00-0001	ΚΑΡΑΓΑΤΟΓΛΟΥ ΕΥΘΥΜΙΟΣ			500,00	500,00	500,00	500,00		
60-00-00-0003	ΣΑΡΑΝΤΗΣ ΚΩΝΙΝΟΣ			130,00	130,00	130,00	130,00		
60-00-00-0004	ΠΕΤΡΟΥ ΓΕΩΡΓΙΟΣ			1.500,00	5.000,00	1.500,00	5.000,00		3.500,00
60-00-00-0005	ΗΛΙΑΔΗΣ ΙΩΑΝΝΗΣ			3.500,00	3.500,00	3.500,00	3.500,00		
60-00-00-0006	ΧΑΤΖΗΣ ΓΕΩΡΓΙΟΣ			2.975,00	2.975,00	2.975,00	2.975,00		
60-00-00-0007	ΓΕΙΤΣΙΔΗΣ ΛΑΖΑΡΟΣ			1.785,00	1.785,00	1.785,00	1.785,00		
60-00-00-0008	ΠΑΠΑΔΟΠΟΥΛΟΣ ΧΡΗΣΤΟΣ			2.000,00	6.000,00	2.000,00	6.000,00		6.000,00
ΣΣ Μετοφορά		0,00	0,00	311.912,40	328.736,61	311.912,40	328.736,61	59.399,46	76.223,67

Ισοζύγιο Λογιστικής
Κινήσεις από 13/09/2007 έως 30/09/2007

Κωδικός	Περιγραφή	Απογραφή		Κίνηση Περιόδου		Προοδευτικά		Υπόλοιπο	
		Χρέωση	Πιστωση	Χρέωση	Πιστωση	Χρέωση	Πιστωση	Χρέωση	Πιστωση
Από Μετοφώρα		0,00	0,00	311.912,40	328.736,61	311.912,40	328.736,61	59.399,46	76.223,67
50-00-00-0009	MULTICHOOSE AE			2.225,30	2.225,30	2.225,30	2.225,30		
50-00-00-0010	ΠΑΝΑΓΙΩΤΙΔΗΣ ΠΕΤΡΟΣ			476,00	476,00	476,00	476,00		
50-00-00-0011	ΣΑΡΑΣΙΔΟΥ ΕΛΕΝΗ			595,00	595,00	595,00	595,00		
50-00-00-0012	BOSCH AE			924,07	2.772,22	924,07	2.772,22		1.848,15
50-00-00-0013	SIEMENS AE			1.224,90	3.674,72	1.224,90	3.674,72		2.449,82
50-00-00-0014	WHIRLPOOL AE			581,35	1.744,06	581,35	1.744,06		1.162,71
50-00-00-0015	LG AE			631,49	1.894,48	631,49	1.894,48		1.262,99
50-00-00-0019	ΤΡΙΑΝΤΑΦΥΛΛΙΔΗΣ ΓΕΩΡΓΙΟΣ			833,32	833,32	833,32	833,32		
50-00-00-0022	ΣΧΗΡΕΚΙΔΗΣ Χ. ΝΙΚΟΛΑΟΣ			833,00	833,00	833,00	833,00		
53	ΠΙΣΤΩΤΕΣ ΔΙΑΦΟΡΩΝ			3.500,00	3.500,00	3.500,00	3.500,00		3.500,00
53-90	ΕΠΙΤΑΓΕΣ ΠΑΡΩΤΕΣ (ΜΕΤΑΦΡΟΝΟΛΟΓΗΜΕΝΕΣ)			3.500,00	3.500,00	3.500,00	3.500,00		3.500,00
53-90-00	ΕΠΙΤΑΓΕΣ ΠΑΡΩΤΕΣ			3.500,00	3.500,00	3.500,00	3.500,00		3.500,00
53-90-00-0010	ΕΠΙΤΑΓΕΣ ΠΑΡΩΤΕΣ ΜΕΤΑΧΡ.ΛΗΨΗΣ ΟΚΤΩΒΡΙΟΥ			3.500,00	3.500,00	3.500,00	3.500,00		3.500,00
54	ΥΠΟΧΡΕΩΣΕΙΣ ΑΠΟ ΦΟΡΟΥΣ - ΤΕΛΗ			11.688,92	6.111,14	11.688,92	6.111,14	5.577,78	
54-00	ΦΟΡΟΣ ΠΡΟΣΤΙΘΕΜΕΝΗΣ ΑΞΙΑΣ			11.688,92	5.844,46	11.688,92	5.844,46	5.844,46	
54-00-00	ΦΟΡΟΣ ΠΡΟΣΤΙΘΕΜΕΝΗΣ ΑΞΙΑΣ			5.844,46	5.844,46	5.844,46	5.844,46		
54-00-00-0009	ΑΠΟΛΟΣΗ ΦΠΑ ΣΕΠΤΕΜΒΡΙΟΥ			5.844,46	5.844,46	5.844,46	5.844,46		
54-00-20	ΦΠΑ ΕΙΣΡΟΩΝ ΕΜΠΟΡ.ΕΣΩΤΕΡ.			1.610,28	1.610,28	1.610,28	1.610,28		
54-00-20-0077	ΦΠΑ ΕΙΣΡΟΩΝ ΕΜΠΟΡ.ΕΣΩΤΕΡ.19%			1.610,28	1.610,28	1.610,28	1.610,28		
54-00-28	ΦΠΑ ΕΙΣΡΟΩΝ ΠΑΓΙΩΝ ΣΤΟΙΧΕΙΩΝ			1.841,61	1.841,61	1.841,61	1.841,61		
54-00-28-0077	ΦΠΑ ΕΙΣΡΟΩΝ ΠΑΓΙΩΝ ΣΤΟΙΧΕΙΩΝ ΦΠΑ 19%			1.841,61	1.841,61	1.841,61	1.841,61		
54-00-29	ΦΠΑ ΕΞΟΔΩΝ-ΔΑΠΑΝΩΝ			2.392,57	2.392,57	2.392,57	2.392,57		
54-00-29-0077	ΦΠΑ ΕΞΟΔΩΝ-ΔΑΠΑΝΩΝ 19%			2.392,57	2.392,57	2.392,57	2.392,57		
54-04	ΦΟΡΟΙ - ΤΕΛΗ ΑΜΟΙΒΩΝ ΤΡΙΤΩΝ			266,68	266,68	266,68	266,68		266,68
54-04-00	ΦΟΡΟΣ ΑΜΟΙΒΩΝ ΕΛΕΥΘ.ΕΠΑΓΓ.			266,68	266,68	266,68	266,68		266,68
54-04-00-0000	ΦΟΡΟΣ ΑΜΟΙΒΩΝ ΕΛΕΥΘΕΡΩΝ ΕΠΑΓΓΕΛΜΑΤΙΩΝ			266,68	266,68	266,68	266,68		266,68
61	ΑΜΟΙΒΕΣ ΚΑΙ ΕΞΟΔΑ ΤΡΙΤΩΝ			1.440,33	1.440,33	1.440,33	1.440,33		
61-00	ΑΜΟΙΒ & ΕΞΟΔΑ ΥΠΟΚΕΙΜ ΣΕ ΠΑΡΑΧΡ.Φ.ΕΙΣΟΔ			1.440,33	1.440,33	1.440,33	1.440,33		
61-00-00	ΑΜΟΙΒΕΣ & ΕΞΟΔΑ ΔΙΚΗΓΟΡΩΝ			600,00	600,00	600,00	600,00		
61-00-00-0001	ΑΜΟΙΒΕΣ & ΕΞΟΔΑ ΣΥΜΒΟΛΟΔΟΤΡΑΦΩΝ ΑΝΕΥ ΦΠΑ			600,00	600,00	600,00	600,00		
61-00-06	ΑΜΟΙΒΕΣ ΚΑΙ ΕΞΟΔΑ ΛΟΓΙΣΤΩΝ			840,33	840,33	840,33	840,33		
61-00-06-0077	ΑΜΟΙΒΕΣ ΚΑΙ ΕΞΟΔΑ ΛΟΓΙΣΤΩΝ ΦΠΑ 19%			840,33	840,33	840,33	840,33		
62	ΠΑΡΟΧΕΣ ΤΡΙΤΩΝ			1.500,00	1.500,00	1.500,00	1.500,00		
62-04	ΕΝΟΙΚΙΑ			1.500,00	1.500,00	1.500,00	1.500,00		
62-04-01	ΕΝΟΙΚΙΑ ΚΤΙΡΙΩΝ-ΤΕΧΝΙΚΩΝ ΕΡΓΩΝ			1.500,00	1.500,00	1.500,00	1.500,00		
62-04-01-0000	ΕΝΟΙΚΙΑ ΚΤΙΡΙΩΝ-ΤΕΧΝΙΚΩΝ ΕΡΓΩΝ			1.500,00	1.500,00	1.500,00	1.500,00		
63	ΦΟΡΟΙ - ΤΕΛΗ			54,00	54,00	54,00	54,00		
ΣΣ Μετοφώρα		0,00	0,00	326.595,65	338.347,75	326.595,65	338.347,75	67.971,57	79.723,67

Ισοζύγιο Λογιστικής
Κινήσεις από 13/09/2007 έως 30/09/2007

Κωδικός	Περιγραφή	Απογραφή		Κίνηση Περιόδου		Προοδευτικά		Υπόλοιπο	
		Χρέωση	Πιστωση	Χρέωση	Πιστωση	Χρέωση	Πιστωση	Χρέωση	Πιστωση
Από Μεταφορά		0,00	0,00	326.595,65	338.347,75	326.595,65	338.347,75	67.971,57	79.723,67
63-98	ΔΙΑΦΟΡΟΙ ΦΟΡΟΙ - ΤΕΛΗ			54,00		54,00		54,00	
63-98-00	ΧΑΡΤΟΞΗΜΟ ΜΙΣΘΩΜΑΤΩΝ			54,00		54,00		54,00	
63-98-00-0000	ΧΑΡΤΟΞΗΜΟ ΜΙΣΘΩΜΑΤΩΝ			54,00		54,00		54,00	
64	ΔΙΑΦΟΡΑ ΕΞΟΔΑ			11.762,10		11.762,10		11.762,10	
64-00	ΕΞΟΔΑ ΜΕΤΑΦΟΡΩΝ			11.642,86		11.642,86		11.642,86	
64-00-00	ΕΞΟΔΑ ΚΙΝΗΣΗΣ ΙΔΙΟΚΤ.ΜΕΤΑΦ.ΜΕΣΩΝ			11.642,86		11.642,86		11.642,86	
64-00-00-0078	ΔΙΑΦΟΡΑ ΕΞΟΔΑ 19%			11.642,86		11.642,86		11.642,86	
64-07	ΕΝΤΥΠΑ ΚΑΙ ΓΡΑΦΙΚΗ ΥΛΗ			109,24		109,24		109,24	
64-07-03	ΓΡΑΦΙΚΗ ΥΛΗ & ΛΟΙΠΑ ΥΛΙΚΑ ΓΡΑΦΕΙΩΝ			109,24		109,24		109,24	
64-07-03-0077	ΓΡΑΦΙΚΗ ΥΛΗ & ΛΟΙΠΑ ΥΛΙΚΑ ΓΡΑΦΕΙΩΝ ΦΠΑ 19%			109,24		109,24		109,24	
Σύνολο Βαθμού 4		0,00	0,00	338.347,75	338.347,75	338.347,75	338.347,75	79.990,35	79.990,35
Σύνολο Βαθμού 3		0,00	0,00	338.347,75	338.347,75	338.347,75	338.347,75	79.990,35	79.990,35
Σύνολο Βαθμού 2		0,00	0,00	338.347,75	338.347,75	338.347,75	338.347,75	79.990,35	79.990,35
Σύνολο Βαθμού 1		0,00	0,00	338.347,75	338.347,75	338.347,75	338.347,75	79.723,67	79.723,67

4.3.2 ΤΡΙΤΟΒΑΘΜΙΟΣ

σελ. 1

Εταιρεία: ΗΛΕΚΤΡΟΜΑΡΚΕΤ Α.Ε.

Ισοζύγιο Λογιστικής Κινήσεις από 13/09/2007 έως 30/09/2007

Κωδικός Από Μεταφορά	Περιγραφή	Απογραφή		Κίνηση Περιόδου		Προσδευτικά		Υπολοιπό	
		Χρέωση	Πιστωση	Χρέωση	Πιστωση	Χρέωση	Πιστωση	Χρέωση	Πιστωση
12	ΜΗΧΗΤΑ-ΤΕΧΝ.ΕΓΚΑΤ.-ΛΟΙΠ ΜΗΧΗΚΟΣ ΕΞΟΓΛΙΣ	0,00	0,00	700,00	0,00	700,00	0,00	700,00	0,00
12-06	ΛΟΙΠΟΣ ΜΗΧΑΝΙΚΟΣ ΕΞΟΓΛ			700,00		700,00		700,00	
12-06-01	ΛΟΙΠΟΣ ΜΗΧΑΝΙΚΟΣ ΕΞΟΓΛ ΑΓΟΡΕΣ			700,00		700,00		700,00	
14	ΕΠΙΓΛΑ ΚΑΙ ΛΟΙΠΟΣ ΕΞΟΓΛΙΣΜΟΣ			8.592,69		8.592,69		8.592,69	
14-00	ΕΠΙΓΛΑ			6.722,69		6.722,69		6.722,69	
14-00-01	ΑΓΟΡΕΣ ΕΠΙΓΛΩΝ			6.722,69		6.722,69		6.722,69	
14-02	ΜΗΧΑΝΕΣ ΓΡΑΦΕΙΟΥ			670,00		670,00		670,00	
14-02-01	ΜΗΧΑΝΕΣ ΓΡΑΦΕΙΟΥ ΑΓΟΡΕΣ			670,00		670,00		670,00	
14-03	Η/Υ ΚΑΙ ΗΛΕΚΤΡΟΝΙΚΑ ΣΥΓΚΡΟΤΗΜΑΤΑ			1.200,00		1.200,00		1.200,00	
14-03-01	Η/Υ ΚΑΙ ΗΛΕΚΤΡΟΝΙΚΑ ΣΥΓΚΡΟΤΗΜΑΤΑ ΑΓΟΡΕΣ			1.200,00		1.200,00		1.200,00	
16	ΑΣΩΜ. ΑΚΙΝΗΤ. & ΕΞΟΔΑ ΠΟΛΥΤΟΥΣ ΑΠΟΞΒ.			2.630,08		2.630,08		2.630,08	
16-10	ΕΞΟΔΑ ΔΡΥΣΕΩΣ & ΠΡΩΤΗΣ ΕΓΚΑΤΑΣΤΑΣΕΩΣ			2.230,08		2.230,08		2.230,08	
16-10-00	ΕΞΟΔΑ ΔΡΥΣΕΩΣ & ΠΡΩΤΗΣ ΕΓΚΑΤΑΣΤΑΣΗΣ			2.230,08		2.230,08		2.230,08	
16-17	ΕΞΟΔΑ ΑΝΑΛΙΟΡΤΑΝΣΙΩΣΕΩΣ			400,00		400,00		400,00	
16-17-01	ΕΞΟΔΑ ΑΝΑΛΙΟΡΤΑΝΣΙΩΣΕΩΣ ΑΓΟΡΕΣ			400,00		400,00		400,00	
18	ΣΥΜΕΤΟΧΕΣ ΚΑΙ ΛΟΙΠΕΣ ΜΙΚΡΟΠΡΟΘΕΣΙΜΕΣ ΑΠΑΙΤΗΣΕΙΣ			3.000,00		3.000,00		3.000,00	
18-11	ΔΟΣΙΜΕΣ ΕΓΓΥΗΣΕΙΣ			3.000,00		3.000,00		3.000,00	
18-11-00	ΔΟΣΙΜΕΣ ΕΓΓΥΗΣΕΙΣ			3.000,00		3.000,00		3.000,00	
20	ΕΜΠΟΡΕΥΜΑΤΑ			8.475,20		8.475,20		8.475,20	
20-00	ΕΜΠΟΡΕΥΜΑΤΑ			8.475,20		8.475,20		8.475,20	
20-00-00	ΑΓΟΡΕΣ ΧΡΗΣΕΩΣ ΕΙΣΩΤΕΡΙΚΟΥ			8.475,20		8.475,20		8.475,20	
33	ΧΡΕΩΣΤΕΣ ΔΙΑΦΟΡΟΙ			120.000,00		120.000,00		120.000,00	
33-03	ΜΕΤΟΧΟΙ ΛΙΣΜΟΣ ΚΑΛΥΨΕΩΣ ΚΕΦΑΛΑΙΟΥ			60.000,00		60.000,00		60.000,00	
33-03-00	ΜΕΤΟΧΟΙ ΛΙΣΜΟΣ ΚΑΛΥΨΕΩΣ ΚΕΦΑΛΑΙΟΥ			60.000,00		60.000,00		60.000,00	
33-04	ΟΦΕΙΛΟΜΕΝΟ ΚΕΦΑΛΑΙΟ			60.000,00		60.000,00		60.000,00	
33-04-00	ΟΦΕΙΛΟΜΕΝΟ ΚΕΦΑΛΑΙΟ			60.000,00		60.000,00		60.000,00	
38	ΧΡΗΜΑΤΙΚΑ ΔΙΑΒΕΣΙΜΑ			87.800,00		87.800,00		87.800,00	
38-00	ΤΑΜΕΙΟ			27.800,00		23.998,51		36.001,49	
38-00-00	ΤΑΜΕΙΟ			27.800,00		23.998,51		3.801,49	
38-03	ΚΑΤΑΒΕΣΕΙΣ ΟΥΦΕΩΣ ΣΕ ΔΡΧ.			27.800,00		23.998,51		3.801,49	
38-03-00	ΚΑΤΑΒΕΣΕΙΣ ΟΥΦΕΩΣ ΣΕ ΤΡΑΠΕΖΕΣ			60.000,00		27.800,00		32.200,00	
40	ΚΕΦΑΛΑΙΟ			60.000,00		60.000,00		60.000,00	
40-00	ΚΑΤΑΒΛΗΤΟ ΚΕΦΑΛ ΚΟΙΝΩΝ ΜΕΤΟΧΩΝ			60.000,00		60.000,00		60.000,00	
40-00-00	ΚΑΤΑΒΛΗΤΟ ΚΕΦΑΛΑΙΟ Κ.ΜΕΤΟΧΩΝ			60.000,00		60.000,00		60.000,00	
40-02	ΟΦΕΙΛΟΜΕΝΟ ΜΕΤΟΧ ΚΟΙΝΩΝ ΜΕΤΟΧΩΝ			60.000,00		60.000,00		60.000,00	
40-02-00	ΟΦΕΙΛΟΜΕΝΟ ΜΕΤΟΧΙΚΟ ΚΕΦΑΛΑΙΟ Κ.ΜΕΤΟΧΩΝ			60.000,00		60.000,00		60.000,00	
50	ΠΡΟΜΗΘΕΥΤΕΣ			20.714,43		36.938,10		16.223,67	
Σε Μεταφορά		0,00	0,00	311.912,40	328.736,61	311.912,40	328.736,61	59.399,46	76.223,67

Ισοζύγιο Λογιστικής
Κινήσεις από 13/09/2007 έως 30/09/2007

Κωδικός	Περιγραφή	Απογραφή		Κίνηση Περιόδου		Προσδευτικά		Υπόλοιπο	
		Χρέωση	Πιστωση	Χρέωση	Πιστωση	Χρέωση	Πιστωση	Χρέωση	Πιστωση
Από Μεταφορά		0,00	0,00	311.912,40	328.736,61	311.912,40	328.736,61	59.399,46	76.223,67
50-00	ΠΡΟΜΗΘΕΥΤΕΣ ΕΣΤΕΡΙΚΟΥ			20.714,43	36.938,10	20.714,43	36.938,10		16.223,67
50-00-00	ΠΡΟΜΗΘΕΥΤΕΣ ΕΣΤΕΡΙΚΟΥ			20.714,43	36.938,10	20.714,43	36.938,10		16.223,67
53	ΠΙΣΤΩΤΕΣ ΔΙΑΦΟΡΩΝ				3.500,00		3.500,00		3.500,00
53-90	ΕΠΙΤΑΓΕΣ ΠΑΡΗΡΤΕΣ (ΜΕΤΑΦΡΟΝΟΛΟΓΗΜΕΝΕΣ)				3.500,00		3.500,00		3.500,00
53-90-00	ΕΠΙΤΑΓΕΣ ΠΑΡΗΡΤΕΣ				3.500,00		3.500,00		3.500,00
54	ΥΠΟΧΡΕΩΣΕΙΣ ΑΠΟ ΦΟΡΟΥΣ - ΤΕΛΗ			11.688,92	6.111,14	11.688,92	6.111,14	5.577,78	
54-00	ΦΟΡΟΣ ΠΡΟΣΤΙΘΕΜΕΝΗΣ ΑΞΙΑΣ			11.688,92	5.844,46	11.688,92	5.844,46	5.844,46	
54-00-00	ΦΟΡΟΣ ΠΡΟΣΤΙΘΕΜΕΝΗΣ ΑΞΙΑΣ			5.844,46	5.844,46			5.844,46	
54-00-20	ΦΠΑ ΕΙΣΡΟΔΩΝ ΕΜΠΟΡ.ΕΣΤΕΡ.			1.610,28	1.610,28			1.610,28	
54-00-28	ΦΠΑ ΕΙΣΡΟΔΩΝ ΠΑΤΙΩΝ ΣΤΟΙΧΕΙΩΝ			1.841,61	1.841,61			1.841,61	
54-00-29	ΦΠΑ ΕΣΟΔΩΝ-ΔΑΠΑΝΩΝ			2.392,57	2.392,57			2.392,57	
54-04	ΦΟΡΟΙ - ΤΕΛΗ ΑΜΟΙΒΩΝ ΤΡΙΤΩΝ				266,68		266,68	266,68	
54-04-00	ΦΟΡΟΣ ΑΜΟΙΒΩΝ ΕΛΕΥΘ.ΕΠΑΓΓ.				266,68		266,68	266,68	
61	ΑΜΟΙΒΕΣ ΚΑΙ ΕΣΟΔΑ ΤΡΙΤΩΝ			1.440,33	1.440,33			1.440,33	
61-00	ΑΜΟΙΒ & ΕΣΟΔΑ ΥΠΟΚΕΙΜ ΣΕ ΠΑΡΑΧΡ.Φ.ΕΙΣΟΔ.			1.440,33	1.440,33			1.440,33	
61-00-00	ΑΜΟΙΒΕΣ & ΕΣΟΔΑ ΔΙΚΗΓΟΡΩΝ			600,00	600,00			600,00	
61-00-06	ΑΜΟΙΒΕΣ ΚΑΙ ΕΣΟΔΑ ΛΟΓΙΣΤΩΝ			840,33	840,33			840,33	
62	ΠΑΡΟΧΕΣ ΤΡΙΤΩΝ			1.500,00	1.500,00			1.500,00	
62-04	ΕΝΟΙΚΙΑ			1.500,00	1.500,00			1.500,00	
62-04-01	ΕΝΟΙΚΙΑ ΚΤΙΡΙΩΝ-ΤΕΧΝΙΚΩΝ ΕΡΓΩΝ			1.500,00	1.500,00			1.500,00	
63	ΦΟΡΟΙ - ΤΕΛΗ			54,00	54,00			54,00	
63-98	ΔΙΑΦΟΡΟΙ ΦΟΡΟΙ - ΤΕΛΗ			54,00	54,00			54,00	
63-98-00	ΧΑΡΤΟΣΗΜΟ ΜΙΣΘΩΜΑΤΩΝ			54,00	54,00			54,00	
64	ΔΙΑΦΟΡΑ ΕΣΟΔΑ			11.752,10	11.752,10			11.752,10	
64-00	ΕΣΟΔΑ ΜΕΤΑΦΟΡΩΝ			11.642,86	11.642,86			11.642,86	
64-00-00	ΕΣΟΔΑ ΚΙΝΗΣΗΣ ΔΙΟΙΚΤ.ΜΕΤΑΦ.ΜΕΣΩΝ			11.642,86	11.642,86			11.642,86	
64-07	ΕΝΤΥΠΑ ΚΑΙ ΓΡΑΦΙΚΗ ΥΛΗ			109,24	109,24			109,24	
64-07-03	ΓΡΑΦΙΚΗ ΥΛΗ & ΛΟΙΠΑ ΥΛΙΚΑ ΓΡΑΦΕΙΩΝ			109,24	109,24			109,24	
Σύνολο Βαθμού 4		0,00	0,00	0,00	0,00	0,00	0,00	0,00	0,00
Σύνολο Βαθμού 3		0,00	0,00	338.347,75	338.347,75	338.347,75	338.347,75	79.990,35	79.990,35
Σύνολο Βαθμού 2		0,00	0,00	338.347,75	338.347,75	338.347,75	338.347,75	79.990,35	79.990,35
Σύνολο Βαθμού 1		0,00	0,00	338.347,75	338.347,75	338.347,75	338.347,75	79.723,67	79.723,67

4.3.3 ΔΕΥΤΕΡΟΒΑΘΜΙΟΣ

σελ. 1

Εταιρεία: ΗΛΕΚΤΡΟΜΑΡΚΕΤ Α.Ε.

Ισοζύγιο Λογιστικής
Κινήσεις από 13/09/2007 έως 30/09/2007

Κωδικός	Περιγραφή	Απογραφή		Κίνηση Περιόδου		Προσδευτικά		Υπολοιπό	
		Χρέωση	Πιστωση	Χρέωση	Πιστωση	Χρέωση	Πιστωση	Χρέωση	Πιστωση
Από Μεταφορά		0,00	0,00	0,00	0,00	0,00	0,00	0,00	0,00
12	ΜΗΧΗΛΑ-ΤΕΧΝ.ΕΓΚΑΤ.-ΛΟΙΠ ΜΗΧΗΚΟΣ ΕΞΟΓΛΙΣ			700,00		700,00		700,00	
12-06	ΛΟΙΠΟΣ ΜΗΧΑΝΙΚΟΣ ΕΞΟΓΛ			700,00		700,00		700,00	
14	ΕΠΙΠΑΡ ΚΑΙ ΛΟΙΠΟΣ ΕΞΟΓΛΙΣΜΟΣ			8.592,69		8.592,69		8.592,69	
14-00	ΕΠΙΠΑΡ			6.722,69		6.722,69		6.722,69	
14-02	ΜΗΧΑΝΕΣ ΓΡΑΦΕΙΟΥ			670,00		670,00		670,00	
14-03	ΗΥ ΚΑΙ ΗΛΕΚΤΡΟΝΙΚΑ ΣΥΚΡΩΤΗΜΑΤΑ			1.200,00		1.200,00		1.200,00	
16	ΑΣΟΜ. ΑΚΙΝΗΤ. & ΕΞΟΔΑ ΠΟΛΥΤΟΥΣ ΑΠΟΣΒ.			2.630,08		2.630,08		2.630,08	
16-10	ΕΞΟΔΑ ΔΡΥΣΕΩΣ & ΠΡΩΤΗΣ ΕΓΚΑΤΑΣΤΑΣΕΩΣ			2.230,08		2.230,08		2.230,08	
16-17	ΕΞΟΔΑ ΑΝΑΔΙΟΡΓΑΝΩΣΕΩΣ			400,00		400,00		400,00	
18	ΣΥΜΕΤΟΧΕΣ ΚΑΙ ΛΟΙΠΕΣ ΜΑΚΡΟΠΡΟΣΘΕΜΕΣ ΑΠΑΙΤΗΣΕΙΣ			3.000,00		3.000,00		3.000,00	
18-11	ΔΟΣΙΜΕΝΕΣ ΕΓΓΥΗΣΕΙΣ			3.000,00		3.000,00		3.000,00	
20	ΕΜΠΟΡΕΥΜΑΤΑ			8.475,20		8.475,20		8.475,20	
20-00	ΕΜΠΟΡΕΥΜΑΤΑ			8.475,20		8.475,20		8.475,20	
33	ΧΡΕΩΣΤΕΣ ΔΙΑΦΟΡΟΙ			120.000,00	120.000,00			120.000,00	
33-03	ΜΕΤΟΧΟΙ ΛΕΙΜΟΣ ΚΑΛΥΨΕΩΣ ΚΕΦΑΛΑΙΟΥ			60.000,00	60.000,00			60.000,00	
33-04	ΦΕΛΟΜΕΝΟ ΚΕΦΑΛΑΙΟ			60.000,00	60.000,00			60.000,00	
38	ΧΡΗΜΑΤΙΚΑ ΔΙΑΒΕΣΙΜΑ			87.800,00	51.798,51	87.800,00	51.798,51	36.001,49	
38-00	ΤΑΜΕΙΟ			27.800,00	23.998,51	27.800,00	23.998,51	3.801,49	
38-03	ΚΑΤΑΘΕΣΕΙΣ ΟΝΕΩΣ ΣΕ ΔΡΧ.			60.000,00	27.800,00	60.000,00	27.800,00	32.200,00	
40	ΚΕΦΑΛΑΙΟ			60.000,00	120.000,00	60.000,00	120.000,00	60.000,00	60.000,00
40-00	ΚΑΤΑΒΛΗΤΟ ΚΕΦΑΛ ΚΟΙΝΩΝ ΜΕΤΟΧΩΝ			60.000,00	60.000,00	60.000,00	60.000,00	60.000,00	
40-02	ΦΕΛΟΜΕΝΟ ΜΕΤΟΧ ΚΕΦΑΛ ΚΟΙΝΩΝ ΜΕΤΟΧΩΝ			60.000,00	60.000,00	60.000,00	60.000,00	60.000,00	
50	ΠΡΟΜΗΘΕΥΤΕΣ			20.714,43	36.938,10	20.714,43	36.938,10	16.223,67	
50-00	ΠΡΟΜΗΘΕΥΤΕΣ ΕΣΩΤΕΡΙΚΟΥ			20.714,43	36.938,10	20.714,43	36.938,10	16.223,67	
53	ΠΙΣΤΩΤΕΣ ΔΙΑΦΟΡΟΙ			3.500,00		3.500,00		3.500,00	
53-90	ΕΠΙΤΑΓΕΣ ΠΑΡΩΤΕΣ (ΜΕΤΑΧΡΟΝΟΛΟΓΗΜΕΝΕΣ)			3.500,00		3.500,00		3.500,00	
54	ΥΠΟΧΡΕΩΣΕΙΣ ΑΠΟ ΦΟΡΟΥΣ - ΤΕΛΗ			11.688,92	6.111,14	11.688,92	6.111,14	5.577,78	
54-00	ΦΟΡΟΣ ΠΡΟΤΙΘΕΜΕΝΗΣ ΑΞΙΑΣ			11.688,92	5.844,46	11.688,92	5.844,46	5.844,46	
54-04	ΦΟΡΟΙ - ΤΕΛΗ ΑΜΟΙΒΩΝ ΤΡΙΤΩΝ				266,68		266,68	266,68	
61	ΑΜΟΙΒΕΣ ΚΑΙ ΕΞΟΔΑ ΤΡΙΤΩΝ			1.440,33		1.440,33		1.440,33	
61-00	ΑΜΟΙΒ & ΕΞΟΔΑ ΥΠΟΚΕΙΜ ΣΕ ΠΑΡΑΚΡ ΦΕΙΣΩΔ			1.440,33		1.440,33		1.440,33	
62	ΠΑΡΟΧΕΣ ΤΡΙΤΩΝ			1.500,00		1.500,00		1.500,00	
62-04	ΕΝΟΙΚΙΑ			1.500,00		1.500,00		1.500,00	
63	ΦΟΡΟΙ - ΤΕΛΗ			54,00		54,00		54,00	
63-98	ΔΙΑΦΟΡΟΙ ΦΟΡΟΙ - ΤΕΛΗ			54,00		54,00		54,00	
64	ΔΙΑΦΟΡΑ ΕΞΟΔΑ			11.752,10		11.752,10		11.752,10	
64-00	ΕΞΟΔΑ ΜΕΤΑΦΟΡΩΝ			11.642,86		11.642,86		11.642,86	
Σε Μεταφορά		0,00	0,00	338.347,75	338.347,75	338.347,75	338.347,75	79.723,67	79.723,67

Ισοζύγιο Λογιστικής
Κινήσεις από 13/09/2007 έως 30/09/2007

Κωδικός	Περιγραφή	Απογραφή		Κίνηση Περιόδου		Προοδευτικά		Υπόλοιπο	
		Χρέωση	Πιστωση	Χρέωση	Πιστωση	Χρέωση	Πιστωση	Χρέωση	Πιστωση
Από Μεταφορά		0,00	0,00	338.347,75	338.347,75	338.347,75	338.347,75	79.723,67	79.723,67
64-07	ΕΝΤΥΠΑ ΚΑΙ ΓΡΑΦΙΚΗ ΥΛΗ			109,24		109,24		109,24	
Σύνολο Βαθμού 4		0,00	0,00	0,00	0,00	0,00	0,00	0,00	0,00
Σύνολο Βαθμού 3		0,00	0,00	0,00	0,00	0,00	0,00	0,00	0,00
Σύνολο Βαθμού 2		0,00	0,00	338.347,75	338.347,75	338.347,75	338.347,75	79.990,35	79.990,35
Σύνολο Βαθμού 1		0,00	0,00	338.347,75	338.347,75	338.347,75	338.347,75	79.723,67	79.723,67

4.3.4 ΠΡΩΤΟΒΑΘΜΙΟΣ

σελ. 1

Εταιρεία: ΗΛΕΚΤΡΟΜΑΡΚΕΤ Α.Ε.

Ισοζύγιο Λογιστικής Κινήσεις από 13/09/2007 έως 30/09/2007

Κωδικός	Περιγραφή	Απογραφή		Κίνηση Περιόδου		Προοδευτικά		Υπόλοιπο	
		Χρέωση	Πιστωση	Χρέωση	Πιστωση	Χρέωση	Πιστωση	Χρέωση	Πιστωση
Από Μεταφορά		0,00	0,00	0,00	0,00	0,00	0,00	0,00	0,00
12	ΜΗΧΗΤΑ-ΤΕΧΝΕΓΚΑΤ.-ΛΟΙΠ ΜΗΧΗΚΟΣ ΕΞΟΤΛΙΣ			700,00		700,00		700,00	
14	ΕΠΙΓΡΑ ΚΑΙ ΛΟΙΠΟΣ ΕΞΟΤΛΙΣΜΟΣ			8.592,69		8.592,69		8.592,69	
16	ΑΣΩΜ. ΑΚΙΝΗΤ. & ΕΞΟΔΑ ΠΟΛΥΤΟΥΣ ΑΠΟΣΒ.			2.630,08		2.630,08		2.630,08	
18	ΣΥΜΕΤΟΧΕΣ ΚΑΙ ΛΟΙΠΕΣ ΜΑΚΡΟΠΡΟΣΘΕΣΜΕΣ ΑΠΑΙΤΗΣΕΙΣ			3.000,00		3.000,00		3.000,00	
20	ΕΜΠΟΡΕΥΜΑΤΑ			8.475,20		8.475,20		8.475,20	
33	ΧΡΕΩΣΤΕΣ ΔΙΑΦΟΡΟΙ			120.000,00		120.000,00		120.000,00	
38	ΧΡΗΜΑΤΙΚΑ ΔΙΑΒΕΣΙΜΑ			87.800,00		87.800,00		87.800,00	
40	ΚΕΦΑΛΑΙΟ			60.000,00		60.000,00		60.000,00	
50	ΠΡΟΜΗΘΕΥΤΕΣ			20.714,43		20.714,43		20.714,43	
53	ΠΙΣΤΩΤΕΣ ΔΙΑΦΟΡΟΙ			3.500,00		3.500,00		3.500,00	
54	ΥΠΟΧΡΕΩΣΕΙΣ ΑΠΟ ΦΟΡΟΥΣ - ΤΕΛΗ			11.688,92		11.688,92		11.688,92	
61	ΑΜΟΙΒΕΣ ΚΑΙ ΕΞΟΔΑ ΤΡΙΤΩΝ			1.440,33		1.440,33		1.440,33	
62	ΠΑΡΟΧΕΣ ΤΡΙΤΩΝ			1.500,00		1.500,00		1.500,00	
63	ΦΟΡΟΙ - ΤΕΛΗ			54,00		54,00		54,00	
64	ΔΙΑΦΟΡΑ ΕΞΟΔΑ			11.762,10		11.762,10		11.762,10	
Σύνολο Βαθμού 4		0,00	0,00	0,00	0,00	0,00	0,00	0,00	0,00
Σύνολο Βαθμού 3		0,00	0,00	0,00	0,00	0,00	0,00	0,00	0,00
Σύνολο Βαθμού 2		0,00	0,00	0,00	0,00	0,00	0,00	0,00	0,00
Σύνολο Βαθμού 1		0,00	0,00	338.347,75	338.347,75	338.347,75	338.347,75	338.347,75	79.723,67

4.4 ΙΣΟΖΥΓΙΟ ΓΕΝ. ΚΑΙ ΑΝΑΛΥΤ. ΚΑΘΟΛΙΚΟΥ ΣΕΠΤΕΜΒΡΙΟΥ

Εταιρεία: ΗΛΕΚΤΡΟΜΑΡΚΕΤ Α.Ε.

Ισοζύγιο Γενικού - Αναλυτικών Καθολικών Κινήσεις από 13/09/2007 έως 30/09/2007

Κωδικός	Περιγραφή	Από Μεταφορά		Υπόλοιπο		Κίνηση Περίοδου		Προϋδευτικά		Υπόλοιπο	
		Χρέωση	Πιστωση	Χρέωση	Πιστωση	Χρέωση	Πιστωση	Χρέωση	Πιστωση	Χρέωση	Πιστωση
Από Μεταφορά		0,00	0,00	0,00	0,00	0,00	0,00	0,00	0,00	0,00	0,00
12	ΜΗΧΗΤΑ-ΤΕΧΝΙΚΑΤ.-ΛΟΙΠ			700,00				700,00			700,00
	ΜΗΧΙΚΟΣ ΕΞΟΠΛΙΣ										
14	ΕΠΙΠΛΑ ΚΑΙ ΛΟΙΠΟΣ			8.592,69				8.592,69			8.592,69
	ΕΞΟΠΛΙΣΜΟΣ										
16	ΑΣΜ. ΑΚΙΝΗΤ. & ΕΞΟΔΑ			2.630,08				2.630,08			2.630,08
	ΠΟΛΥΤΟΥΣ ΑΠΟΣΒ.										
18	ΣΥΜΕΤΟΧΕΣ ΚΑΙ ΛΟΙΠΕΣ			3.000,00				3.000,00			3.000,00
	ΜΑΚΡΟΠΡΟΘΕΣΜΕΣ										
	ΑΠΑΙΤΗΣΕΙΣ										
20	ΕΜΠΟΡΕΥΜΑΤΑ			8.475,20				8.475,20			8.475,20
33	ΧΡΕΩΣΤΕΣ ΔΙΑΦΟΡΩΝ			120.000,00		120.000,00		120.000,00			120.000,00
38	ΧΡΗΜΑΤΙΚΑ ΔΙΑΘΕΣΙΜΑ			87.800,00		51.798,51		87.800,00		51.798,51	36.001,49
40	ΚΕΦΑΛΑΙΟ			60.000,00		120.000,00		60.000,00		120.000,00	60.000,00
50	ΠΡΟΜΗΘΕΥΤΕΣ			20.714,43		36.938,10		20.714,43		36.938,10	16.223,67
53	ΠΙΣΤΩΤΕΣ ΔΙΑΦΟΡΩΝ					3.500,00				3.500,00	3.500,00
54	ΥΠΟΧΡΕΩΣΕΙΣ ΑΠΟ ΦΟΡΟΥΣ			11.688,92		6.111,14		11.688,92		6.111,14	5.577,78
	- ΤΕΛΗ										
61	ΑΙΜΟΙΒΕΣ ΚΑΙ ΕΞΟΔΑ ΤΡΙΤΩΝ			1.440,33				1.440,33			1.440,33
62	ΠΑΡΟΧΕΣ ΤΡΙΤΩΝ			1.500,00				1.500,00			1.500,00
63	ΦΟΡΟΙ - ΤΕΛΗ			54,00				54,00			54,00
64	ΔΙΑΦΟΡΑ ΕΞΟΔΑ			11.752,10				11.752,10			11.752,10
Σύνολα Βαθμίου 4		0,00	0,00	0,00	0,00	0,00	0,00	0,00	0,00	0,00	0,00
Σύνολα Βαθμίου 3		0,00	0,00	0,00	0,00	0,00	0,00	0,00	0,00	0,00	0,00
Σύνολα Βαθμίου 2		0,00	0,00	0,00	0,00	0,00	0,00	0,00	0,00	0,00	0,00
Σύνολα Βαθμίου 1		0,00	0,00	338.347,75	0,00	338.347,75	0,00	338.347,75	0,00	338.347,75	79.723,67

4.5 ΠΕΡΙΟΔΙΚΗ ΔΗΛΩΣΗ ΦΠΑ ΣΕΠΤΕΜΒΡΙΟΥ

Φ2
ΤΑΧΙΣ

ΠΕΡΙΟΔΙΚΗ ΔΗΛΩΣΗ Φ.Π.Α.
Για υποκείμενους με Β' ή Γ' κατηγορία βιβλίου ΚΒΣ

Έκτακτη δήλωση των υποκειμένων αυτών, των μη υποκειμένων ή απολυμένων.
Επέχει θέση και ΑΠΟΔΕΙΚΤΙΚΟΥ ΕΣΠΡΑΞΗΣ, αν δεν εκδίδεται μηχανογραφικά.
Υποβάλλεται σε δύο (2) αντίτυπα.

ΑΡΙΘΜΟΣ ΔΗΛΩΣΗΣ	003	ΔΗΡΩΜΟΣ	ΕΤΟΣ
ΗΜΕΡΟΜΗΝΙΑ ΥΠΟΒΟΛΗΣ ΔΗΛΩΣΗΣ	004		
ΗΜΕΡΟΜΗΝΙΑ ΕΣΠΡΑΞΗΣ Ή ΠΑΡΑΛΑΒΗΣ	005		

ΑΡΜΟΔΙΑ ΔΟΥ.	ΘΕΣΣΑΛΟΝΙΚΗΣ ΦΑΕ	001	4	2	2	4
ΕΤΟΣ	006	2	0	0	7	

ΕΤΟΣ	006	2	0	0	7
------	-----	---	---	---	---

007	ΗΜΕΡΟΛΟΓΙΑΚΗ ΠΕΡΙΟΔΟΣ												
από	1	3	0	9	0	7	έως	3	0	0	9	0	7

Αν η δήλωση είναι έκτακτη, ο κωδ. 007 και 008 δεν συμπληρώνονται.

ΦΟΡΟΛΟΓΙΚΗ ΠΕΡΙΟΔΟΣ (Διαγραμμίστε με x)													
ΜΗΝΑΣ	008	1	2	3	4	5	6	7	8	9	10	11	12
ΤΡΙΜΗΝΟ		1	2	3	4								

ΕΙΔΟΣ ΔΗΛΩΣΗΣ			
010	ΤΡΟΠΟΠΟΙΗΤΙΚΗ	ΑΝΑΚΗΤΙΚΗ	ΜΕ ΕΠΙΦΥΛΑΞΗ
	1	2	

ΕΚΤΑΚΤΗ ΔΗΛΩΣΗ (Διαγραμμίστε με x)								
012	ΔΗΠΤΗΣ ΑΓΓΛΩΝ	ΚΑΝΟΥΡΓ. ΜΕΤ. ΜΕΣΟ	ΟΡΑΤΙΩΝ ΑΓΓΛΩΝ	ΕΙΣ. ΣΥΓΧ. ΑΣΦΑΛΙΣΜΟΥ	ΚΑΤ' ΕΞΕΛ. ΕΙΣΠΡΟΣ.	ΕΙΣΠΡΟΣ. ΑΠΟ ΣΟΡ. ΚΑΘ.	ΕΙΣΠΡΟΣ. ΑΠΟ ΕΠΙΣΤΡΩΜ.	ΆΛΛΗ ΑΙΤΙΑ
	1	2	3	4	5	6	7	8

ΜΟΝΟΝ αν διαγραμμίσητε ο κωδ. 012 - 4, συμπληρώστε τους κωδ. 006 και 009.

ΜΗΝΑΣ ΕΝΔΟΧ. ΣΥΝΑΛΛΑΓΩΝ	009	
-------------------------	-----	--

Αν διαγραμμίσητε ο κωδ. 012-3 αναφέρατε: Είδος απαλλαγής/Έτος/Αρ. πρωτ. αρχικής αίτησης

013

Α. ΠΙΝΑΚΑΣ ΜΕ ΤΑ ΣΤΟΙΧΕΙΑ ΤΟΥ ΥΠΟΚΕΙΜΕΝΟΥ ΣΤΟ ΦΟΡΟ Ή ΔΗΠΤΗ

101	ΕΠΩΝΥΜΟ Ή ΕΠΩΝΥΜΙΑ	ΗΛΕΚΤΡΟΜΑΡΚΕΤ Α.Ε.			
102	ΟΝΟΜΑ	103	ΟΝΟΜΑ ΠΑΤΕΡΑ	104	ΤΙΤΛΟΣ
					ΗΛΕΚΤΡΟΜΑΡΚΕΤ
105	Δ/ΝΣΗ/ ΟΔΟΣ/ΚΑΤΟΙΚΙΑ/ Τ.Κ. ΑΡΙΘΜΟΣ/ ΧΩΡΟΣ	106	ΔΗΜΟΣ Ή ΚΟΙΝΟΤΗΤΑ	107	ΤΑΧΥΚΩΔ.
	ΕΛ. ΒΕΝΙΖΕΛΟΥ 115		ΑΜΠΕΛΟΚΗΦΟΙ		56121
				108	ΤΗΛΕΦΩΝΟ
					2310735176
					ΑΡΧΙΒΙΟΣ
					110
					111
					112
					113
108	Α.Φ.Μ.	ΕΙΔΟΣ	109	ΑΡΙΘΜΟΣ	110
	1 3 5 7 7 1 3 3 2				

Β. ΠΙΝΑΚΑΣ ΕΚΡΟΩΝ - ΕΙΣΡΟΩΝ μετά την αφαίρεση (κατά συντελεστή) των επιστροφών - εκπτώσεων.

α	ΕΚΡΟΣΕΙΣ φορολογητέες (σημειώσεις αναθύν. παρ. 4 υπηρ. κλη), ΕΝΔΟΧ. ΑΠΟΚΤ. & ΠΡΑΞ. ΔΗΠΤΗ	Συντ. ΦΠΑ %	ΦΟΡΟΣ ΕΚΡΟΣΗΣ που αναλογεί		β	ΕΙΣΡΟΣΕΙΣ φορολογητέες (αναγ. εκ. αγ. αγ. κλη), ΕΝΔΟΧΟΙ ΚΑΤ. ΑΓΟΡ. ΑΠΟΚΤΗΣΕΩΣ & ΠΡΑΞΕΩΣ ΔΗΠΤΗ	Συντ. ΦΠΑ %	ΦΟΡΟΣ ΕΙΣΡΟΩΝ που αναλογεί			
			Ποσό	Συντ. ΦΠΑ %				Ποσό	Συντ. ΦΠΑ %		
I. ΕΚΡΟΣΕΙΣ ΕΝΔΟΧ. ΑΠΟΚΤΗΣΕΩΣ & ΠΡΑΞΕΩΣ ΔΗΠΤΗ σε λογ. Ε.Α. Ε.Ε. εκτός από τα νησ. Αργ. Α.Ε.	301	9	331		I. ΕΙΣΡΟΣΕΙΣ ΕΝΔΟΧ. ΑΠΟΚΤΗΣΕΩΣ, ΕΞΑΓΩΓΕΣ ΚΑΙ ΠΡΑΞΕΩΣ ΔΗΠΤΗ στη λογ. Ε.Α. Ε.Ε. εκτός από τα νησ. Αργ. Α.Ε.	351	9	371			
	302	4,5	332			352	4,5	372			
	303	19	333			353	17.767,89	19	373	3.375,90	
II. ΕΚΡΟΣΕΙΣ ΕΝΔΟΧ. ΑΠΟΚΤΗΣΕΩΣ & ΠΡΑΞΕΩΣ ΔΗΠΤΗ στα νησ. Αργ. Α.Ε. κ.α. στο λογ. Ε.Α. Ε.Ε. προς τα νησ. Α.Ε.	304	6	334		II. ΕΙΣΡΟΣΕΙΣ ΕΝΔΟΧ. ΑΠΟΚΤΗΣΕΩΣ, ΕΞΑΓΩΓΕΣ ΚΑΙ ΠΡΑΞΕΩΣ ΔΗΠΤΗ στα νησ. Αργ. Α.Ε.	354	6	374			
	305	3	335			355	3	375			
	306	13	336			356	13	376			
ΣΥΝΟΛΟ ΦΟΡΟΛΟΓΩΝ ΕΚΡΟΩΝ	307		ΣΥΝ. ΦΟΡ.	337		357	12.992,43	377	2.468,56		
	308					358	30.760,32	ΣΥΝ. ΦΟΡ.	5.844,46		
	309					359					
Εισπραξιές & εξεπ. π.κ. Ε.Ε. εκτός από τα νησ. Α.Ε.	310				δ ΠΡΟΣΤΙΘΕΜΕΝΑ ΠΟΣΑ ΣΤΟ ΣΥΝΟΛΟ ΤΟΥ ΦΟΡΟΥ ΕΙΣΡΟΩΝ Π.κ. Α.Ε. εκτός από τα νησ. Α.Ε. (παρ. 4 υπηρ. κλη) - 401 ΦΠΑ (επιστροφή) - 402 Χωριστά φοροκ. δήλωση - 403 ε ΑΦΑΙΡΟΥΜΕΝΑ ΠΟΣΑ ΑΠΟ ΤΟ ΣΥΝΟΛΟ ΤΟΥ ΦΟΡΟΥ ΕΙΣΡΟΩΝ ΦΠΑ (επιστροφή) - 411 Χωριστά με π.κ. Α.Ε. εκτός από τα νησ. Α.Ε. (παρ. 4 υπηρ. κλη) - 412	401		404 0,01 403 411 412 0,01	400 0,01 400 0,01		
	311					402	0,01			404	0,01
	312					403				403	
	313					411				411	
ΣΥΝΟΛΟ ΕΚΡΟΩΝ	311				412	0,01	412	0,01			

Γ. ΠΙΝΑΚΑΣ ΕΚΚΑΘΑΡΙΣΗΣ ΤΟΥ ΦΟΡΟΥ για καταβολή, έκπτωση ή επιστροφή (κωδ. 337 - κωδ. 420)				
ΠΙΣΤΩΤΙΚΟ ΥΠΟΛΟΙΠΟ	501	5.844,46	ΧΡΕΩΣΤΙΚΟ ΥΠΟΛΟΙΠΟ	511
Γ.Π.Σ. για έκπτωση	502	5.844,46	ΠΡΟΣΔΥΣΗΜΗ έκτροβ. υποβολής	512
Γ.Π.Σ. για επιστροφή	503		ΣΥΝΟΛΟ για καταβολή	513
ΣΗΜΕΙΩΣΕΙΣ:				

Σε περίπτωση που η δήλωση παραλαμβάνεται μηχανογραφικά, συμπληρώστε ολογράφως το σύνολο για καταβολή σε ΕΥΡΩ.

Ο ΔΗΛΩΝ ΗΛΕΚΤΡΟΜΑΡΚΕΤ Α.Ε. ΕΛ. ΒΕΝΙΖΕΛΟΥ 2310735176 ΕΜΠΟΡΙΑ ΗΛΕΚΤΡΙΚΩΝ ΣΥΣΚΕΥΩΝ ΘΕΣΣΑΛΟΝΙΚΗΣ ΦΑΕ 135771332	Ο ΛΟΓΙΣΤΗΣ (Όνομα/νο ή Επωνυμία, ΑΦ.Μ. αδείας, Κατηγορία αδείας, Δ.Δ.Α.η)	Ο ΠΑΡΑΛΑΒΩΝ (σφραγίδα & υπογραφή)	Ο ΤΑΜΙΑΣ (σφραγίδα, ημερομηνία και υπογραφή)
--	---	---	--

* Συμπληρώνεται από τη ΔΟΥ
- Αν οποιοδήποτε ποσό που καταχωρείται είναι αρνητικός αριθμός, σημειώστε το πρόσημο (+/-) πριν απ' αυτό.
- Τα ποσά σε ΕΥΡΩ αναγράφονται ολογράφως με τη χρήση δύο (2) δεκαδικών ψηφίων με τη υποδιαστολή, π.χ. 45,00 ή 45,53.

ΚΕΦΑΛΑΙΟ 5^ο: ΛΕΙΤΟΥΡΓΙΑ ΕΤΑΙΡΕΙΑΣ-ΟΚΤΩΒΡΙΟΣ 2007

Η εταιρεία κατά το μήνα Οκτώβριο πραγματοποίησε τις παρακάτω συναλλαγές:

- 01/10/07 Πληρώσαμε σε εταιρεία catering για τη διοργάνωση εγκαινίων 560,00€ + ΦΠΑ 106,40€, ΤΠΥ Νο123 τοις μετρητοίς.
- 01/10/07 Πουλήσαμε μια κουζίνα LG λιανικώς 366,00€ + ΦΠΑ 69,54€, ΑΛΠ Νο1.
- 01/10/07 Πουλήσαμε ένα φούρνο μικροκυμάτων LG λιανικώς 111,60€ + ΦΠΑ 21,20€, ΑΛΠ Νο2.
- 01/10/07 Πληρώσαμε για εγκατάσταση συστήματος συναγερμού 428,00€ + ΦΠΑ 81,32€, Τ-ΔΑ Νο69 τοις μετρητοίς.
- 02/10/07 Πουλήσαμε πλυντήριο ρούχων Siemens λιανικώς 348,00€ + ΦΠΑ 66,12€, ΑΛΠ Νο3.
- 03/10/07 Πουλήσαμε κουζίνα Siemens 480,00€ και φούρνο μικροκυμάτων Siemens 168,00€ λιανικώς. Συνολική αξία 648,00€ + ΦΠΑ 123,12, ΑΛΠ Νο4.
- 03/10/07 Πουλήσαμε φούρνο μικροκυμάτων LG λιανικώς 111,60€ + ΦΠΑ 21,20€, ΑΛΠ Νο5.
- 04/10/07 Πουλήσαμε φούρνο μικροκυμάτων LG λιανικώς 111,60€ + ΦΠΑ 21,20€, ΑΛΠ Νο6.
- 04/10/07 Πουλήσαμε ψυγείο Whirlpool λιανικώς 549,60€ + ΦΠΑ 104,42€, ΑΛΠ Νο7.
- 04/10/07 Αγοράσαμε από LG 5 φούρνους μικροκυμάτων (τιμή τεμαχίου 74,40€) αξίας 372,00€ + ΦΠΑ 70,68€, Τ-ΔΑ Νο1028. Το σύνολο του ποσού θα πληρωθεί στις 30/11/07.
- 06/10/07 Πουλήσαμε ένα πλυντήριο Siemens λιανικώς 348,00€ + ΦΠΑ 66,12€, ΑΛΠ Νο8.
- 06/10/07 Πουλήσαμε ψυγείο Whirlpool λιανικώς 549,60€ + ΦΠΑ 104,42€, ΑΛΠ Νο9.
- 06/10/07 Πουλήσαμε ψυγείο Bosch λιανικώς 470,40€ + ΦΠΑ 89,38€, ΑΛΠ Νο10.
- 08/10/07 Πουλήσαμε μια κουζίνα LG 366,00€ και φούρνο μικροκυμάτων LG 111,60€ λιανικώς. Συνολική αξία 477,60€ + ΦΠΑ 90,74€, ΑΛΠ Νο11.
- 08/10/07 Πουλήσαμε ένα πλυντήριο ρούχων Siemens λιανικώς 348,00€ + ΦΠΑ 66,12€, ΑΛΠ Νο12.
- 08/10/07 Αγοράσαμε τα εξής εμπορεύματα:
- Από Siemens 5 πλυντήρια ρούχων (τιμή τεμαχίου 232,00€) αξίας 1160,00€ + ΦΠΑ 220,40€, Τ-ΔΑ Νο31823 με επιταγή, αριθμ. 4926815-2, λήξης 31/10/07.
 - Από Whirlpool 3 ψυγεία (τιμή τεμαχίου 366,40€) αξίας 1099,20€ + ΦΠΑ 208,85€, Τ-ΔΑ Νο18937. Πληρώσαμε 654,02€, Απόδειξη Είσπραξης Νο1103 και το υπόλοιπο του ποσού θα πληρωθεί στις 30/11/07.
- 11/10/07 Πουλήσαμε ένα πλυντήριο ρούχων Bosch λιανικώς 285,60€ + ΦΠΑ 54,26€, ΑΛΠ Νο13.
- 13/10/07 Πουλήσαμε φούρνο μικροκυμάτων LG λιανικώς 111,60€ + ΦΠΑ 21,20€, ΑΛΠ Νο14.

- 13/10/07 Πουλήσαμε ψυγείο Bosch λιανικώς 470,40€ + ΦΠΑ 89,38€, ΑΛΠ No15.
- 13/10/07 Πληρώσαμε για ενοίκιο καταστήματος 1500,00€ + χαρτόσημο 3,6% 54,00€, Απόδειξη Είσπραξης Νο3.
- 15/10/07 Πληρώσαμε έναντι λογαριασμού για τις γυψοσανίδες 1500,00€, Απόδειξη Είσπραξης Νο74.
- 16/10/07 Πουλήσαμε φούρνο μικροκυμάτων LG λιανικώς 111,60€ + ΦΠΑ 21,20€, ΑΛΠ No16.
- 18/10/07 Πουλήσαμε ένα πλυντήριο ρούχων Siemens λιανικώς 348,00€ + ΦΠΑ 66,12€, ΑΛΠ No17.
- 20/10/07 Πουλήσαμε ψυγείο Whirlpool λιανικώς 549,60€ + ΦΠΑ 104,42€, ΑΛΠ No18.
- 20/10/07 Πουλήσαμε φούρνο μικροκυμάτων LG λιανικώς 111,60€ + ΦΠΑ 21,20€, ΑΛΠ No19.
- 23/10/07 Πουλήσαμε φούρνο μικροκυμάτων LG λιανικώς 111,60€ + ΦΠΑ 21,20€, ΑΛΠ No20.
- 25/10/07 Πουλήσαμε ένα φούρνο μικροκυμάτων Siemens λιανικώς 168,00€ + ΦΠΑ 31,92€, ΑΛΠ No21.
- 25/10/07 Αγοράσαμε από LG 7 φούρνους μικροκυμάτων (τιμή τεμαχίου 74,40€) αξίας 520,80€ + ΦΠΑ 98,95€, Τ-ΔΑ Νο1139 τοις μετρητοίς.
- 27/10/07 Πουλήσαμε μια κουζίνα Siemens λιανικώς 480,00€ + ΦΠΑ 91,20€, ΑΛΠ No22.
- 27/10/07 Πουλήσαμε ένα πλυντήριο ρούχων Siemens λιανικώς 348,00€ + ΦΠΑ 66,12€, ΑΛΠ No23.
- 29/10/07 Πληρώσαμε σε συνεργείο καθαρισμού 168,06€ + ΦΠΑ 31,94€, ΤΠΥ Νο25 τοις μετρητοίς.
- 29/10/07 Κάναμε ανάληψη από τον τραπεζικό λογαριασμό μας 10.000,00€.
- 31/10/07 Εξοφλήθηκε η επιταγή με αριθμ. 4926815-1 με την οποία πληρώθηκε το ΤΔΑ Νο1513 στις 18/09/07.
- 31/10/07 Πληρώσαμε έναντι λογαριασμού για την αγορά των επίπλων 2000,00€, Απόδειξη Είσπραξης Νο111.
- 31/10/07 Πληρώσαμε έναντι λογαριασμού στην Bosch 924,07€, Απόδειξη Είσπραξης Νο1308.
- 31/10/07 Πληρώσαμε έναντι λογαριασμού στην Siemens 1224,90€, Απόδειξη Είσπραξης Νο932.
- 31/10/07 Πληρώσαμε έναντι λογαριασμού στην Whirlpool 581,35€, Απόδειξη Είσπραξης Νο1222.
- 31/10/07 Πληρώσαμε έναντι λογαριασμού στην LG 631,49€, Απόδειξη Είσπραξης Νο883.
- 31/10/07 Πληρώσαμε για υπηρεσίες φύλαξης 50,00€ + ΦΠΑ 9,50€, ΤΠΥ Νο32.
- 31/10/07 Πληρώσαμε για λογιστικές εργασίες 504,20€ + ΦΠΑ 95,80€, με παρακράτηση ΦΜΥ 84,03€, ΑΠΥ Νο1590.
- 31/10/07 Πληρώσαμε για μισθοδοσία Οκτωβρίου καθαρές αποδοχές 1744,03€.
- 31/10/07 Εξοφλήθηκε η επιταγή με αριθμ. 4926815-1 με την οποία πληρώθηκε το ΤΔΑ Νο31823 στις 08/10/07.
- 31/10/07 Εγγραφή τακτοποίησης λογαριασμών ΦΠΑ.
(Χρήση λογισμικού προγράμματος extra Λογιστική Διαχείριση, της epsilon-net)

5.1 ΓΕΝΙΚΟ ΗΜΕΡΟΛΟΓΙΟ ΟΚΤΩΒΡΙΟΥ

Εταιρεία: ΗΛΕΚΤΡΟΜΑΡΚΕΤ Α.Ε.		Γενικό Ημερολόγιο		Ημερομηνία: 31/12/2007			
Από 01/10/2007 Έως 31/10/2007		σελ. 0					
ΑΑ Ημερίνα	Παραστατικό	Κωδικός	Περιγραφή Λογαριασμού	ΚΚ	Αιτιολογία Κίνησης	Χρέωση	Πίστωση
			Σύνολα Περιόδου Από Μεταφορά:			0,00	0,00
			Γενικά Σύνολα Από Μεταφορά:			338.347,75	338.347,75
- 1/10/2007	ΤΠΥ123	50-00-00-0016	ΧΑΡΑΛΑΜΠΙΔΟΥ ΣΟΥΛΤΑΝΑ	22	ΧΑΡΑΛΑΜΠΙΔΟΥ ΣΟΥΛΤΑΝΑ		666,40
- 1/10/2007	ΤΠΥ123	64-00-00-0078	ΔΙΑΦΟΡΑ ΕΞΟΔΑ 19%	22	ΧΑΡΑΛΑΜΠΙΔΟΥ ΣΟΥΛΤΑΝΑ	560,00	
- 1/10/2007	ΤΠΥ123	54-00-29-0077	ΦΠΑ ΕΞΟΔΩΝ-ΔΑΠΑΝΩΝ 19%	22	ΧΑΡΑΛΑΜΠΙΔΟΥ ΣΟΥΛΤΑΝΑ	106,40	
- 1/10/2007	ΤΠΥ123	38-00-00-0000	ΤΑΜΕΙΟ	14	ΧΑΡΑΛΑΜΠΙΔΟΥ ΣΟΥΛΤΑΝΑ		666,40
- 1/10/2007	ΤΠΥ123	50-00-00-0016	ΧΑΡΑΛΑΜΠΙΔΟΥ ΣΟΥΛΤΑΝΑ	14	ΧΑΡΑΛΑΜΠΙΔΟΥ ΣΟΥΛΤΑΝΑ	666,40	
- 1/10/2007	Α/Π1	70-03-00-0077	ΛΙΑΝΙΚΕΣ ΠΩΛΗΣΕΙΣ ΕΜΠΟΡΕΥΜΑΤΩΝ ΕΣΩΤΕΡΙΚΟΥ ΦΠΑ 19%	23	ΛΙΑΝΙΚΕΣ ΠΩΛΗΣΕΙΣ		366,00
- 1/10/2007	Α/Π1	54-00-70-0077	ΦΠΑ ΕΚΡΟΣΗΝ ΕΜΠΟΡΕΥΜ.ΕΣΩΤΕΡΙΚΟΥ 19%	23	ΛΙΑΝΙΚΕΣ ΠΩΛΗΣΕΙΣ		69,54
- 1/10/2007	Α/Π1	30-00-01-0000	ΠΕΛΑΤΕΣ ΕΣΩΤΕΡΙΚΟΥ ΛΙΑΝΙΚΗΣ	23	ΛΙΑΝΙΚΕΣ ΠΩΛΗΣΕΙΣ	435,54	
- 1/10/2007	Α/Π1	38-00-00-0000	ΤΑΜΕΙΟ	14	ΛΙΑΝΙΚΕΣ ΠΩΛΗΣΕΙΣ	435,54	
- 1/10/2007	Α/Π1	30-00-01-0000	ΠΕΛΑΤΕΣ ΕΣΩΤΕΡΙΚΟΥ ΛΙΑΝΙΚΗΣ	14	ΛΙΑΝΙΚΕΣ ΠΩΛΗΣΕΙΣ		435,54
- 1/10/2007	Α/Π2	70-03-00-0077	ΛΙΑΝΙΚΕΣ ΠΩΛΗΣΕΙΣ ΕΜΠΟΡΕΥΜΑΤΩΝ ΕΣΩΤΕΡΙΚΟΥ ΦΠΑ 19%	23	ΛΙΑΝΙΚΕΣ ΠΩΛΗΣΕΙΣ		111,60
- 1/10/2007	Α/Π2	54-00-70-0077	ΦΠΑ ΕΚΡΟΣΗΝ ΕΜΠΟΡΕΥΜ.ΕΣΩΤΕΡΙΚΟΥ 19%	23	ΛΙΑΝΙΚΕΣ ΠΩΛΗΣΕΙΣ		21,20
- 1/10/2007	Α/Π2	30-00-01-0000	ΠΕΛΑΤΕΣ ΕΣΩΤΕΡΙΚΟΥ ΛΙΑΝΙΚΗΣ	23	ΛΙΑΝΙΚΕΣ ΠΩΛΗΣΕΙΣ	132,80	
- 1/10/2007	Α/Π2	38-00-00-0000	ΤΑΜΕΙΟ	14	ΛΙΑΝΙΚΕΣ ΠΩΛΗΣΕΙΣ	132,80	
- 1/10/2007	Α/Π2	30-00-01-0000	ΠΕΛΑΤΕΣ ΕΣΩΤΕΡΙΚΟΥ ΛΙΑΝΙΚΗΣ	14	ΛΙΑΝΙΚΕΣ ΠΩΛΗΣΕΙΣ		132,80
- 1/10/2007	ΤΔΑ69	64-00-00-0078	ΔΙΑΦΟΡΑ ΕΞΟΔΑ 19%	22	ΚΩΣΤΟΠΟΥΛΟΣ ΑΛΕΞΑΝΔΡΟΣ	428,00	
- 1/10/2007	ΤΔΑ69	54-00-29-0077	ΦΠΑ ΕΞΟΔΩΝ-ΔΑΠΑΝΩΝ 19%	22	ΚΩΣΤΟΠΟΥΛΟΣ ΑΛΕΞΑΝΔΡΟΣ	81,32	
- 1/10/2007	ΤΔΑ69	50-00-00-0017	ΚΩΣΤΟΠΟΥΛΟΣ ΑΛΕΞΑΝΔΡΟΣ	22	ΚΩΣΤΟΠΟΥΛΟΣ ΑΛΕΞΑΝΔΡΟΣ		509,32
- 1/10/2007	ΤΔΑ69	38-00-00-0000	ΤΑΜΕΙΟ	14	ΚΩΣΤΟΠΟΥΛΟΣ ΑΛΕΞΑΝΔΡΟΣ		509,32
- 1/10/2007	ΤΔΑ69	50-00-00-0017	ΚΩΣΤΟΠΟΥΛΟΣ ΑΛΕΞΑΝΔΡΟΣ	14	ΚΩΣΤΟΠΟΥΛΟΣ ΑΛΕΞΑΝΔΡΟΣ	509,32	
- 2/10/2007	Α/Π3	70-03-00-0077	ΛΙΑΝΙΚΕΣ ΠΩΛΗΣΕΙΣ ΕΜΠΟΡΕΥΜΑΤΩΝ ΕΣΩΤΕΡΙΚΟΥ ΦΠΑ 19%	23	ΛΙΑΝΙΚΕΣ ΠΩΛΗΣΕΙΣ		348,00
- 2/10/2007	Α/Π3	54-00-70-0077	ΦΠΑ ΕΚΡΟΣΗΝ ΕΜΠΟΡΕΥΜ.ΕΣΩΤΕΡΙΚΟΥ 19%	23	ΛΙΑΝΙΚΕΣ ΠΩΛΗΣΕΙΣ		66,12
- 2/10/2007	Α/Π3	30-00-01-0000	ΠΕΛΑΤΕΣ ΕΣΩΤΕΡΙΚΟΥ ΛΙΑΝΙΚΗΣ	23	ΛΙΑΝΙΚΕΣ ΠΩΛΗΣΕΙΣ	414,12	
Σύνολα Περιόδου Σε Μεταφορά:						3.902,24	3.902,24
Γενικά Σύνολα Σε Μεταφορά:						342.249,99	342.249,99

Γενικό Ημερολόγιο

Από 01/10/2007 Έως 31/10/2007

σελ. 1

ΑΑ	Ημερίνα	Παραστατικό	Κωδικός	Περιγραφή Λογαριασμού	ΚΚ	Αιτιολογία Κίνησης	Χρέωση	Πίστωση
-	2/10/2007	ΑΛΠ3	38-00-00-0000	ΤΑΜΕΙΟ	14	ΛΙΑΝΙΚΕΣ ΠΩΛΗΣΕΙΣ	414,12	
-	2/10/2007	ΑΛΠ3	30-00-01-0000	ΠΕΛΑΤΕΣ ΕΣΩΤΕΡΙΚΟΥ ΛΙΑΝΙΚΗΣ	14	ΛΙΑΝΙΚΕΣ ΠΩΛΗΣΕΙΣ		414,12
-	3/10/2007	ΑΛΠ4	70-03-00-0077	ΛΙΑΝΙΚΕΣ ΠΩΛΗΣΕΙΣ ΕΜΠΟΡΕΥΜΑΤΩΝ ΕΣΩΤΕΡΙΚΟΥ ΦΠΑ 19%	23	ΛΙΑΝΙΚΕΣ ΠΩΛΗΣΕΙΣ		648,00
-	3/10/2007	ΑΛΠ4	54-00-70-0077	ΦΠΑ ΕΚΡΟΩΝ ΕΜΠΟΡΕΥΜ.ΕΣΩΤΕΡΙΚΟΥ 19%	23	ΛΙΑΝΙΚΕΣ ΠΩΛΗΣΕΙΣ		123,12
-	3/10/2007	ΑΛΠ4	30-00-01-0000	ΠΕΛΑΤΕΣ ΕΣΩΤΕΡΙΚΟΥ ΛΙΑΝΙΚΗΣ	23	ΛΙΑΝΙΚΕΣ ΠΩΛΗΣΕΙΣ	771,12	
-	3/10/2007	ΑΛΠ4	38-00-00-0000	ΤΑΜΕΙΟ	14	ΛΙΑΝΙΚΕΣ ΠΩΛΗΣΕΙΣ	771,12	
-	3/10/2007	ΑΛΠ4	30-00-01-0000	ΠΕΛΑΤΕΣ ΕΣΩΤΕΡΙΚΟΥ ΛΙΑΝΙΚΗΣ	14	ΛΙΑΝΙΚΕΣ ΠΩΛΗΣΕΙΣ		771,12
-	3/10/2007	ΑΛΠ5	70-03-00-0077	ΛΙΑΝΙΚΕΣ ΠΩΛΗΣΕΙΣ ΕΜΠΟΡΕΥΜΑΤΩΝ ΕΣΩΤΕΡΙΚΟΥ ΦΠΑ 19%	23	ΛΙΑΝΙΚΕΣ ΠΩΛΗΣΕΙΣ		111,60
-	3/10/2007	ΑΛΠ5	54-00-70-0077	ΦΠΑ ΕΚΡΟΩΝ ΕΜΠΟΡΕΥΜ.ΕΣΩΤΕΡΙΚΟΥ 19%	23	ΛΙΑΝΙΚΕΣ ΠΩΛΗΣΕΙΣ		21,20
-	3/10/2007	ΑΛΠ5	30-00-01-0000	ΠΕΛΑΤΕΣ ΕΣΩΤΕΡΙΚΟΥ ΛΙΑΝΙΚΗΣ	23	ΛΙΑΝΙΚΕΣ ΠΩΛΗΣΕΙΣ	132,80	
-	3/10/2007	ΑΛΠ5	38-00-00-0000	ΤΑΜΕΙΟ	14	ΛΙΑΝΙΚΕΣ ΠΩΛΗΣΕΙΣ	132,80	
-	3/10/2007	ΑΛΠ5	30-00-01-0000	ΠΕΛΑΤΕΣ ΕΣΩΤΕΡΙΚΟΥ ΛΙΑΝΙΚΗΣ	14	ΛΙΑΝΙΚΕΣ ΠΩΛΗΣΕΙΣ		132,80
-	4/10/2007	ΑΛΠ6	70-03-00-0077	ΛΙΑΝΙΚΕΣ ΠΩΛΗΣΕΙΣ ΕΜΠΟΡΕΥΜΑΤΩΝ ΕΣΩΤΕΡΙΚΟΥ ΦΠΑ 19%	23	ΛΙΑΝΙΚΕΣ ΠΩΛΗΣΕΙΣ		111,60
-	4/10/2007	ΑΛΠ6	54-00-70-0077	ΦΠΑ ΕΚΡΟΩΝ ΕΜΠΟΡΕΥΜ.ΕΣΩΤΕΡΙΚΟΥ 19%	23	ΛΙΑΝΙΚΕΣ ΠΩΛΗΣΕΙΣ		21,20
-	4/10/2007	ΑΛΠ6	30-00-01-0000	ΠΕΛΑΤΕΣ ΕΣΩΤΕΡΙΚΟΥ ΛΙΑΝΙΚΗΣ	23	ΛΙΑΝΙΚΕΣ ΠΩΛΗΣΕΙΣ	132,80	
-	4/10/2007	ΑΛΠ6	38-00-00-0000	ΤΑΜΕΙΟ	14	ΛΙΑΝΙΚΕΣ ΠΩΛΗΣΕΙΣ	132,80	
-	4/10/2007	ΑΛΠ6	30-00-01-0000	ΠΕΛΑΤΕΣ ΕΣΩΤΕΡΙΚΟΥ ΛΙΑΝΙΚΗΣ	14	ΛΙΑΝΙΚΕΣ ΠΩΛΗΣΕΙΣ		132,80
-	4/10/2007	ΑΛΠ7	70-03-00-0077	ΛΙΑΝΙΚΕΣ ΠΩΛΗΣΕΙΣ ΕΜΠΟΡΕΥΜΑΤΩΝ ΕΣΩΤΕΡΙΚΟΥ ΦΠΑ 19%	23	ΛΙΑΝΙΚΕΣ ΠΩΛΗΣΕΙΣ		549,60
-	4/10/2007	ΑΛΠ7	54-00-70-0077	ΦΠΑ ΕΚΡΟΩΝ ΕΜΠΟΡΕΥΜ.ΕΣΩΤΕΡΙΚΟΥ 19%	23	ΛΙΑΝΙΚΕΣ ΠΩΛΗΣΕΙΣ		104,42
-	4/10/2007	ΑΛΠ7	30-00-01-0000	ΠΕΛΑΤΕΣ ΕΣΩΤΕΡΙΚΟΥ ΛΙΑΝΙΚΗΣ	23	ΛΙΑΝΙΚΕΣ ΠΩΛΗΣΕΙΣ	654,02	
-	4/10/2007	ΑΛΠ7	38-00-00-0000	ΤΑΜΕΙΟ	14	ΛΙΑΝΙΚΕΣ ΠΩΛΗΣΕΙΣ	654,02	
-	4/10/2007	ΑΛΠ7	30-00-01-0000	ΠΕΛΑΤΕΣ ΕΣΩΤΕΡΙΚΟΥ ΛΙΑΝΙΚΗΣ	14	ΛΙΑΝΙΚΕΣ ΠΩΛΗΣΕΙΣ		654,02
Σύνολα Περιόδου Σε Μεταφορά:							7.697,84	7.697,84
Γενικά Σύνολα Σε Μεταφορά:							346.045,59	346.045,59

Γενικό Ημερολόγιο

Από 01/10/2007 Έως 31/10/2007

σελ. 2

ΑΑ	Ημερίνα	Παραστατικό	Κωδικός	Περιγραφή Λογαριασμού	ΚΚ	Αιτιολογία Κίνησης	Χρέωση	Πίστωση
-	4/10/2007	ΤΔΑ1028	20-00-00-0077	ΑΓΟΡΕΣ ΕΜΠΟΡΕΥΜΑΤΩΝ ΕΣΩΤΕΡΙΚΟΥ 19%	12	LG AE	372,00	
-	4/10/2007	ΤΔΑ1028	54-00-20-0077	ΦΠΑ ΕΙΣΡΟΩΝ ΕΜΠΟΡ.ΕΣΩΤΕΡ.19%	12	LG AE	70,68	7.697,84
-	4/10/2007	ΤΔΑ1028	50-00-00-0015	LG AE	12	LG AE		346.045,59
-	6/10/2007	Α/Π8	70-03-00-0077	ΛΙΑΝΙΚΕΣ ΠΩΛΗΣΕΙΣ ΕΜΠΟΡΕΥΜΑΤΩΝ ΕΣΩΤΕΡΙΚΟΥ ΦΠΑ 19%	23	ΛΙΑΝΙΚΕΣ ΠΩΛΗΣΕΙΣ		348,00
-	6/10/2007	Α/Π8	54-00-70-0077	ΦΠΑ ΕΚΡΩΩΝ ΕΜΠΟΡΕΥΜ.ΕΣΩΤΕΡΙΚΟΥ 19%	23	ΛΙΑΝΙΚΕΣ ΠΩΛΗΣΕΙΣ		66,12
-	6/10/2007	Α/Π8	30-00-01-0000	ΠΕΛΑΤΕΣ ΕΣΩΤΕΡΙΚΟΥ ΛΙΑΝΙΚΗΣ	23	ΛΙΑΝΙΚΕΣ ΠΩΛΗΣΕΙΣ	414,12	
-	6/10/2007	Α/Π8	38-00-00-0000	ΤΑΜΕΙΟ	14	ΛΙΑΝΙΚΕΣ ΠΩΛΗΣΕΙΣ	414,12	
-	6/10/2007	Α/Π8	30-00-01-0000	ΠΕΛΑΤΕΣ ΕΣΩΤΕΡΙΚΟΥ ΛΙΑΝΙΚΗΣ	14	ΛΙΑΝΙΚΕΣ ΠΩΛΗΣΕΙΣ		414,12
-	6/10/2007	Α/Π9	70-03-00-0077	ΛΙΑΝΙΚΕΣ ΠΩΛΗΣΕΙΣ ΕΜΠΟΡΕΥΜΑΤΩΝ ΕΣΩΤΕΡΙΚΟΥ ΦΠΑ 19%	23	ΛΙΑΝΙΚΕΣ ΠΩΛΗΣΕΙΣ		549,60
-	6/10/2007	Α/Π9	54-00-70-0077	ΦΠΑ ΕΚΡΩΩΝ ΕΜΠΟΡΕΥΜ.ΕΣΩΤΕΡΙΚΟΥ 19%	23	ΛΙΑΝΙΚΕΣ ΠΩΛΗΣΕΙΣ		104,42
-	6/10/2007	Α/Π9	30-00-01-0000	ΠΕΛΑΤΕΣ ΕΣΩΤΕΡΙΚΟΥ ΛΙΑΝΙΚΗΣ	23	ΛΙΑΝΙΚΕΣ ΠΩΛΗΣΕΙΣ	654,02	
-	6/10/2007	Α/Π9	38-00-00-0000	ΤΑΜΕΙΟ	14	ΛΙΑΝΙΚΕΣ ΠΩΛΗΣΕΙΣ	654,02	
-	6/10/2007	Α/Π9	30-00-01-0000	ΠΕΛΑΤΕΣ ΕΣΩΤΕΡΙΚΟΥ ΛΙΑΝΙΚΗΣ	14	ΛΙΑΝΙΚΕΣ ΠΩΛΗΣΕΙΣ		654,02
-	6/10/2007	Α/Π10	70-03-00-0077	ΛΙΑΝΙΚΕΣ ΠΩΛΗΣΕΙΣ ΕΜΠΟΡΕΥΜΑΤΩΝ ΕΣΩΤΕΡΙΚΟΥ ΦΠΑ 19%	23	ΛΙΑΝΙΚΕΣ ΠΩΛΗΣΕΙΣ		470,40
-	6/10/2007	Α/Π10	54-00-70-0077	ΦΠΑ ΕΚΡΩΩΝ ΕΜΠΟΡΕΥΜ.ΕΣΩΤΕΡΙΚΟΥ 19%	23	ΛΙΑΝΙΚΕΣ ΠΩΛΗΣΕΙΣ		89,38
-	6/10/2007	Α/Π10	30-00-01-0000	ΠΕΛΑΤΕΣ ΕΣΩΤΕΡΙΚΟΥ ΛΙΑΝΙΚΗΣ	23	ΛΙΑΝΙΚΕΣ ΠΩΛΗΣΕΙΣ	559,78	
-	6/10/2007	Α/Π10	38-00-00-0000	ΤΑΜΕΙΟ	14	ΛΙΑΝΙΚΕΣ ΠΩΛΗΣΕΙΣ	559,78	
-	6/10/2007	Α/Π10	30-00-01-0000	ΠΕΛΑΤΕΣ ΕΣΩΤΕΡΙΚΟΥ ΛΙΑΝΙΚΗΣ	14	ΛΙΑΝΙΚΕΣ ΠΩΛΗΣΕΙΣ		559,78
-	8/10/2007	Α/Π11	70-03-00-0077	ΛΙΑΝΙΚΕΣ ΠΩΛΗΣΕΙΣ ΕΜΠΟΡΕΥΜΑΤΩΝ ΕΣΩΤΕΡΙΚΟΥ ΦΠΑ 19%	23	ΛΙΑΝΙΚΕΣ ΠΩΛΗΣΕΙΣ		477,60
-	8/10/2007	Α/Π11	54-00-70-0077	ΦΠΑ ΕΚΡΩΩΝ ΕΜΠΟΡΕΥΜ.ΕΣΩΤΕΡΙΚΟΥ 19%	23	ΛΙΑΝΙΚΕΣ ΠΩΛΗΣΕΙΣ		90,74
-	8/10/2007	Α/Π11	30-00-01-0000	ΠΕΛΑΤΕΣ ΕΣΩΤΕΡΙΚΟΥ ΛΙΑΝΙΚΗΣ	23	ΛΙΑΝΙΚΕΣ ΠΩΛΗΣΕΙΣ	568,34	
-	8/10/2007	Α/Π11	38-00-00-0000	ΤΑΜΕΙΟ	14	ΛΙΑΝΙΚΕΣ ΠΩΛΗΣΕΙΣ	568,34	
Σύνολα Περιόδου Σε Μεταφορά:							12.533,04	11.964,70
Γενικά Σύνολα Σε Μεταφορά:							350.880,79	350.312,45

Γενικό Ημερολόγιο

Από 01/10/2007 Έως 31/10/2007

σελ. 3

ΑΑ	Ημερίνα	Παραστατικό	Κωδικός	Περιγραφή Λογαριασμού	ΚΚ	Αιτιολογία Κίνησης	Χρέωση	Πίστωση
-	8/10/2007	Α/Π11	30-00-01-0000	ΠΕΛΑΤΕΣ ΕΣΩΤΕΡΙΚΟΥ ΛΙΑΝΙΚΗΣ	14	ΛΙΑΝΙΚΕΣ ΠΩΛΗΣΕΙΣ		568,34
-	8/10/2007	Α/Π12	30-00-01-0000	ΠΕΛΑΤΕΣ ΕΣΩΤΕΡΙΚΟΥ ΛΙΑΝΙΚΗΣ	23	ΛΙΑΝΙΚΕΣ ΠΩΛΗΣΕΙΣ	414,12	
-	8/10/2007	Α/Π12	54-00-70-0077	ΦΠΑ ΕΚΦΡΩΝ ΕΜΠΟΡΕΥΜ.ΕΣΩΤΕΡΙΚΟΥ 19%	23	ΛΙΑΝΙΚΕΣ ΠΩΛΗΣΕΙΣ		66,12
-	8/10/2007	Α/Π12	70-03-00-0077	ΛΙΑΝΙΚΕΣ ΠΩΛΗΣΕΙΣ ΕΜΠΟΡΕΥΜΑΤΩΝ ΕΣΩΤΕΡΙΚΟΥ ΦΠΑ 19%	23	ΛΙΑΝΙΚΕΣ ΠΩΛΗΣΕΙΣ		348,00
-	8/10/2007	Α/Π12	38-00-00-0000	ΤΑΜΕΙΟ	14	ΛΙΑΝΙΚΕΣ ΠΩΛΗΣΕΙΣ	414,12	
-	8/10/2007	Α/Π12	30-00-01-0000	ΠΕΛΑΤΕΣ ΕΣΩΤΕΡΙΚΟΥ ΛΙΑΝΙΚΗΣ	14	ΛΙΑΝΙΚΕΣ ΠΩΛΗΣΕΙΣ		414,12
-	8/10/2007	ΤΔΑ31823	20-00-00-0077	ΑΤΟΡΕΣ ΕΜΠΟΡΕΥΜΑΤΩΝ ΕΣΩΤΕΡΙΚΟΥ 19%	22	SIEMENS AE	1.160,00	
-	8/10/2007	ΤΔΑ31823	54-00-20-0077	ΦΠΑ ΕΙΣΡΟΩΝ ΕΜΠΟΡ.ΕΣΩΤΕΡ.19%	22	SIEMENS AE	220,40	
-	8/10/2007	ΤΔΑ31823	50-00-00-0013	SIEMENS AE	22	SIEMENS AE		1.380,40
-	8/10/2007	ΤΔΑ18937	20-00-00-0077	ΑΤΟΡΕΣ ΕΜΠΟΡΕΥΜΑΤΩΝ ΕΣΩΤΕΡΙΚΟΥ 19%	12	WHIRLPOOL AE	1.099,20	
-	8/10/2007	ΤΔΑ18937	54-00-20-0077	ΦΠΑ ΕΙΣΡΟΩΝ ΕΜΠΟΡ.ΕΣΩΤΕΡ.19%	12	WHIRLPOOL AE	208,85	
-	8/10/2007	ΤΔΑ18937	50-00-00-0014	WHIRLPOOL AE	12	WHIRLPOOL AE		1.308,05
-	8/10/2007	ΑΠΟΔ.ΕΙΣΠΡ.1103	38-00-00-0000	ΤΑΜΕΙΟ	14	WHIRLPOOL AE	654,02	
-	8/10/2007	ΑΠΟΔ.ΕΙΣΠΡ.1103	50-00-00-0014	WHIRLPOOL AE	14	WHIRLPOOL AE	654,02	
-	8/10/2007	ΕΠΙΤΑΓΗ 4926815-2	50-00-00-0013	SIEMENS AE	11	ΕΚΔΟΣΗ ΕΠΙΤΑΓΗ ΓΙΑ ΠΛΗΡΩΜΗ ΤΔΑ 31823 SIEMENS AE	1.380,40	
-	8/10/2007	ΕΠΙΤΑΓΗ 4926815-2	53-90-00-0010	ΕΠΙΤΑΓΕΣ ΠΛΗΡΩΤΕΣ ΜΕΤΑΧΡ.ΛΗΞΗΣ ΟΚΤΩΒΡΙΟΥ	11	ΕΚΔΟΣΗ ΕΠΙΤΑΓΗ ΓΙΑ ΠΛΗΡΩΜΗ ΤΔΑ 31823 SIEMENS AE		1.380,40
-	11/10/2007	Α/Π13	54-00-70-0077	ΦΠΑ ΕΚΦΡΩΝ ΕΜΠΟΡΕΥΜ.ΕΣΩΤΕΡΙΚΟΥ 19%	23	ΛΙΑΝΙΚΕΣ ΠΩΛΗΣΕΙΣ		54,26
-	11/10/2007	Α/Π13	70-03-00-0077	ΛΙΑΝΙΚΕΣ ΠΩΛΗΣΕΙΣ ΕΜΠΟΡΕΥΜΑΤΩΝ ΕΣΩΤΕΡΙΚΟΥ ΦΠΑ 19%	23	ΛΙΑΝΙΚΕΣ ΠΩΛΗΣΕΙΣ		285,60
-	11/10/2007	Α/Π13	30-00-01-0000	ΠΕΛΑΤΕΣ ΕΣΩΤΕΡΙΚΟΥ ΛΙΑΝΙΚΗΣ	23	ΛΙΑΝΙΚΕΣ ΠΩΛΗΣΕΙΣ	339,86	
-	11/10/2007	Α/Π13	38-00-00-0000	ΤΑΜΕΙΟ	14	ΛΙΑΝΙΚΕΣ ΠΩΛΗΣΕΙΣ	339,86	
-	11/10/2007	Α/Π13	30-00-01-0000	ΠΕΛΑΤΕΣ ΕΣΩΤΕΡΙΚΟΥ ΛΙΑΝΙΚΗΣ	14	ΛΙΑΝΙΚΕΣ ΠΩΛΗΣΕΙΣ		339,86
Σύνολο Περιόδου Σε Μεταφορά:							18.763,87	18.763,87
Γενικά Σύνολα Σε Μεταφορά:							357.111,62	357.111,62

Γενικό Ημερολόγιο

Από 01/10/2007 Έως 31/10/2007

σελ. 4

ΑΑ	Ημερίνα	Παραστατικό	Κωδικός	Περιγραφή Λογαριασμού	ΚΚ	Αιτιολογία Κίνησης	Χρέωση	Πίστωση
-	13/10/2007	Α/Π14	54-00-70-0077	ΦΠΑ ΕΚΡΘΩΝ ΕΜΠΟΡΕΥΜ.ΕΙΣΩΤΕΡΙΚΟΥ 19%	23	ΛΙΑΝΙΚΕΣ ΠΩΛΗΣΕΙΣ		21,20
-	13/10/2007	Α/Π14	70-03-00-0077	ΛΙΑΝΙΚΕΣ ΠΩΛΗΣΕΙΣ ΕΜΠΟΡΕΥΜΑΤΩΝ ΕΙΣΩΤΕΡΙΚΟΥ ΦΠΑ 19%	23	ΛΙΑΝΙΚΕΣ ΠΩΛΗΣΕΙΣ	18.763,87	18.763,87
-	13/10/2007	Α/Π14	30-00-01-0000	ΠΕΛΑΤΕΣ ΕΙΣΩΤΕΡΙΚΟΥ ΛΙΑΝΙΚΗΣ	23	ΛΙΑΝΙΚΕΣ ΠΩΛΗΣΕΙΣ	357.111,62	357.111,62
-	13/10/2007	Α/Π14	38-00-00-0000	ΤΑΜΕΙΟ	14	ΛΙΑΝΙΚΕΣ ΠΩΛΗΣΕΙΣ		
-	13/10/2007	Α/Π14	30-00-01-0000	ΠΕΛΑΤΕΣ ΕΙΣΩΤΕΡΙΚΟΥ ΛΙΑΝΙΚΗΣ	14	ΛΙΑΝΙΚΕΣ ΠΩΛΗΣΕΙΣ	132,80	132,80
-	13/10/2007	Α/Π15	54-00-70-0077	ΦΠΑ ΕΚΡΘΩΝ ΕΜΠΟΡΕΥΜ.ΕΙΣΩΤΕΡΙΚΟΥ 19%	23	ΛΙΑΝΙΚΕΣ ΠΩΛΗΣΕΙΣ		89,36
-	13/10/2007	Α/Π15	70-03-00-0077	ΛΙΑΝΙΚΕΣ ΠΩΛΗΣΕΙΣ ΕΜΠΟΡΕΥΜΑΤΩΝ ΕΙΣΩΤΕΡΙΚΟΥ ΦΠΑ 19%	23	ΛΙΑΝΙΚΕΣ ΠΩΛΗΣΕΙΣ		470,40
-	13/10/2007	Α/Π15	30-00-01-0000	ΠΕΛΑΤΕΣ ΕΙΣΩΤΕΡΙΚΟΥ ΛΙΑΝΙΚΗΣ	23	ΛΙΑΝΙΚΕΣ ΠΩΛΗΣΕΙΣ	559,78	
-	13/10/2007	Α/Π15	38-00-00-0000	ΤΑΜΕΙΟ	14	ΛΙΑΝΙΚΕΣ ΠΩΛΗΣΕΙΣ	559,78	
-	13/10/2007	Α/Π15	30-00-01-0000	ΠΕΛΑΤΕΣ ΕΙΣΩΤΕΡΙΚΟΥ ΛΙΑΝΙΚΗΣ	14	ΛΙΑΝΙΚΕΣ ΠΩΛΗΣΕΙΣ		559,78
-	13/10/2007	ΑΠΟΔ.3	38-00-00-0000	ΤΑΜΕΙΟ	14	ΕΝΟΙΚΙΟ ΟΚΤΩΒΡΙΟΥ		1.554,00
-	13/10/2007	ΑΠΟΔ.3	62-04-01-0000	ΕΝΟΙΚΙΑ ΚΤΙΡΙΩΝ-ΤΕΧΝΙΚΩΝ ΕΡΓΩΝ	14	ΕΝΟΙΚΙΟ ΟΚΤΩΒΡΙΟΥ	1.500,00	
-	13/10/2007	ΑΠΟΔ.3	63-98-00-0000	ΧΑΡΤΟΣΗΜΟ ΜΙΣΘΩΜΑΤΩΝ	14	ΕΝΟΙΚΙΟ ΟΚΤΩΒΡΙΟΥ	54,00	
-	15/10/2007	ΑΠΟΔ.ΕΙΣΠΡ.74	38-00-00-0000	ΤΑΜΕΙΟ	14	ΠΕΤΡΟΥ ΓΕΩΡΓΙΟΣ		1.500,00
-	15/10/2007	ΑΠΟΔ.ΕΙΣΠΡ.74	50-00-00-0004	ΠΕΤΡΟΥ ΓΕΩΡΓΙΟΣ	14	ΠΕΤΡΟΥ ΓΕΩΡΓΙΟΣ	1.500,00	
-	16/10/2007	Α/Π16	54-00-70-0077	ΦΠΑ ΕΚΡΘΩΝ ΕΜΠΟΡΕΥΜ.ΕΙΣΩΤΕΡΙΚΟΥ 19%	23	ΛΙΑΝΙΚΕΣ ΠΩΛΗΣΕΙΣ		21,20
-	16/10/2007	Α/Π16	70-03-00-0077	ΛΙΑΝΙΚΕΣ ΠΩΛΗΣΕΙΣ ΕΜΠΟΡΕΥΜΑΤΩΝ ΕΙΣΩΤΕΡΙΚΟΥ ΦΠΑ 19%	23	ΛΙΑΝΙΚΕΣ ΠΩΛΗΣΕΙΣ		111,60
-	16/10/2007	Α/Π16	30-00-01-0000	ΠΕΛΑΤΕΣ ΕΙΣΩΤΕΡΙΚΟΥ ΛΙΑΝΙΚΗΣ	23	ΛΙΑΝΙΚΕΣ ΠΩΛΗΣΕΙΣ	132,80	
-	16/10/2007	Α/Π16	38-00-00-0000	ΤΑΜΕΙΟ	14	ΛΙΑΝΙΚΕΣ ΠΩΛΗΣΕΙΣ		
-	16/10/2007	Α/Π16	30-00-01-0000	ΠΕΛΑΤΕΣ ΕΙΣΩΤΕΡΙΚΟΥ ΛΙΑΝΙΚΗΣ	14	ΛΙΑΝΙΚΕΣ ΠΩΛΗΣΕΙΣ	132,80	132,80
-	18/10/2007	Α/Π17	54-00-70-0077	ΦΠΑ ΕΚΡΘΩΝ ΕΜΠΟΡΕΥΜ.ΕΙΣΩΤΕΡΙΚΟΥ 19%	23	ΛΙΑΝΙΚΕΣ ΠΩΛΗΣΕΙΣ		66,12
-	18/10/2007	Α/Π17	70-03-00-0077	ΛΙΑΝΙΚΕΣ ΠΩΛΗΣΕΙΣ ΕΜΠΟΡΕΥΜΑΤΩΝ ΕΙΣΩΤΕΡΙΚΟΥ ΦΠΑ 19%	23	ΛΙΑΝΙΚΕΣ ΠΩΛΗΣΕΙΣ		348,00
Σύνολο Περιόδου Σε Μεταφορά:							23.468,63	23.862,75
Γενικά Σύνολα Σε Μεταφορά:							361.816,38	362.230,50

Γενικό Ημερολόγιο

Από 01/10/2007 Έως 31/10/2007

σελ. 5

ΑΑ	Ημερίνα	Παραστατικό	Κωδικός	Περιγραφή Λογαριασμού	ΚΚ	Αιτιολογία Κίνησης	Χρέωση	Πίστωση
-	18/10/2007	Α/Π17	30-00-01-0000	ΠΕΛΑΤΕΣ ΕΣΩΤΕΡΙΚΟΥ ΛΙΑΝΙΚΗΣ	23	ΛΙΑΝΙΚΕΣ ΠΩΛΗΣΕΙΣ	414,12	
-	18/10/2007	Α/Π17	38-00-00-0000	ΤΑΜΕΙΟ	14	ΛΙΑΝΙΚΕΣ ΠΩΛΗΣΕΙΣ	414,12	
-	18/10/2007	Α/Π17	30-00-01-0000	ΠΕΛΑΤΕΣ ΕΣΩΤΕΡΙΚΟΥ ΛΙΑΝΙΚΗΣ	14	ΛΙΑΝΙΚΕΣ ΠΩΛΗΣΕΙΣ		414,12
-	20/10/2007	Α/Π18	54-00-70-0077	ΦΠΑ ΕΚΡΟΩΝ ΕΜΠΟΡΕΥΜ.ΕΣΩΤΕΡΙΚΟΥ 19%	23	ΛΙΑΝΙΚΕΣ ΠΩΛΗΣΕΙΣ		104,42
-	20/10/2007	Α/Π18	70-03-00-0077	ΛΙΑΝΙΚΕΣ ΠΩΛΗΣΕΙΣ ΕΜΠΟΡΕΥΜΑΤΩΝ ΕΣΩΤΕΡΙΚΟΥ ΦΠΑ 19%	23	ΛΙΑΝΙΚΕΣ ΠΩΛΗΣΕΙΣ		549,60
-	20/10/2007	Α/Π18	30-00-01-0000	ΠΕΛΑΤΕΣ ΕΣΩΤΕΡΙΚΟΥ ΛΙΑΝΙΚΗΣ	23	ΛΙΑΝΙΚΕΣ ΠΩΛΗΣΕΙΣ	654,02	
-	20/10/2007	Α/Π18	38-00-00-0000	ΤΑΜΕΙΟ	14	ΛΙΑΝΙΚΕΣ ΠΩΛΗΣΕΙΣ	654,02	
-	20/10/2007	Α/Π18	30-00-01-0000	ΠΕΛΑΤΕΣ ΕΣΩΤΕΡΙΚΟΥ ΛΙΑΝΙΚΗΣ	14	ΛΙΑΝΙΚΕΣ ΠΩΛΗΣΕΙΣ		654,02
-	20/10/2007	Α/Π19	54-00-70-0077	ΦΠΑ ΕΚΡΟΩΝ ΕΜΠΟΡΕΥΜ.ΕΣΩΤΕΡΙΚΟΥ 19%	23	ΛΙΑΝΙΚΕΣ ΠΩΛΗΣΕΙΣ		21,20
-	20/10/2007	Α/Π19	70-03-00-0077	ΛΙΑΝΙΚΕΣ ΠΩΛΗΣΕΙΣ ΕΜΠΟΡΕΥΜΑΤΩΝ ΕΣΩΤΕΡΙΚΟΥ ΦΠΑ 19%	23	ΛΙΑΝΙΚΕΣ ΠΩΛΗΣΕΙΣ		111,60
-	20/10/2007	Α/Π19	30-00-01-0000	ΠΕΛΑΤΕΣ ΕΣΩΤΕΡΙΚΟΥ ΛΙΑΝΙΚΗΣ	23	ΛΙΑΝΙΚΕΣ ΠΩΛΗΣΕΙΣ	132,80	
-	20/10/2007	Α/Π19	38-00-00-0000	ΤΑΜΕΙΟ	14	ΛΙΑΝΙΚΕΣ ΠΩΛΗΣΕΙΣ	132,80	
-	20/10/2007	Α/Π19	30-00-01-0000	ΠΕΛΑΤΕΣ ΕΣΩΤΕΡΙΚΟΥ ΛΙΑΝΙΚΗΣ	14	ΛΙΑΝΙΚΕΣ ΠΩΛΗΣΕΙΣ		132,80
-	23/10/2007	Α/Π20	54-00-70-0077	ΦΠΑ ΕΚΡΟΩΝ ΕΜΠΟΡΕΥΜ.ΕΣΩΤΕΡΙΚΟΥ 19%	23	ΛΙΑΝΙΚΕΣ ΠΩΛΗΣΕΙΣ		21,20
-	23/10/2007	Α/Π20	70-03-00-0077	ΛΙΑΝΙΚΕΣ ΠΩΛΗΣΕΙΣ ΕΜΠΟΡΕΥΜΑΤΩΝ ΕΣΩΤΕΡΙΚΟΥ ΦΠΑ 19%	23	ΛΙΑΝΙΚΕΣ ΠΩΛΗΣΕΙΣ		111,60
-	23/10/2007	Α/Π20	30-00-01-0000	ΠΕΛΑΤΕΣ ΕΣΩΤΕΡΙΚΟΥ ΛΙΑΝΙΚΗΣ	23	ΛΙΑΝΙΚΕΣ ΠΩΛΗΣΕΙΣ	132,80	
-	23/10/2007	Α/Π20	38-00-00-0000	ΤΑΜΕΙΟ	14	ΛΙΑΝΙΚΕΣ ΠΩΛΗΣΕΙΣ	132,80	
-	23/10/2007	Α/Π20	30-00-01-0000	ΠΕΛΑΤΕΣ ΕΣΩΤΕΡΙΚΟΥ ΛΙΑΝΙΚΗΣ	14	ΛΙΑΝΙΚΕΣ ΠΩΛΗΣΕΙΣ		132,80
-	25/10/2007	Α/Π21	54-00-70-0077	ΦΠΑ ΕΚΡΟΩΝ ΕΜΠΟΡΕΥΜ.ΕΣΩΤΕΡΙΚΟΥ 19%	23	ΛΙΑΝΙΚΕΣ ΠΩΛΗΣΕΙΣ		31,92
-	25/10/2007	Α/Π21	70-03-00-0077	ΛΙΑΝΙΚΕΣ ΠΩΛΗΣΕΙΣ ΕΜΠΟΡΕΥΜΑΤΩΝ ΕΣΩΤΕΡΙΚΟΥ ΦΠΑ 19%	23	ΛΙΑΝΙΚΕΣ ΠΩΛΗΣΕΙΣ		168,00
-	25/10/2007	Α/Π21	30-00-01-0000	ΠΕΛΑΤΕΣ ΕΣΩΤΕΡΙΚΟΥ ΛΙΑΝΙΚΗΣ	23	ΛΙΑΝΙΚΕΣ ΠΩΛΗΣΕΙΣ	199,92	
-	25/10/2007	Α/Π21	38-00-00-0000	ΤΑΜΕΙΟ	14	ΛΙΑΝΙΚΕΣ ΠΩΛΗΣΕΙΣ	199,92	
Σύνολα Περιόδου Σε Μεταφορά:							26.535,95	26.336,03
Γενικά Σύνολα Σε Μεταφορά:							364.883,70	364.683,78

Γενικό Ημερολόγιο

Από 01/10/2007 Έως 31/10/2007

σελ. 6

ΑΑ Ημερίνα	Παραστατικό	Κωδικός	Περιγραφή Λογαριασμού	ΚΚ	Αιτιολογία Κίνησης	Χρέωση	Πίστωση
- 25/10/2007	Α/Π21	30-00-01-0000	ΠΕΛΑΤΕΣ ΕΣΩΤΕΡΙΚΟΥ ΛΙΑΝΙΚΗΣ	14	ΛΙΑΝΙΚΕΣ ΠΩΛΗΣΕΙΣ		199,92
- 25/10/2007	ΤΔΑ1139	20-00-00-0077	ΑΓΟΡΕΣ ΕΜΠΟΡΕΥΜΑΤΩΝ ΕΣΩΤΕΡΙΚΟΥ 19%	22	LG AE	520,80	
- 25/10/2007	ΤΔΑ1139	54-00-20-0077	ΦΠΑ ΕΙΣΡΟΩΝ ΕΜΠΟΡ.ΕΣΩΤΕΡ.19%	22	LG AE	98,95	
- 25/10/2007	ΤΔΑ1139	50-00-00-0015	LG AE	22	LG AE		619,75
- 25/10/2007	ΤΔΑ1139	38-00-00-0000	ΤΑΜΕΙΟ	14	LG AE		619,75
- 25/10/2007	ΤΔΑ1139	50-00-00-0015	LG AE	14	LG AE	619,75	
- 27/10/2007	Α/Π22	54-00-70-0077	ΦΠΑ ΕΚΡΩΩΝ ΕΜΠΟΡΕΥΜ.ΕΣΩΤΕΡΙΚΟΥ 19%	23	ΛΙΑΝΙΚΕΣ ΠΩΛΗΣΕΙΣ		91,20
- 27/10/2007	Α/Π22	70-03-00-0077	ΛΙΑΝΙΚΕΣ ΠΩΛΗΣΕΙΣ ΕΜΠΟΡΕΥΜΑΤΩΝ ΕΣΩΤΕΡΙΚΟΥ ΦΠΑ 19%	23	ΛΙΑΝΙΚΕΣ ΠΩΛΗΣΕΙΣ		480,00
- 27/10/2007	Α/Π22	30-00-01-0000	ΠΕΛΑΤΕΣ ΕΣΩΤΕΡΙΚΟΥ ΛΙΑΝΙΚΗΣ	23	ΛΙΑΝΙΚΕΣ ΠΩΛΗΣΕΙΣ	571,20	
- 27/10/2007	Α/Π22	38-00-00-0000	ΤΑΜΕΙΟ	14	ΛΙΑΝΙΚΕΣ ΠΩΛΗΣΕΙΣ	571,20	
- 27/10/2007	Α/Π22	30-00-01-0000	ΠΕΛΑΤΕΣ ΕΣΩΤΕΡΙΚΟΥ ΛΙΑΝΙΚΗΣ	14	ΛΙΑΝΙΚΕΣ ΠΩΛΗΣΕΙΣ		571,20
- 27/10/2007	Α/Π23	54-00-70-0077	ΦΠΑ ΕΚΡΩΩΝ ΕΜΠΟΡΕΥΜ.ΕΣΩΤΕΡΙΚΟΥ 19%	23	ΛΙΑΝΙΚΕΣ ΠΩΛΗΣΕΙΣ		66,12
- 27/10/2007	Α/Π23	70-03-00-0077	ΛΙΑΝΙΚΕΣ ΠΩΛΗΣΕΙΣ ΕΜΠΟΡΕΥΜΑΤΩΝ ΕΣΩΤΕΡΙΚΟΥ ΦΠΑ 19%	23	ΛΙΑΝΙΚΕΣ ΠΩΛΗΣΕΙΣ		348,00
- 27/10/2007	Α/Π23	30-00-01-0000	ΠΕΛΑΤΕΣ ΕΣΩΤΕΡΙΚΟΥ ΛΙΑΝΙΚΗΣ	23	ΛΙΑΝΙΚΕΣ ΠΩΛΗΣΕΙΣ	414,12	
- 27/10/2007	Α/Π23	38-00-00-0000	ΤΑΜΕΙΟ	14	ΛΙΑΝΙΚΕΣ ΠΩΛΗΣΕΙΣ	414,12	
- 27/10/2007	Α/Π23	30-00-01-0000	ΠΕΛΑΤΕΣ ΕΣΩΤΕΡΙΚΟΥ ΛΙΑΝΙΚΗΣ	14	ΛΙΑΝΙΚΕΣ ΠΩΛΗΣΕΙΣ		414,12
- 29/10/2007	ΤΠΥ25	61-92-01-0077	ΑΜΟΙΒΕΣ ΣΥΝΕΡΓΕΙΩΝ ΚΑΘΑΡΙΣΜΟΥ ΚΤΙΡΙΩΝ ΦΠΑ 19%	22	ΚΟΥΡΟΥΜΠΑΛΗΣ ΙΔΑΝΝΗΣ	168,06	
- 29/10/2007	ΤΠΥ25	50-00-00-0018	ΚΟΥΡΟΥΜΠΑΛΗΣ ΙΔΑΝΝΗΣ	22	ΚΟΥΡΟΥΜΠΑΛΗΣ ΙΔΑΝΝΗΣ		200,00
- 29/10/2007	ΤΠΥ25	54-00-29-0077	ΦΠΑ ΕΣΩΔΩΝ-ΔΑΠΑΝΩΝ 19%	22	ΚΟΥΡΟΥΜΠΑΛΗΣ ΙΔΑΝΝΗΣ	31,94	
- 29/10/2007	ΤΠΥ25	38-00-00-0000	ΤΑΜΕΙΟ	14	ΚΟΥΡΟΥΜΠΑΛΗΣ ΙΔΑΝΝΗΣ		200,00
- 29/10/2007	ΤΠΥ25	50-00-00-0018	ΚΟΥΡΟΥΜΠΑΛΗΣ ΙΔΑΝΝΗΣ	14	ΚΟΥΡΟΥΜΠΑΛΗΣ ΙΔΑΝΝΗΣ	200,00	
- 29/10/2007	ΑΠΟΔΕΙΞΗ	38-00-00-0000	ΤΑΜΕΙΟ	14	ΜΕΤΑΦΟΡΑ ΑΠΟ ΕΤΕ	10.000,00	
- 29/10/2007	ΑΠΟΔΕΙΞΗ	38-03-00-0000	ΚΑΤΑΘΕΣΕΙΣ ΟΥΕΩΣ Ε.Τ.Ε.	14	ΜΕΤΑΦΟΡΑ ΑΠΟ ΕΤΕ		10.000,00
Σύνολα Περιόδου Σε Μεταφορά:						40.146,09	40.146,09
Γενικά Σύνολα Σε Μεταφορά:						378.493,84	378.493,84

Γενικό Ημερολόγιο

Από 01/10/2007 Έως 31/10/2007

σελ. 7

ΑΑ	Ημερίνα	Παραστατικό	Κωδικός	Περιγραφή Λογαριασμού	ΚΚ	Αιτιολογία Κίνησης	Χρέωση	Πίστωση	
-	31/10/2007	ΑΠΟΔ.ΕΙΣΠΡ.111	38-00-00-0000	ΤΑΜΕΙΟ	14	ΠΑΠΑΔΟΠΟΥΛΟΣ ΧΡΗΣΤΟΣ		2.000,00	
-	31/10/2007	ΑΠΟΔ.ΕΙΣΠΡ.111	50-00-00-0008	ΠΑΠΑΔΟΠΟΥΛΟΣ ΧΡΗΣΤΟΣ	14	ΠΑΠΑΔΟΠΟΥΛΟΣ ΧΡΗΣΤΟΣ	2.000,00		
-	31/10/2007	ΑΠΟΔ.ΕΙΣΠΡ.1308	38-00-00-0000	ΤΑΜΕΙΟ	14	BOSCH AE		924,07	
-	31/10/2007	ΑΠΟΔ.ΕΙΣΠΡ.1308	50-00-00-0012	BOSCH AE	14	BOSCH AE	924,07		
-	31/10/2007	ΑΠΟΔ.ΕΙΣΠΡ.932	38-00-00-0000	ΤΑΜΕΙΟ	14	SIEMENS AE		1.224,90	
-	31/10/2007	ΑΠΟΔ.ΕΙΣΠΡ.932	50-00-00-0013	SIEMENS AE	14	SIEMENS AE	1.224,90		
-	31/10/2007	ΑΠΟΔ.ΕΙΣΠΡ.1222	38-00-00-0000	ΤΑΜΕΙΟ	14	WHIRLPOOL AE		581,35	
-	31/10/2007	ΑΠΟΔ.ΕΙΣΠΡ.1222	50-00-00-0014	WHIRLPOOL AE	14	WHIRLPOOL AE	581,35		
-	31/10/2007	ΑΠΟΔ.ΕΙΣΠΡ.883	38-00-00-0000	ΤΑΜΕΙΟ	14	LG AE		631,49	
-	31/10/2007	ΑΠΟΔ.ΕΙΣΠΡ.883	50-00-00-0015	LG AE	14	LG AE	631,49		
-	31/10/2007	ΤΠΥ32	62-03-10-0077	ΥΠΗΡΕΣΙΕΣ ΦΥΛΑΞΗΣ 18%	22	ΚΩΣΤΟΠΟΥΛΟΣ ΑΛΕΞΑΝΔΡΟΣ	50,00		
-	31/10/2007	ΤΠΥ32	50-00-00-0017	ΚΩΣΤΟΠΟΥΛΟΣ ΑΛΕΞΑΝΔΡΟΣ	22	ΚΩΣΤΟΠΟΥΛΟΣ ΑΛΕΞΑΝΔΡΟΣ	50,00	59,50	
-	31/10/2007	ΤΠΥ32	54-00-29-0077	ΦΠΑ ΕΞΟΔΩΝ-ΔΑΠΑΝΩΝ 18%	22	ΚΩΣΤΟΠΟΥΛΟΣ ΑΛΕΞΑΝΔΡΟΣ	9,50		
-	31/10/2007	ΤΠΥ32	38-00-00-0000	ΤΑΜΕΙΟ	14	ΚΩΣΤΟΠΟΥΛΟΣ ΑΛΕΞΑΝΔΡΟΣ		59,50	
-	31/10/2007	ΤΠΥ32	50-00-00-0017	ΚΩΣΤΟΠΟΥΛΟΣ ΑΛΕΞΑΝΔΡΟΣ	14	ΚΩΣΤΟΠΟΥΛΟΣ ΑΛΕΞΑΝΔΡΟΣ	59,50		
-	31/10/2007	ΜΙΣΘΟΛΟΓΙΟ	60-00-00-0000	ΤΑΚΤΙΚΕΣ ΑΠΟΔΟΧΕΣ ΕΜΜΙΣΘΟΥ ΠΡΟΣΩΠΙΚΟΥ	11	ΜΙΣΘΟΔΟΣΙΑ ΟΚΤΩΒΡΙΟΥ	2.216,10		
-	31/10/2007	ΜΙΣΘΟΛΟΓΙΟ	60-03-00-0000	ΕΡΓΟΔΟΤ.ΕΙΣΦΟΡ.ΙΚΑ ΕΜΜΙΣΘ.ΠΡΟΣΩΠΙΚΟΥ	11	ΜΙΣΘΟΔΟΣΙΑ ΟΚΤΩΒΡΙΟΥ	567,06		
-	31/10/2007	ΜΙΣΘΟΛΟΓΙΟ	60-03-02-0000	ΕΡΓΟΔΟΤΙΚΕΣ ΕΙΣΦΟΡΕΣ ΤΕΛΥΕΚ	11	ΜΙΣΘΟΔΟΣΙΑ ΟΚΤΩΒΡΙΟΥ	72,75		
-	31/10/2007	ΜΙΣΘΟΛΟΓΙΟ	53-00-00-0000	ΑΠΟΔΟΧΕΣ ΠΡΟΣΩΠΙΚΟΥ ΠΛΗΡΩΤΕΣ	11	ΜΙΣΘΟΔΟΣΙΑ ΟΚΤΩΒΡΙΟΥ		1.744,03	
-	31/10/2007	ΜΙΣΘΟΛΟΓΙΟ	55-00-00-0000	ΙΚΑ ΛΟΓΑΡΙΑΣΜΟΣ ΤΡΕΧΟΥΣΑΣ ΚΙΝΗΣΗΣ	11	ΜΙΣΘΟΔΟΣΙΑ ΟΚΤΩΒΡΙΟΥ		873,55	
-	31/10/2007	ΜΙΣΘΟΛΟΓΙΟ	55-02-00-0000	ΕΠΙΚΟΥΡΙΚΑ ΤΑΜΕΙΑ ΤΕΛΥΕΚ	11	ΜΙΣΘΟΔΟΣΙΑ ΟΚΤΩΒΡΙΟΥ		238,33	
-	31/10/2007	ΜΙΣΘΟΛΟΓΙΟ	38-00-00-0000	ΤΑΜΕΙΟ	14	ΜΙΣΘΟΔΟΣΙΑ ΟΚΤΩΒΡΙΟΥ		1.744,03	
-	31/10/2007	ΜΙΣΘΟΛΟΓΙΟ	53-00-00-0000	ΑΠΟΔΟΧΕΣ ΠΡΟΣΩΠΙΚΟΥ ΠΛΗΡΩΤΕΣ	14	ΜΙΣΘΟΔΟΣΙΑ ΟΚΤΩΒΡΙΟΥ	1.744,03		
-	31/10/2007	ΑΠΟΔ.ΕΙΣΠΡ.96325	53-90-00-0010	ΕΠΙΤΑΓΕΣ ΠΛΗΡΩΤΕΣ ΜΕΤΑΧΡ.ΛΗΞΗΣ ΟΚΤΩΒΡΙΟΥ	11	ΕΞΟΦΛΗΣΗ ΗΛΙΑΔΗ Ι. Τ.Α.Α 1513	3.500,00		
							Σύνολο Περιόδου Σε Μεταφορά:	53.726,84	50.226,84
							Γενικά Σύνολα Σε Μεταφορά:	392.074,59	388.574,59

Γενικό Ημερολόγιο

Από 01/10/2007 Έως 31/10/2007

σελ. 8

ΑΑ	Ημερίνα	Παραστατικό	Κωδικός	Περιγραφή Λογαριασμού	ΚΚ	Αιτιολογία Κίνησης	Χρέωση	Πίστωση
-	31/10/2007	ΑΠΟΔ.ΕΙΣΠΡ.96325	38-03-00-0000	ΚΑΤΑΘΕΣΙΣ ΘΩΕΩΣ Ε.Τ.Ε.	11	ΕΞΟΦΛΗΣΗ ΗΛΙΑΔΗΙ. ΤΔΑ 1513		3.500,00
-	31/10/2007	ΑΠΟΔ.ΕΙΣΠΡ.563991	53-90-00-0010	ΕΠΙΤΑΓΕΣ ΠΛΗΡΩΤΕΣ ΜΕΤΑΧΡ.ΛΗΞΗΣ ΟΚΤΩΒΡΙΟΥ	11	ΕΞΟΦΛΗΣΗ ΕΠΙΤΑΓΗΣ 4826815-2	1.380,40	
-	31/10/2007	ΑΠΟΔ.ΕΙΣΠΡ.563991	38-03-00-0000	ΚΑΤΑΘΕΣΙΣ ΘΩΕΩΣ Ε.Τ.Ε.	11	ΕΞΟΦΛΗΣΗ ΕΠΙΤΑΓΗΣ 4826815-2		1.380,40
-	31/10/2007	ΑΠΥ1590	50-00-00-0019	ΤΡΙΑΝΤΑΦΥΛΛΙΔΗΣ ΓΕΩΡΓΙΟΣ	12	ΑΜΟΙΒΗ ΛΟΠΙΣΤΗ		500,00
-	31/10/2007	ΑΠΥ1590	61-00-06-0077	ΑΜΟΙΒΕΣ ΚΑΙ ΕΞΟΔΑ ΛΟΓΙΣΤΩΝ ΦΠΑ 18%	12	ΑΜΟΙΒΗ ΛΟΠΙΣΤΗ	504,20	
-	31/10/2007	ΑΠΥ1590	54-00-29-0077	ΦΠΑ ΕΞΟΔΩΝ-ΔΑΠΑΝΩΝ 18%	12	ΑΜΟΙΒΗ ΛΟΠΙΣΤΗ	95,80	
-	31/10/2007	ΑΠΥ1590	54-04-00-0000	ΦΟΡΟΣ ΑΜΟΙΒΩΝ ΕΛΕΥΘΕΡΩΝ ΕΠΑΓΓΕΛΜΑΤΙΩΝ	12	ΑΜΟΙΒΗ ΛΟΠΙΣΤΗ		100,00
-	31/10/2007	ΑΠΥ1590	38-00-00-0000	ΤΑΜΕΙΟ	14	ΠΛΗΡΩΜΗ ΛΟΓΙΣΤΗ		500,00
-	31/10/2007	ΑΠΥ1590	50-00-00-0019	ΤΡΙΑΝΤΑΦΥΛΛΙΔΗΣ ΓΕΩΡΓΙΟΣ	14	ΠΛΗΡΩΜΗ ΛΟΓΙΣΤΗ	500,00	
-	31/10/2007		54-00-20-0077	ΦΠΑ ΕΙΣΡΩΩΝ ΕΜΠΟΡ.ΕΣΩΤΕΡ.18%	11	ΑΠΟΔΟΣΗ ΦΠΑ ΟΚΤΩΒΡΙΟΥ		598,88
-	31/10/2007		54-00-29-0077	ΦΠΑ ΕΞΟΔΩΝ-ΔΑΠΑΝΩΝ 18%	11	ΑΠΟΔΟΣΗ ΦΠΑ ΟΚΤΩΒΡΙΟΥ		324,96
-	31/10/2007		54-00-70-0077	ΦΠΑ ΕΚΡΩΩΝ ΕΜΠΟΡΕΥΜ.ΕΙΣΩΤΕΡΙΚΟΥ 18%	11	ΑΠΟΔΟΣΗ ΦΠΑ ΟΚΤΩΒΡΙΟΥ	1.431,80	
-	31/10/2007		54-00-00-0009	ΑΠΟΔΟΣΗ ΦΠΑ ΣΕΠΤΕΜΒΡΙΟΥ	11	ΑΠΟΔΟΣΗ ΦΠΑ ΟΚΤΩΒΡΙΟΥ		5.844,46
-	31/10/2007		54-00-00-0010	ΑΠΟΔΟΣΗ ΦΠΑ ΟΚΤΩΒΡΙΟΥ	11	ΑΠΟΔΟΣΗ ΦΠΑ ΟΚΤΩΒΡΙΟΥ	5.336,50	
Τελικά Σύνολα Περιόδου:							62.975,54	62.975,54
Τελικά Γενικά Σύνολα:							401.323,29	401.323,29

5.2 ΙΣΟΖΥΓΙΟ ΓΕΝ. ΚΑΘΟΛΙΚΟΥ ΟΚΤΩΒΡΙΟΥ

Εταιρεία: ΗΛΕΚΤΡΟΜΑΡΚΕΤ Α.Ε.

σελ. 1

Ισοζύγιο Γενικού Καθολικού Κινήσεις από 01/10/2007 έως 31/10/2007

Κωδικός Από Μεταφορά	Περιγραφή	Από Μεταφορά		Κίνηση Περίόδου		Υπόλοιπο	
		Χρέωση	Πιστωση	Χρέωση	Πιστωση	Χρέωση	Πιστωση
12	ΜΗΧΗΛΑ-ΤΕΧΝ.ΕΓΚΑΤ.-ΛΟΙΠ ΜΗΧΗΚΟΣ ΕΞΟΠΛΙΣ	700,00				700,00	
12-06	ΛΟΙΠΟΣ ΜΗΧΗΚΟΣ ΕΞΟΠΛ	700,00				700,00	
12-06-01	ΛΟΙΠΟΣ ΜΗΧΗΚΟΣ ΕΞΟΠΛ ΑΓΟΡΕΣ	700,00				700,00	
12-06-01-0077	ΛΟΙΠΟΣ ΜΗΧΗΚΟΣ ΕΞΟΠΛ ΑΓΟΡΕΣ ΜΕ ΦΠΑ 19%	700,00				700,00	
14	ΕΠΙΠΛΑ ΚΑΙ ΛΟΙΠΟΣ ΕΞΟΠΛΙΣΜΟΣ	8.592,69				8.592,69	
14-00	ΕΠΙΠΛΑ	6.722,69				6.722,69	
14-00-01	ΑΓΟΡΕΣ ΕΠΙΠΛΩΝ	6.722,69				6.722,69	
14-00-01-0077	ΑΓΟΡΕΣ ΕΠΙΠΛΩΝ ΜΕ ΦΠΑ 19%	6.722,69				6.722,69	
14-02	ΜΗΧΑΝΕΣ ΓΡΑΦΕΙΟΥ	670,00				670,00	
14-02-01	ΜΗΧΑΝΕΣ ΓΡΑΦΕΙΟΥ ΑΓΟΡΕΣ	670,00				670,00	
14-02-01-0077	ΜΗΧΑΝΕΣ ΓΡΑΦΕΙΟΥ ΑΓΟΡΕΣ ΜΕ ΦΠΑ 19%	670,00				670,00	
14-03	ΗΥ ΚΑΙ ΗΛΕΚΤΡΟΝΙΚΑ ΣΥΓΚΡΟΤΗΜΑΤΑ	1.200,00				1.200,00	
14-03-01	ΗΥ ΚΑΙ ΗΛΕΚΤΡΟΝΙΚΑ ΣΥΓΚΡΟΤΗΜΑΤΑ ΑΓΟΡΕΣ	1.200,00				1.200,00	
14-03-01-0077	ΗΥ ΚΑΙ ΗΛΕΚΤΡΟΝΙΚΑ ΣΥΓΚΡΟΤΗΜΑΤΑ ΑΓΟΡΕΣ ΜΕ ΦΠΑ 19%	1.200,00				1.200,00	
16	ΑΣΟΜ. ΑΚΙΝΗΤ. & ΕΞΟΔΑ ΠΟΛΥΤΟΥΣ ΑΠΟΣΕΩ.	2.630,08				2.630,08	
16-10	ΕΞΟΔΑ ΞΥΡΣΕΩΣ & ΠΡΩΤΗΣ ΕΓΚΑΤΑΣΤΑΣΕΩΣ	2.230,08				2.230,08	
16-10-00	ΕΞΟΔΑ ΞΥΡΣΕΩΣ & ΠΡΩΤΗΣ ΕΓΚΑΤΑΣΤΑΣΗΣ	2.230,08				2.230,08	
16-10-00-0001	Ε & Β ΕΠΙΜΕΛΗΤΗΡΙΟ ΘΕΣΣΑΛΟΝΙΚΗΣ	528,08				528,08	
16-10-00-0003	ΤΑΜΕΙΟ ΝΟΜΙΚΩΝ	375,00				375,00	
16-10-00-0004	ΦΕΚ 1%	600,00				600,00	
16-10-00-0005	ΤΑΠΕΤ	520,00				520,00	
16-10-00-0006	ΕΠΙΤΡΟΠΗ ΑΝΤΑΓΩΝΙΣΜΟΥ	60,00				60,00	
16-10-00-0007	ΝΟΜΑΡΧΙΑΚΗ ΑΥΤΟΔΙΟΙΚΗΣΗ	147,00				147,00	
16-17	ΕΞΟΔΑ ΑΝΑΛΟΓΩΝ ΔΕΙΞΕΩΣ	400,00				400,00	
16-17-01	ΕΞΟΔΑ ΑΝΑΛΟΓΩΝ ΔΕΙΞΕΩΣ ΑΓΟΡΕΣ	400,00				400,00	
16-17-01-0177	ΛΟΓΙΣΜΙΚΑ ΠΡΟΓΡΑΜΜΑΤΑ 19%	400,00				400,00	
18	ΣΥΜΤΟΧΕΣ ΚΑΙ ΛΟΙΠΕΣ ΜΑΚΡΟΠΡΟΒΕΣΜΕΣ ΑΓΑΙΤΗΣΕΙΣ	3.000,00				3.000,00	
18-11	ΔΟΣΜΕΝΕΣ ΕΓΓΥΗΣΕΙΣ	3.000,00				3.000,00	
18-11-00	ΔΟΣΜΕΝΕΣ ΕΓΓΥΗΣΕΙΣ	3.000,00				3.000,00	
18-11-00-0001	ΔΟΣΜΕΝΕΣ ΕΓΓΥΗΣΕΙΣ ΣΕ ΕΝΟΙΚΙΑ ΚΤΙΡΙΩΝ	3.000,00				3.000,00	
20	ΕΜΠΟΡΕΥΜΑΤΑ	8.475,20		3.152,00		11.627,20	
20-00	ΕΜΠΟΡΕΥΜΑΤΑ	8.475,20		3.152,00		11.627,20	
20-00-00	ΑΓΟΡΕΣ ΧΡΗΣΕΩΣ ΕΣΤΕΡΡΙΚΟΥ	8.475,20		3.152,00		11.627,20	
20-00-00-0077	ΑΓΟΡΕΣ ΕΜΠΟΡΕΥΜΑΤΩΝ ΕΣΤΕΡΡΙΚΟΥ 19%	8.475,20		3.152,00		11.627,20	
30	ΠΕΛΑΤΕΣ	8.967,80		8.967,80			
30-00	ΠΕΛΑΤΕΣ ΕΣΤΕΡΡΙΚΟΥ	8.967,80		8.967,80			
Σε Μεταφορά		23.397,97	0,00	12.119,80	8.967,80	26.549,97	0,00

Ισοζύγιο Γενικού Καθολικού
Κινήσεις από 01/10/2007 έως 31/10/2007

Κωδικός	Περιγραφή	Από Μεταφορά		Κίνηση Περιόδου		Υπόλοιπο	
		Χρέωση	Πίστωση	Χρέωση	Πίστωση	Χρέωση	Πίστωση
Από Μεταφορά		23.397,97	0,00	12.119,80	8.967,80	26.549,97	0,00
30-00-01	ΠΕΛΑΤΕΣ ΕΣΩΤΕΡΙΚΟΥ ΛΙΑΝΙΚΗΣ			8.967,80	8.967,80		
30-00-01-0000	ΠΕΛΑΤΕΣ ΕΣΩΤΕΡΙΚΟΥ ΛΙΑΝΙΚΗΣ			8.967,80	8.967,80		
33	ΧΡΕΩΣΤΕΣ ΔΙΑΦΟΡΩΝ	120.000,00	120.000,00				
33-03	ΜΕΤΟΧΟΙ ΛΙΜΟΣ ΚΑΛΥΠΕΩΣ ΚΕΦΑΛΑΙΟΥ	60.000,00	60.000,00				
33-03-00	ΜΕΤΟΧΟΙ ΛΙΜΟΣ ΚΑΛΥΠΕΩΣ ΚΕΦΑΛΑΙΟΥ	60.000,00	60.000,00				
33-03-00-0000	ΚΑΚΟΥΡΑ ΕΥΑΓΓΕΛΙΑ (700*30)	21.000,00	21.000,00				
33-03-00-0001	ΜΑΝΑΣΙΔΗΣ ΣΠΥΡΟΣ (400*30)	12.000,00	12.000,00				
33-03-00-0002	ΒΙΤΣΑ ΑΓΓΛΙΑ (300*30)	9.000,00	9.000,00				
33-03-00-0003	ΤΣΙΡΛΗΣ ΘΕΩΔΩΡΟΣ (300*30)	9.000,00	9.000,00				
33-03-00-0004	ΚΑΚΟΥΡΑΣ ΑΘΑΝΑΣΙΟΣ (300*30)	9.000,00	9.000,00				
33-04	ΟΦΕΙΛΟΜΕΝΟ ΚΕΦΑΛΑΙΟ	60.000,00	60.000,00				
33-04-00	ΟΦΕΙΛΟΜΕΝΟ ΚΕΦΑΛΑΙΟ	60.000,00	60.000,00				
33-04-00-0000	ΚΑΚΟΥΡΑ ΕΥΑΓΓΕΛΙΑ	21.000,00	21.000,00				
33-04-00-0001	ΜΑΝΑΣΙΔΗΣ ΣΠΥΡΟΣ	12.000,00	12.000,00				
33-04-00-0002	ΒΙΤΣΑ ΑΓΓΛΙΑ	9.000,00	9.000,00				
33-04-00-0003	ΤΣΙΡΛΗΣ ΘΕΩΔΩΡΟΣ	9.000,00	9.000,00				
33-04-00-0004	ΚΑΚΟΥΡΑΣ ΑΘΑΝΑΣΙΟΣ	9.000,00	9.000,00				
38	ΧΡΗΜΑΤΙΚΑ ΔΙΑΘΕΣΙΜΑ	87.800,00	51.798,51	18.967,80	28.249,23	26.720,06	
38-00	ΤΑΜΕΙΟ	27.800,00	23.998,51	18.967,80	13.368,83	9.400,46	
38-00-00	ΤΑΜΕΙΟ	27.800,00	23.998,51	18.967,80	13.368,83	9.400,46	
38-00-00-0000	ΤΑΜΕΙΟ	27.800,00	23.998,51	18.967,80	13.368,83	9.400,46	
38-03	ΚΑΤΑΘΕΣΕΙΣ ΟΥΔΕΣ ΣΕ ΔΡΧ.	60.000,00	27.800,00		14.880,40	17.319,60	
38-03-00	ΚΑΤΑΘΕΣΕΙΣ ΟΥΔΕΣ ΣΕ ΤΡΑΠΕΖΕΣ	60.000,00	27.800,00		14.880,40	17.319,60	
38-03-00-0000	ΚΑΤΑΘΕΣΕΙΣ ΟΥΔΕΣ ΣΕ Τ.Ε.	60.000,00	27.800,00		14.880,40	17.319,60	
40	ΚΕΦΑΛΑΙΟ	60.000,00	120.000,00				60.000,00
40-00	ΚΑΤΑΒΙΝΟ ΜΕΤΟΧΙΚΟ ΚΕΦΑΛ ΚΟΙΝΩΝ ΜΕΤΟΧΩΝ		60.000,00				60.000,00
40-00-00	ΚΑΤΑΒΙΝΟ ΜΕΤΟΧΙΚΟ ΚΕΦΑΛΑΙΟ Κ.ΜΕΤΟΧΩΝ		60.000,00				60.000,00
40-00-00-0000	ΚΑΤΑΒΙΝΟ ΜΕΤΟΧΙΚΟ ΚΕΦΑΛΑΙΟ Κ.ΜΕΤΟΧΩΝ		60.000,00				60.000,00
40-02	ΟΦΕΙΛΟΜΕΝΟ ΜΕΤΟΧ ΚΕΦΑΛ ΚΟΙΝΩΝ ΜΕΤΟΧΩΝ	60.000,00	60.000,00				
40-02-00	ΟΦΕΙΛΟΜΕΝΟ ΜΕΤΟΧΙΚΟ ΚΕΦΑΛΑΙΟ Κ.ΜΕΤΟΧΩΝ	60.000,00	60.000,00				
40-02-00-0000	ΟΦΕΙΛΟΜΕΝΟ ΜΕΤΟΧΙΚΟ ΚΕΦΑΛΑΙΟ Κ.ΜΕΤΟΧΩΝ	60.000,00	60.000,00				
50	ΠΡΟΜΗΘΕΥΤΕΣ	20.714,43	36.938,10	11.451,20	5.686,10	10.456,57	
50-00	ΠΡΟΜΗΘΕΥΤΕΣ ΕΣΩΤΕΡΙΚΟΥ	20.714,43	36.938,10	11.451,20	5.686,10	10.456,57	
50-00-00	ΠΡΟΜΗΘΕΥΤΕΣ ΕΣΩΤΕΡΙΚΟΥ	20.714,43	36.938,10	11.451,20	5.686,10	10.456,57	
50-00-00-0001	ΚΑΡΑΠΑΤΟΛΟΥ ΕΥΘΥΜΙΟΣ	500,00	500,00				
50-00-00-0003	ΣΑΡΑΝΤΗΣ ΚΩΝΙΝΟΣ	130,00	130,00				
50-00-00-0004	ΠΕΤΡΟΥ ΓΕΩΡΓΙΟΣ	1.500,00	5.000,00	1.500,00		2.000,00	
Σε Μεταφορά		311.912,40	328.736,61	42.538,80	42.903,13	53.270,03	70.458,57

Ισοζύγιο Γενικού Καθολικού
Κινήσεις από 01/10/2007 έως 31/10/2007

Κωδικός	Περιγραφή	Από Μεταφορά		Κίνηση Περιόδου		Υπόλοιπο	
		Χρέωση	Πίστωση	Χρέωση	Πίστωση	Χρέωση	Πίστωση
Από Μεταφορά		311.912,40	328.736,61	42.538,80	42.903,13	53.270,03	70.458,57
50-00-00-0005	ΗΛΙΑΔΗΣ ΙΩΑΝΝΗΣ	3.500,00	3.500,00				
50-00-00-0006	ΧΑΤΖΗΣ ΓΕΩΡΓΙΟΣ	2.975,00	2.975,00				
50-00-00-0007	ΓΕΙΤΣΙΔΗΣ ΛΑΖΑΡΟΣ	1.785,00	1.785,00				
50-00-00-0008	ΠΑΠΑΔΟΠΟΥΛΟΣ ΧΡΗΣΤΟΣ	2.000,00	8.000,00	2.000,00			4.000,00
50-00-00-0009	MULTICOISE AE	2.225,30	2.225,30				
50-00-00-0010	ΠΑΝΑΓΙΩΤΙΔΗΣ ΠΕΤΡΟΣ	476,00	476,00				
50-00-00-0011	ΣΑΡΑΣΙΔΟΥ ΕΛΕΝΗ	595,00	595,00				
50-00-00-0012	BOSCH AE	924,07	2.772,22	924,07	924,07	1.380,40	524,06
50-00-00-0013	SIEMENS AE	1.224,90	3.674,72	2.605,30			1.224,92
50-00-00-0014	WHIRLPOOL AE	581,35	1.744,06	1.235,37	1.308,05		1.235,39
50-00-00-0015	LG AE	631,49	1.894,48	1.251,24	1.062,43		1.074,18
50-00-00-0016	ΧΑΡΑΛΑΜΠΙΔΟΥ ΣΟΥΤΑΝΑ			666,40	666,40		
50-00-00-0017	ΚΩΣΤΟΠΟΥΛΟΣ ΑΛΕΞΑΝΔΡΟΣ			586,82	586,82		
50-00-00-0018	ΚΟΥΡΟΥΜΠΑΛΗΣ ΙΩΑΝΝΗΣ			200,00	200,00		
50-00-00-0019	ΤΡΙΑΝΤΑΦΥΛΛΙΔΗΣ ΓΕΩΡΓΙΟΣ	833,32	833,32	500,00	500,00		
50-00-00-0022	ΣΕΚΠΕΚΙΔΗΣ Χ. ΝΙΚΟΛΑΟΣ	833,00	833,00				
53	ΠΙΣΤΩΤΕΣ ΔΙΑΦΟΡΟΙ		3.500,00	6.624,43	3.124,43		
53-00	ΑΠΟΛΟΧΕΣ ΠΡΟΣΩΠΙΚΟΥ ΠΛΗΡΩΤΕΣ			1.744,03	1.744,03		
53-00-00	ΑΠΟΛΟΧΕΣ ΠΡΟΣ ΠΛΗΡ.			1.744,03	1.744,03		
53-00-00-0000	ΑΠΟΛΟΧΕΣ ΠΡΟΣΩΠΙΚΟΥ ΠΛΗΡΩΤΕΣ			1.744,03	1.744,03		
53-90	ΕΠΙΤΑΓΕΣ ΠΛΗΡΩΤΕΣ (ΜΕΤΑΧΡΟΝΟΛΟΓΗΜΕΝΕΣ)		3.500,00	4.880,40	1.380,40		
53-90-00	ΕΠΙΤΑΓΕΣ ΠΛΗΡΩΤΕΣ		3.500,00	4.880,40	1.380,40		
53-90-00-0010	ΕΠΙΤΑΓΕΣ ΠΛΗΡΩΤΕΣ ΜΕΤΑΧΡ.ΛΗΞΗΣ ΟΚΤΩΒΡΙΟΥ		3.500,00	4.880,40	1.380,40		
54	ΥΠΟΧΡΕΩΣΕΙΣ ΑΠΟ ΦΟΡΟΥΣ - ΤΕΛΗ	11.688,92	6.111,14	7.692,14	8.300,10	4.969,62	
54-00	ΦΟΡΟΣ ΠΡΟΣΤΙΘΕΜΕΝΗΣ ΑΞΙΑΣ	11.688,92	5.844,46	5.844,46	8.200,10	5.336,50	
54-00-00	ΑΠΟΛΟΧΗ ΕΠΑ ΣΕΠΤΕΜΒΡΙΟΥ	5.844,46	5.844,46	5.336,50	5.844,46	5.336,50	
54-00-00-0009	ΑΠΟΛΟΧΗ ΕΠΑ ΣΕΠΤΕΜΒΡΙΟΥ	5.844,46	5.844,46	5.336,50	5.844,46	5.336,50	
54-00-00-0010	ΑΠΟΛΟΧΗ ΕΠΑ ΟΚΤΩΒΡΙΟΥ			5.336,50		5.336,50	
54-00-20	ΕΠΑ ΕΙΣΡΟΩΝ ΕΜΠΟΡ.ΕΙΣΩΤΕΡ.	1.610,28	1.610,28	598,88	598,88		
54-00-20-0077	ΕΠΑ ΕΙΣΡΟΩΝ ΕΜΠΟΡ.ΕΙΣΩΤΕΡ.19%	1.610,28	1.610,28	598,88	598,88		
54-00-28	ΕΠΑ ΕΙΣΡΟΩΝ ΠΑΤΩΝ ΣΤΟΙΧΕΙΩΝ	1.841,61	1.841,61				
54-00-28-0077	ΕΠΑ ΕΙΣΡΟΩΝ ΠΑΤΩΝ ΣΤΟΙΧΕΙΩΝ ΕΠΑ 19%	1.841,61	1.841,61				
54-00-29	ΕΠΑ ΕΞΟΔΩΝ-ΔΑΤΑΩΝ	2.392,57	2.392,57	324,96	324,96		
54-00-29-0077	ΕΠΑ ΕΞΟΔΩΝ-ΔΑΤΑΩΝ 19%	2.392,57	2.392,57	324,96	324,96		
54-00-70	ΕΠΑ ΕΚΡΩΣΗΝ ΕΜΠΟΡ.ΕΙΣΩΤΕΡΙΚΟΥ			1.431,80	1.431,80		0,00
54-00-70-0077	ΕΠΑ ΕΚΡΩΣΗΝ ΕΜΠΟΡ.ΕΙΣΩΤΕΡΙΚΟΥ 19%			1.431,80	1.431,80		0,00
54-04	ΕΦΟΡΟΙ - ΤΕΛΗ ΑΜΟΙΒΩΝ ΤΡΙΤΩΝ		266,68		100,00		366,68
ΣΣ Μεταφορές		323.601,32	338.347,75	56.855,37	54.327,66	58.239,85	70.458,57

Ισοζύγιο Γενικού Καθολικού
Κινήσεις από 01/10/2007 έως 31/10/2007

Κωδικός	Περιγραφή	Από Μεταφορά		Κίνηση Περιόδου		Υπόλοιπο	
		Χρέωση	Πίστωση	Χρέωση	Πίστωση	Χρέωση	Πίστωση
Από Μεταφορά		323.601,32	338.347,75	56.855,37	54.327,66	58.239,85	70.458,57
54-04-00	ΦΟΡΟΣ ΑΜΟΙΒΙΩΝ ΕΛΕΥΘ. ΕΠΑΓΓ.		266,68		100,00		366,68
54-04-00-0000	ΦΟΡΟΣ ΑΜΟΙΒΙΩΝ ΕΛΕΥΘΕΡΩΝ ΕΠΑΓΓΕΛΜΑΤΙΩΝ		266,68		100,00		366,68
55	ΑΣΦΑΛΙΣΤΙΚΟΙ ΟΡΓΑΝΙΣΜΟΙ			1.111,88			1.111,88
55-00	ΔΡΥΜΑ ΚΟΙΝΩΝΙΚΩΝ ΑΣΦΑΛΙΣΕΩΝ (ΙΚΑ)			873,55			873,55
55-00-00	ΔΡΥΜΑ ΚΟΙΝ.ΑΣΦΑΛΙΣΕΩΝ(ΙΚΑ)			873,55			873,55
55-00-00-0000	ΙΚΑ ΛΟΓΑΡΙΑΣΜΟΣ ΤΡΕΧΟΥΣΑΣ ΚΙΝΗΣΗΣ			873,55			873,55
55-02	ΕΠΙΚΟΥΡΙΚΑ ΤΑΜΕΙΑ			238,33			238,33
55-02-00	ΕΠΙΚΟΥΡΙΚΑ ΤΑΜΕΙΑ			238,33			238,33
55-02-00-0000	ΕΠΙΚΟΥΡΙΚΑ ΤΑΜΕΙΑ ΤΕΛΕΚ			238,33			238,33
60	ΑΜΟΙΒΕΣ ΚΑΙ ΕΣΟΔΑ ΠΡΟΣΩΠΙΚΟΥ		2.855,91			2.855,91	
60-00	ΑΜΟΙΒΕΣ ΕΜΜΙΣΙΟΥ ΠΡΟΣΩΠΙΚΟΥ		2.216,10			2.216,10	
60-00-00	ΤΑΚΤΙΚΕΣ ΑΠΟΔΟΣΕΙΣ ΕΜΜΙΣΙΩΝ		2.216,10			2.216,10	
60-00-00-0000	ΤΑΚΤΙΚΕΣ ΑΠΟΔΟΣΕΙΣ ΕΜΜΙΣΙΟΥ ΠΡΟΣΩΠΙΚΟΥ		2.216,10			2.216,10	
60-03	ΕΡΓΩΔΙΚΕΣ ΕΙΣΦΟΡ & ΕΠΙΒΑΡ ΕΚΜΙΣ ΠΡΟΣΩΠ		639,81			639,81	
60-03-00	ΕΡΓΟΔΟΤ. ΕΙΣΦΟΡ.ΙΚΑ		567,06			567,06	
60-03-00-0000	ΕΡΓΟΔΟΤ. ΕΙΣΦΟΡ.ΙΚΑ ΕΜΜΙΣΩ.ΠΡΟΣΩΠΙΚΟΥ		567,06			567,06	
60-03-02	ΕΡΓΟΔΟΤΙΚΕΣ ΕΙΣΦΟΡΕΣ ΤΑΜΕΙΩΝ ΕΠΙΚΟΥΡΙΚΗΣ ΑΣΦΑΛΙΣΕΩΣ		72,75			72,75	
60-03-02-0000	ΕΡΓΟΔΟΤΙΚΕΣ ΕΙΣΦΟΡΕΣ ΤΕΛΕΚ		72,75			72,75	
61	ΑΜΟΙΒΕΣ ΚΑΙ ΕΣΟΔΑ ΤΡΙΤΩΝ	1.440,33		672,26		2.112,59	
61-00	ΑΜΟΙΒ & ΕΣΟΔΑ ΥΠΟΚΕΙΜ ΣΕ ΠΑΡΑΚΡ Φ.ΕΙΣΩΔ	1.440,33		504,20		1.944,53	
61-00-00	ΑΜΟΙΒΕΣ & ΕΣΟΔΑ ΔΙΚΗΓΟΡΩΝ	600,00				600,00	
61-00-00-0001	ΑΜΟΙΒΕΣ & ΕΣΟΔΑ ΣΥΜΒΟΛΑΙΟΓΡΑΦΩΝ ΑΝΕΥ ΦΠΑ	600,00				600,00	
61-00-06	ΑΜΟΙΒΕΣ ΚΑΙ ΕΣΟΔΑ ΛΟΓΙΣΤΩΝ	840,33		504,20		1.344,53	
61-00-06-0077	ΑΜΟΙΒΕΣ ΚΑΙ ΕΣΟΔΑ ΛΟΓΙΣΤΩΝ ΦΠΑ 19%	840,33		504,20		1.344,53	
61-92	ΕΙΣΦ. ΥΠΕΡ ΤΡΙΤΩΝ ΓΙΑ ΕΛΕΥΘΕΡΟΥΣ ΕΠΑΓΓΕΛΤΑ			168,06		168,06	
61-92-01	ΕΙΣΦΟΡΕΣ Τ.Σ.Α.Υ. ΕΜΜΙΣΙΩΝ ΙΑΤΡΩΝ			168,06		168,06	
61-92-01-0077	ΑΜΟΙΒΕΣ ΣΥΝΕΡΓΕΙΩΝ ΚΑΘΑΡΙΣΜΟΥ ΚΤΙΡΙΩΝ ΦΠΑ 19%			168,06		168,06	
62	ΠΑΡΟΣΕΣ ΤΡΙΤΩΝ	1.500,00		1.550,00		3.050,00	
62-03	ΤΗΛΕΠΙΚΟΙΝΩΝΙΕΣ			50,00		50,00	
62-03-10	ΑΤΟΡΕΣ ΤΗΛΕΚΑΡΤΩΝ ΠΡΟΣ ΔΙΑΘΕΣΗ (ΓΝΩΜ. 147/1968/1993)			50,00		50,00	
62-03-10-0077	ΥΠΗΡΕΣΙΕΣ ΦΥΛΑΞΗΣ 19%			50,00		50,00	
62-04	ΕΝΟΙΚΙΑ	1.500,00		1.500,00		3.000,00	
62-04-01	ΕΝΟΙΚΙΑ ΚΤΙΡΙΩΝ-ΤΕΧΝΙΚΩΝ ΕΡΓΩΝ	1.500,00		1.500,00		3.000,00	
62-04-01-0000	ΕΝΟΙΚΙΑ ΚΤΙΡΙΩΝ-ΤΕΧΝΙΚΩΝ ΕΡΓΩΝ	1.500,00		1.500,00		3.000,00	
63	ΦΟΡΟΙ - ΤΕΛΗ	54,00		54,00		108,00	
63-98	ΔΙΑΦΟΡΟΙ ΦΟΡΟΙ - ΤΕΛΗ	54,00		54,00		108,00	
Σε Μεταφορά		326.595,65	338.347,75	61.987,54	55.439,54	66.366,35	71.570,45

Ισοζύγιο Γενικού Καθολικού
Κινήσεις από 01/10/2007 έως 31/10/2007

Κωδικός	Περιγραφή	Από Μεταφορά		Κίνηση Περιόδου		Υπόλοιπο	
		Χρέωση	Πιστωση	Χρέωση	Πιστωση	Χρέωση	Πιστωση
Από Μεταφορά		326.595,55	338.347,75	61.987,54	55.439,54	66.366,35	71.570,45
63-98-00	ΧΑΡΤΟΣΗΜΟ ΜΙΣΘΩΜΑΤΩΝ	54,00		54,00		108,00	
63-98-00-0000	ΧΑΡΤΟΣΗΜΟ ΜΙΣΘΩΜΑΤΩΝ	54,00		54,00		108,00	
64	ΔΙΑΦΟΡΑ ΕΞΟΔΑ	11.752,10		988,00		12.740,10	
64-00	ΕΞΟΔΑ ΜΕΤΑΦΟΡΩΝ	11.642,86		988,00		12.630,86	
64-00-00	ΕΞΟΔΑ ΚΙΝΗΣΗΣ ΙΔΙΟΚΤ.ΜΕΤΑΦ.ΜΕΣΩΝ	11.642,86		988,00		12.630,86	
64-00-00-0078	ΔΙΑΦΟΡΑ ΕΞΟΔΑ 19%	11.642,86		988,00		12.630,86	
64-07	ΕΝΤΥΠΑ ΚΑΙ ΓΡΑΦΙΚΗ ΥΛΗ	109,24				109,24	
64-07-03	ΓΡΑΦΙΚΗ ΥΛΗ & ΛΟΙΠΑ ΥΛΙΚΑ ΓΡΑΦΕΙΩΝ	109,24				109,24	
64-07-03-0077	ΓΡΑΦΙΚΗ ΥΛΗ & ΛΟΙΠΑ ΥΛΙΚΑ ΓΡΑΦΕΙΩΝ 19%	109,24				109,24	
70	ΠΩΛΗΣΕΙΣ ΕΜΠΟΡΕΥΜΑΤΩΝ						
70-03	ΛΙΑΝΙΚΕΣ ΠΩΛΗΣΕΙΣ ΕΜΠΟΡΕΥΜΑΤΩΝ ΕΣΩΤΕΡΙΚΟΥ			7.536,00		7.536,00	
70-03-00	ΛΙΑΝΙΚΕΣ ΠΩΛΗΣΕΙΣ ΕΜΠΟΡΕΥΜΑΤΩΝ ΕΣΩΤΕΡΙΚΟΥ			7.536,00		7.536,00	
70-03-00-0077	ΛΙΑΝΙΚΕΣ ΠΩΛΗΣΕΙΣ ΕΜΠΟΡΕΥΜΑΤΩΝ ΕΣΩΤΕΡΙΚΟΥ 19%			7.536,00		7.536,00	
Σύνολο Βαθμολ 4		338.347,75	338.347,75	62.975,54	62.975,54	79.473,13	79.473,13
Σύνολο Βαθμολ 3		338.347,75	338.347,75	62.975,54	62.975,54	79.473,13	79.473,13
Σύνολο Βαθμολ 2		338.347,75	338.347,75	62.975,54	62.975,54	79.473,13	79.473,13
Σύνολο Βαθμολ 1		338.347,75	338.347,75	62.975,54	62.975,54	79.106,45	79.106,45

5.3 ΙΣΟΖΥΓΙΟ ΛΟΓΙΣΤΙΚΗΣ ΟΚΤΩΒΡΙΟΥ

5.3.1 ΤΕΤΑΡΤΟΒΑΘΜΙΟΣ

Κωδικός Από Μεταφορά	Περιγραφή	Απογραφή		Κίνηση περιόδου		Προσθετικά		Υπόλοιπο	
		Χρέωση	Πιστωση	Χρέωση	Πιστωση	Χρέωση	Πιστωση	Χρέωση	Πιστωση
12	ΜΗΧΗΤΑ-ΤΕΧΝ.ΕΓΚΑΤ.-ΛΟΙΠ.ΜΗΧΗΚΟΣ ΕΞΟΤΙΣ	0,00	0,00	0,00	0,00	700,00	0,00	0,00	700,00
12-06	ΛΟΙΠΟΣ ΜΗΧΗΚΟΣ ΕΞΟΠΛ					700,00			700,00
12-06-01	ΛΟΙΠΟΣ ΜΗΧΗΚΟΣ ΕΞΟΠΛ ΑΓΟΡΕΣ					700,00			700,00
12-06-01-0077	ΛΟΙΠΟΣ ΜΗΧΗΚΟΣ ΕΞΟΠΛ ΑΓΟΡΕΣ ΜΕ ΦΠΑ 19%					700,00			700,00
14	ΕΠΙΠΛΑ ΚΑΙ ΛΟΙΠΟΣ ΕΞΟΤΙΣΜΟΣ					8.592,69			8.592,69
14-00	ΕΠΙΠΛΑ					6.722,69			6.722,69
14-00-01	ΑΓΟΡΕΣ ΕΠΙΠΛΩΝ					6.722,69			6.722,69
14-00-01-0077	ΑΓΟΡΕΣ ΕΠΙΠΛΩΝ ΜΕ ΦΠΑ 19%					6.722,69			6.722,69
14-02	ΜΗΧΑΝΕΣ ΓΡΑΦΕΙΟΥ					670,00			670,00
14-02-01	ΜΗΧΑΝΕΣ ΓΡΑΦΕΙΟΥ ΑΓΟΡΕΣ					670,00			670,00
14-02-01-0077	ΜΗΧΑΝΕΣ ΓΡΑΦΕΙΟΥ ΑΓΟΡΕΣ ΜΕ ΦΠΑ 19%					670,00			670,00
14-03	ΗΥ ΚΑΙ ΗΛΕΚΤΡΟΝΙΚΑ ΣΥΓΚΡΟΤΗΜΑΤΑ					1.200,00			1.200,00
14-03-01	ΗΥ ΚΑΙ ΗΛΕΚΤΡΟΝΙΚΑ ΣΥΓΚΡΟΤΗΜΑΤΑ ΑΓΟΡΕΣ					1.200,00			1.200,00
14-03-01-0077	ΗΥ ΚΑΙ ΗΛΕΚΤΡΟΝΙΚΑ ΣΥΓΚΡΟΤΗΜΑΤΑ ΑΓΟΡΕΣ ΜΕ ΦΠΑ 19%					1.200,00			1.200,00
16	ΑΣΟΜ. ΑΚΙΝΗΤ. & ΕΣΟΔΑ ΠΟΛΥΤΟΥΣ ΑΡΙΘΜ.					2.630,08			2.630,08
16-10	ΕΣΟΔΑ ΔΙΡΥΣΕΩΣ & ΠΡΩΤΗΣ ΕΠΚΑΤΑΣΤΑΣΕΩΣ					2.230,08			2.230,08
16-10-00	ΕΣΟΔΑ ΔΙΡΥΣΕΩΣ & ΠΡΩΤΗΣ ΕΠΚΑΤΑΣΤΑΣΗΣ					2.230,08			2.230,08
16-10-00-0001	Ε & Β ΕΠΙΜΕΛΗΤΗΡΙΟ ΘΕΣΣΑΛΟΝΙΚΗΣ					528,08			528,08
16-10-00-0003	ΤΑΜΕΙΟ ΝΟΜΙΚΩΝ					375,00			375,00
16-10-00-0004	ΦΣΚ 1%					600,00			600,00
16-10-00-0005	ΤΑΠΕΤ					520,00			520,00
16-10-00-0006	ΕΠΙΤΡΟΠΗ ΑΝΤΑΓΩΝΙΣΜΟΥ					60,00			60,00
16-10-00-0007	ΝΟΜΑΡΧΙΑΚΗ ΑΥΤΟΔΙΟΙΚΗΣΗ					147,00			147,00
16-17	ΕΣΟΔΑ ΑΝΑΔΙΟΡΓΑΝΩΣΕΩΣ					400,00			400,00
16-17-01	ΕΣΟΔΑ ΑΝΑΔΙΟΡΓΑΝΩΣΕΩΣ ΑΓΟΡΕΣ					400,00			400,00
16-17-01-0177	ΛΟΓΙΣΜΙΚΑ ΠΡΟΓΡΑΜΜΑΤΑ 19%					400,00			400,00
18	ΣΥΜΕΤΟΧΕΣ ΚΑΙ ΛΟΙΠΕΣ ΜΑΚΡΟΠΡΟΣΒΕΣΙΜΕΣ ΑΠΑΙΤΗΣΕΙΣ					3.000,00			3.000,00
18-11	ΔΟΣΙΜΕΣ ΕΓΓΥΗΣΕΙΣ					3.000,00			3.000,00
18-11-00	ΔΟΣΙΜΕΣ ΕΓΓΥΗΣΕΙΣ					3.000,00			3.000,00
18-11-00-0001	ΔΟΣΙΜΕΣ ΕΓΓΥΗΣΕΙΣ ΣΕ ΕΝΟΙΚΙΑ ΚΤΙΡΙΩΝ					3.000,00			3.000,00
20	ΕΜΠΟΡΕΥΜΑΤΑ					3.152,00			3.152,00
20-00	ΕΜΠΟΡΕΥΜΑΤΑ					3.152,00			3.152,00
20-00-00	ΑΓΟΡΕΣ ΧΡΗΣΕΩΣ ΕΣΩΤΕΡΙΚΟΥ					3.152,00			3.152,00
20-00-00-0077	ΑΓΟΡΕΣ ΕΜΠΟΡΕΥΜΑΤΩΝ ΕΣΩΤΕΡΙΚΟΥ 19%					3.152,00			3.152,00
30	ΠΕΛΑΤΕΣ					8.967,80			8.967,80
30-00	ΠΕΛΑΤΕΣ ΕΣΩΤΕΡΙΚΟΥ					8.967,80			8.967,80
Σε Μεταφορά		0,00	0,00	12.119,80	8.967,80	35.517,77	8.967,80	26.549,97	0,00

Εταιρεία: ΗΛΕΚΤΡΟΜΑΡΚΕΤ Α.Ε.

Ισοζύγιο Λογιστικής
Κινήσεις από 01/10/2007 έως 31/10/2007

σελ. 1

Ισοζύγιο Λογιστικής
Κινήσεις από 01/10/2007 έως 31/10/2007

Κωδικός	Περιγραφή	Απογραφή		Κίνηση Περιόδου		Προσδευτικά		Υπόλοιπο	
		Χρέωση	Πιστωση	Χρέωση	Πιστωση	Χρέωση	Πιστωση	Χρέωση	Πιστωση
Από Μετοφώρα		0,00	0,00	12.119,80	8.967,80	35.517,77	8.967,80	26.549,97	0,00
30-00-01	ΠΕΛΑΤΕΣ ΕΣΩΤΕΡΙΚΟΥ ΛΙΑΝΙΚΗΣ			8.967,80	8.967,80	8.967,80	8.967,80		
30-00-01-0000	ΠΕΛΑΤΕΣ ΕΣΩΤΕΡΙΚΟΥ ΛΙΑΝΙΚΗΣ			8.967,80	8.967,80	8.967,80	8.967,80		
33	ΧΡΕΩΣΤΕΣ ΔΙΑΦΟΡΩΝ					120.000,00	120.000,00		
33-03	ΜΕΤΟΧΟΙ ΛΙΣΤΟΣ ΚΑΛΥΨΕΩΣ ΚΕΦΑΛΑΙΟΥ					60.000,00	60.000,00		
33-03-00	ΜΕΤΟΧΟΙ ΛΙΣΤΟΣ ΚΑΛΥΨΕΩΣ ΚΕΦΑΛΑΙΟΥ					60.000,00	60.000,00		
33-03-00-0000	ΚΑΚΟΥΡΑ ΕΥΑΓΓΕΛΙΑ (700'30)					21.000,00	21.000,00		
33-03-00-0001	ΜΑΝΑΣΙΔΗΣ ΣΠΥΡΟΣ (400'30)					12.000,00	12.000,00		
33-03-00-0002	ΒΙΤΣΑ ΑΓΛΑΙΑ (300'30)					9.000,00	9.000,00		
33-03-00-0003	ΤΣΙΡΛΗΣ ΘΕΩΔΩΡΟΣ (300'30)					9.000,00	9.000,00		
33-03-00-0004	ΚΑΚΟΥΡΑΣ ΑΘΑΝΑΣΙΟΣ (300'30)					9.000,00	9.000,00		
33-04	Οφειλόμενο κεφάλαιο					60.000,00	60.000,00		
33-04-00	Οφειλόμενο κεφάλαιο					60.000,00	60.000,00		
33-04-00-0000	ΚΑΚΟΥΡΑ ΕΥΑΓΓΕΛΙΑ					21.000,00	21.000,00		
33-04-00-0001	ΜΑΝΑΣΙΔΗΣ ΣΠΥΡΟΣ					12.000,00	12.000,00		
33-04-00-0002	ΒΙΤΣΑ ΑΓΛΑΙΑ					9.000,00	9.000,00		
33-04-00-0003	ΤΣΙΡΛΗΣ ΘΕΩΔΩΡΟΣ					9.000,00	9.000,00		
33-04-00-0004	ΚΑΚΟΥΡΑΣ ΑΘΑΝΑΣΙΟΣ					9.000,00	9.000,00		
38	ΧΡΗΜΑΤΙΚΑ ΔΙΑΘΕΣΙΜΑ			18.967,80	29.249,23	106.767,80	80.047,74	26.720,06	
38-00	ΤΑΜΕΙΟ			18.967,80	13.368,83	46.767,80	37.367,34	9.400,46	
38-00-00	ΤΑΜΕΙΟ			18.967,80	13.368,83	46.767,80	37.367,34	9.400,46	
38-00-00-0000	ΤΑΜΕΙΟ			18.967,80	13.368,83	46.767,80	37.367,34	9.400,46	
38-03	ΚΑΤΑΘΕΣΕΙΣ ΟΥΕΩΣ ΣΕ ΔΡΧ.				14.880,40	60.000,00	42.680,40	17.319,60	
38-03-00	ΚΑΤΑΘΕΣΕΙΣ ΟΥΕΩΣ ΣΕ ΤΡΑΠΕΖΕΣ				14.880,40	60.000,00	42.680,40	17.319,60	
38-03-00-0000	ΚΑΤΑΘΕΣΕΙΣ ΟΥΕΩΣ Ε.Τ.Ε.				14.880,40	60.000,00	42.680,40	17.319,60	
40	ΚΕΦΑΛΑΙΟ					60.000,00	120.000,00		60.000,00
40-00	ΚΑΤΑΒΛΗΤΟ ΜΕΤΟΧΙΚΟ ΚΕΦΑΛ ΚΟΙΝΩΝ ΜΕΤΟΧΩΝ					60.000,00	60.000,00		60.000,00
40-00-00	ΚΑΤΑΒΛΗΤΟ ΜΕΤΟΧΙΚΟ ΚΕΦΑΛΑΙΟ Κ.ΜΕΤΟΧΩΝ					60.000,00	60.000,00		60.000,00
40-00-00-0000	ΚΑΤΑΒΛΗΤΟ ΜΕΤΟΧΙΚΟ ΚΕΦΑΛΑΙΟ Κ.ΜΕΤΟΧΩΝ					60.000,00	60.000,00		60.000,00
40-02	Οφειλόμενο μετοχ κεφαλ κοινων μετοχων					60.000,00	60.000,00		
40-02-00	Οφειλόμενο μετοχικό κεφάλαιο κ.μετοχών					60.000,00	60.000,00		
40-02-00-0000	Οφειλόμενο μετοχικό κεφάλαιο κ.μετοχών					60.000,00	60.000,00		
50	ΠΡΟΜΗΘΕΥΤΕΣ			11.451,20	5.686,10	32.165,63	42.624,20	10.456,57	
50-00	ΠΡΟΜΗΘΕΥΤΕΣ ΕΣΩΤΕΡΙΚΟΥ			11.451,20	5.686,10	32.165,63	42.624,20	10.456,57	
50-00-00	ΠΡΟΜΗΘΕΥΤΕΣ ΕΣΩΤΕΡΙΚΟΥ			11.451,20	5.686,10	32.165,63	42.624,20	10.456,57	
50-00-00-0001	ΚΑΡΑΠΑΤΟΛΟΥ ΕΥΓΥΜΙΟΣ					500,00	500,00		
50-00-00-0003	ΣΑΡΑΝΤΗΣ ΚΩΝΙΝΟΣ					130,00	130,00		
50-00-00-0004	ΠΕΤΡΟΥ ΓΕΩΡΓΙΟΣ			1.500,00		3.000,00	5.000,00	2.000,00	
Σε Μετοφώρα		0,00	0,00	42.538,80	42.903,13	354.451,20	371.539,74	53.270,03	70.458,57

Ισοζύγιο Λογιστικής
Κινήσεις από 01/10/2007 έως 31/10/2007

Κωδικός	Περιγραφή	Απογραφή		Κίνηση Περιόδου		Προσδευτικά		Υπόλοιπο	
		Χρέωση	Πιστωση	Χρέωση	Πιστωση	Χρέωση	Πιστωση	Χρέωση	Πιστωση
Από Μετοφώρα		0,00	0,00	42.538,80	42.903,13	354.451,20	371.639,74	53.270,03	70.458,57
50-00-00-0005	ΗΛΙΑΔΗΣ ΙΩΑΝΝΗΣ					3.500,00	3.500,00		
50-00-00-0006	ΧΑΤΖΗΣ ΓΕΩΡΓΙΟΣ					2.975,00	2.975,00		
50-00-00-0007	ΓΕΙΤΣΙΔΗΣ ΑΣΑΡΟΣ					1.785,00	1.785,00		
50-00-00-0008	ΠΑΠΑΔΟΠΟΥΛΟΣ ΧΡΗΣΤΟΣ			2.000,00		4.000,00	8.000,00		4.000,00
50-00-00-0009	MULTICHOISE AE					2.225,30	2.225,30		
50-00-00-0010	ΠΑΝΑΓΙΩΤΙΔΗΣ ΠΕΤΡΟΣ					476,00	476,00		
50-00-00-0011	ΣΑΡΑΣΙΔΟΥ ΕΛΕΝΗ					595,00	595,00		
50-00-00-0012	BOSCH AE			924,07		1.848,14	2.772,22		924,06
50-00-00-0013	SIEMENS AE			2.605,30		3.830,20	5.055,12		1.224,92
50-00-00-0014	WHIRLPOOL AE			1.235,37		1.308,05	1.816,72		1.235,39
50-00-00-0015	LG AE			1.251,24		1.062,43	1.862,73		1.074,18
50-00-00-0016	ΧΑΡΑΜΠΙΔΟΥ ΣΟΥΛΤΑΝΑ			666,40		666,40	666,40		
50-00-00-0017	ΚΩΣΤΟΠΟΥΛΟΣ ΑΛΕΞΑΝΔΡΟΣ			568,82		568,82	568,82		
50-00-00-0018	ΚΟΥΡΟΥΜΠΑΛΗΣ ΙΩΑΝΝΗΣ			200,00		200,00	200,00		
50-00-00-0019	ΤΡΙΑΝΤΑΦΥΛΛΙΔΗΣ ΓΕΩΡΓΙΟΣ			500,00		1.333,32	1.333,32		
50-00-00-0022	ΣΕΛΠΕΚΙΔΗΣ Χ. ΝΙΚΟΛΑΟΣ					833,00	833,00		
53	ΠΙΣΤΩΤΕΣ ΔΙΑΦΟΡΟΙ			6.624,43	3.124,43	6.624,43	6.624,43		
53-00	ΑΠΟΣΧΕΣ ΠΡΟΣΩΠΙΚΟΥ ΠΛΗΡΩΤΕΣ			1.744,03	1.744,03	1.744,03	1.744,03		
53-00-00	ΑΠΟΣΧΕΣ ΠΡΟΣ ΠΛΗΡ.			1.744,03	1.744,03	1.744,03	1.744,03		
53-00-00-0000	ΑΠΟΣΧΕΣ ΠΡΟΣΩΠΙΚΟΥ ΠΛΗΡΩΤΕΣ			1.744,03	1.744,03	1.744,03	1.744,03		
53-90	ΕΠΙΤΑΓΕΣ ΠΛΗΡΩΤΕΣ (ΜΕΤΑΧΡΟΝΟΛΟΓΗΜΕΝΕΣ)			4.880,40	1.380,40	4.880,40	4.880,40		
53-90-00	ΕΠΙΤΑΓΕΣ ΠΛΗΡΩΤΕΣ			4.880,40	1.380,40	4.880,40	4.880,40		
53-90-00-0010	ΕΠΙΤΑΓΕΣ ΠΛΗΡΩΤΕΣ ΜΕΤΑΧΡ.ΛΗΞΗΣ ΟΚΤΩΒΡΙΟΥ			4.880,40	1.380,40	4.880,40	4.880,40		
54	ΥΠΟΧΡΕΩΣΕΙΣ ΑΠΟ ΦΟΡΟΥΣ - ΤΕΛΗ			7.692,14	6.300,10	19.381,06	14.411,24		4.969,82
54-00	ΦΟΡΟΣ ΠΡΟΣΤΙΘΕΜΕΝΗΣ ΑΞΙΑΣ			7.692,14	8.200,10	19.381,06	14.044,56		5.336,50
54-00-00	ΦΟΡΟΣ ΠΡΟΣΤΙΘΕΜΕΝΗΣ ΑΞΙΑΣ			5.336,50	5.844,46	11.180,96	5.844,46		5.336,50
54-00-00-0009	ΑΠΟΣΧΗ ΦΠΑ ΣΕΠΤΕΜΒΡΙΟΥ				5.844,46	5.844,46	5.844,46		
54-00-00-0010	ΑΠΟΣΧΗ ΦΠΑ ΟΚΤΩΒΡΙΟΥ			5.336,50		5.336,50	5.336,50		
54-00-20	ΦΠΑ ΕΙΣΡΟΔΩΝ ΕΜΠΟΡ.ΕΣΩΤΕΡ.			598,88	598,88	2.209,16	2.209,16		
54-00-20-0077	ΦΠΑ ΕΙΣΡΟΔΩΝ ΕΜΠΟΡ.ΕΣΩΤΕΡ.19%			598,88	598,88	2.209,16	2.209,16		
54-00-28	ΦΠΑ ΕΙΣΡΟΔΩΝ ΠΑΓΙΩΝ ΣΤΟΙΧΕΙΩΝ					1.841,61	1.841,61		
54-00-28-0077	ΦΠΑ ΕΙΣΡΟΔΩΝ ΠΑΓΙΩΝ ΣΤΟΙΧΕΙΩΝ ΦΠΑ 19%					1.841,61	1.841,61		
54-00-29	ΦΠΑ ΕΞΟΔΩΝ-ΔΑΠΑΝΩΝ			324,96	324,96	2.717,53	2.717,53		
54-00-29-0077	ΦΠΑ ΕΞΟΔΩΝ-ΔΑΠΑΝΩΝ 19%			324,96	324,96	2.717,53	2.717,53		
54-00-70	ΦΠΑ ΕΚΡΩΣΩΝ ΕΜΠΟΡ.ΕΣΩΤΕΡΙΚΟΥ			1.431,80	1.431,80	1.431,80	1.431,80		0,00
54-00-70-0077	ΦΠΑ ΕΚΡΩΣΩΝ ΕΜΠΟΡ.ΕΣΩΤΕΡΙΚΟΥ 19%			1.431,80	1.431,80	1.431,80	1.431,80		0,00
54-04	ΦΟΡΟΙ - ΤΕΛΗ ΑΜΟΙΒΩΝ ΤΡΙΤΩΝ				100,00	366,68	366,68		
Σε Μετοφώρα		0,00	0,00	56.865,37	54.327,66	380.456,69	392.675,41	58.239,85	70.458,57

Ισοζύγιο Λογιστικής
Κινήσεις από 01/10/2007 έως 31/10/2007

Κωδικός	Περιγραφή	Απογραφή		Κίνηση Περιόδου		Προοδευτικά		Υπόλοιπο	
		Χρέωση	Πιστωση	Χρέωση	Πιστωση	Χρέωση	Πιστωση	Χρέωση	Πιστωση
Από Μετοφορά		0,00	0,00	56.865,37	54.327,66	380.456,69	382.675,41	58.239,85	70.458,57
54-04-00	ΦΟΡΟΣ ΑΜΟΙΒΩΝ ΕΛΕΥΘ. ΕΠΑΓΓ.		100,00				366,66		366,66
54-04-00-0000	ΦΟΡΟΣ ΑΜΟΙΒΩΝ ΕΛΕΥΘΕΡΩΝ ΕΠΑΓΓΕΛΜΑΤΙΩΝ		100,00				366,66		366,66
55	ΑΣΦΑΛΙΣΤΙΚΟΙ ΟΡΓΑΝΙΣΜΟΙ		1.111,86				1.111,86		1.111,86
55-00	ΙΔΡΥΜΑ ΚΟΙΝΩΝΙΚΩΝ ΑΣΦΑΛΙΣΕΩΝ (ΙΚΑ)		873,55				873,55		873,55
55-00-00-0000	ΙΚΑ ΚΟΙΝΩΝΙΚΩΝ ΑΣΦΑΛΙΣΕΩΝ (ΙΚΑ)		873,55				873,55		873,55
55-02-00	ΙΔΡΥΜΑ ΚΟΙΝ. ΑΣΦΑΛΙΣΕΩΝ (ΙΚΑ)		238,33				238,33		238,33
55-02-00-0000	ΙΚΑ ΛΟΓΑΡΙΑΣΜΟΣ ΤΡΕΧΟΥΣΑΣ ΚΙΝΗΣΗΣ		238,33				238,33		238,33
60	ΕΠΙΚΟΥΡΙΚΑ ΤΑΜΕΙΑ		238,33				238,33		238,33
60-00-00-0000	ΕΠΙΚΟΥΡΙΚΑ ΤΑΜΕΙΑ ΤΕΛΕΚ		238,33				238,33		238,33
60-03-00	ΕΠΙΚΟΥΡΙΚΑ ΤΑΜΕΙΑ ΤΕΛΕΚ		238,33				238,33		238,33
60-03-00-0000	ΕΠΙΚΟΥΡΙΚΑ ΤΑΜΕΙΑ ΤΕΛΕΚ		238,33				238,33		238,33
60	ΑΜΟΙΒΕΣ ΚΑΙ ΕΞΟΔΑ ΠΡΟΣΩΠΙΚΟΥ	2.865,91		2.865,91		2.865,91		2.865,91	
60-00	ΑΜΟΙΒΕΣ ΕΜΜΙΣΘΟΥ ΠΡΟΣΩΠΙΚΟΥ	2.216,10		2.216,10		2.216,10		2.216,10	
60-00-00	ΤΑΚΤΙΚΕΣ ΑΠΟΛΟΧΕΣ ΕΜΜΙΣΘΩΝ	2.216,10		2.216,10		2.216,10		2.216,10	
60-00-00-0000	ΤΑΚΤΙΚΕΣ ΑΠΟΛΟΧΕΣ ΕΜΜΙΣΘΟΥ ΠΡΟΣΩΠΙΚΟΥ	2.216,10		2.216,10		2.216,10		2.216,10	
60-03	ΕΡΓΟΔΟΤΙΚΕΣ ΕΙΣΦΟΡΕΣ & ΕΠΙΒΑΡ. ΕΜΜΙΣΤ. ΠΡΟΣΩΠ.	639,81		639,81		639,81		639,81	
60-03-00	ΕΡΓΟΔΟΤ. ΕΙΣΦΟΡ. ΙΚΑ	567,06		567,06		567,06		567,06	
60-03-00-0000	ΕΡΓΟΔΟΤ. ΕΙΣΦΟΡ. ΙΚΑ ΕΜΜΙΣΘ. ΠΡΟΣΩΠΙΚΟΥ	567,06		567,06		567,06		567,06	
60-03-02	ΕΡΓΟΔΟΤΙΚΕΣ ΕΙΣΦΟΡΕΣ ΤΑΜΕΙΩΝ ΕΠΙΚΟΥΡΙΚΗΣ ΑΣΦΑΛΙΣΕΩΣ	72,75		72,75		72,75		72,75	
60-03-02-0000	ΕΡΓΟΔΟΤΙΚΕΣ ΕΙΣΦΟΡΕΣ ΤΕΛΕΚ	72,75		72,75		72,75		72,75	
61	ΑΜΟΙΒΕΣ ΚΑΙ ΕΞΟΔΑ ΤΡΙΤΩΝ	672,26		672,26		2.112,59		2.112,59	
61-00	ΑΜΟΙΒ & ΕΞΟΔΑ ΥΠΟΚΕΙΜ. ΣΕ ΠΑΡΑΚΡ. Φ. ΕΙΣΟΔ.	504,20		504,20		1.944,53		1.944,53	
61-00-00	ΑΜΟΙΒΕΣ & ΕΞΟΔΑ ΔΙΚΗΓΟΡΩΝ	600,00		600,00		600,00		600,00	
61-00-00-0001	ΑΜΟΙΒΕΣ & ΕΞΟΔΑ ΣΥΜΒΟΛΟΛΟΓΡΑΦΩΝ ΑΝΕΥ ΦΠΑ	600,00		600,00		600,00		600,00	
61-00-06	ΑΜΟΙΒΕΣ ΚΑΙ ΕΞΟΔΑ ΛΟΓΙΣΤΩΝ	504,20		504,20		1.344,53		1.344,53	
61-00-06-0077	ΑΜΟΙΒΕΣ ΚΑΙ ΕΞΟΔΑ ΛΟΓΙΣΤΩΝ ΦΠΑ 19%	504,20		504,20		1.344,53		1.344,53	
61-92	ΕΙΣΦ. ΥΠΕΡ ΤΡΙΤΩΝ ΓΙΑ ΕΛΕΥΘΕΡΟΥΣ ΕΠΑΓΓΕΛ.	168,06		168,06		168,06		168,06	
61-92-01	ΕΙΣΦΟΡΕΣ Τ.Σ.Α.Υ. ΕΜΜΙΣΘΩΝ ΙΑΤΡΩΝ	168,06		168,06		168,06		168,06	
61-92-01-0077	ΑΜΟΙΒΕΣ ΣΥΝΕΡΓΕΙΩΝ ΚΑΘΑΡΙΣΜΟΥ ΚΤΙΡΙΩΝ ΦΠΑ 19%	168,06		168,06		168,06		168,06	
62	ΠΑΡΟΧΕΣ ΤΡΙΤΩΝ	1.560,00		1.560,00		3.050,00		3.050,00	
62-03	ΤΗΛΕΚΙΝΩΝΙΕΣ	50,00		50,00		50,00		50,00	
62-03-10	ΑΓΟΡΕΣ ΤΗΛΕΚΑΡΤΩΝ ΠΡΟΣ ΔΙΑΘΕΣΗ (ΓΝΩΜ. 147/1968/1983)	50,00		50,00		50,00		50,00	
62-03-10-0077	ΥΠΗΡΕΣΙΕΣ ΦΥΛΑΞΗΣ 19%	50,00		50,00		50,00		50,00	
62-04	ΕΝΟΙΚΙΑ	1.500,00		1.500,00		3.000,00		3.000,00	
62-04-01	ΕΝΟΙΚΙΑ ΚΤΙΡΙΩΝ-ΤΕΧΝΙΚΩΝ ΕΡΓΩΝ	1.500,00		1.500,00		3.000,00		3.000,00	
62-04-01-0000	ΕΝΟΙΚΙΑ ΚΤΙΡΙΩΝ-ΤΕΧΝΙΚΩΝ ΕΡΓΩΝ	1.500,00		1.500,00		3.000,00		3.000,00	
63	ΦΟΡΟΙ - ΤΕΛΗ	54,00		54,00		108,00		108,00	
63-98	ΔΙΑΦΟΡΟΙ ΦΟΡΟΙ - ΤΕΛΗ	54,00		54,00		108,00		108,00	
Σε Μετοφορά		0,00	0,00	61.987,54	55.439,54	388.563,19	383.787,29	66.366,35	71.570,45

Ισοζύγιο Λογιστικής
Κινήσεις από 01/10/2007 έως 31/10/2007

Κωδικός	Περιγραφή	Απογραφή		Κίνηση Περιόδου		Προοδευτικά		Υπόλοιπο	
		Χρέωση	Πιστωση	Χρέωση	Πιστωση	Χρέωση	Πιστωση	Χρέωση	Πιστωση
Από Μεταφορά		0,00	0,00	61.987,54	55.439,54	388.583,19	383.787,29	66.366,35	71.570,45
63-98-00	ΧΑΡΤΟΣΗΜΟ ΜΙΣΘΩΜΑΤΩΝ			54,00		108,00		108,00	
63-98-00-0000	ΧΑΡΤΟΣΗΜΟ ΜΙΣΘΩΜΑΤΩΝ			54,00		108,00		108,00	
64	ΔΙΑΦΟΡΑ ΕΞΟΔΑ			988,00		12.740,10		12.740,10	
64-00	ΕΞΟΔΑ ΜΕΤΑΦΟΡΩΝ			988,00		12.630,86		12.630,86	
64-00-00	ΕΞΟΔΑ ΚΙΝΗΣΗΣ ΔΙΟΙΚΤ.ΜΕΤΑΦ.ΜΕΣΩΝ			988,00		12.630,86		12.630,86	
64-00-00-0078	ΔΙΑΦΟΡΑ ΕΞΟΔΑ 19%			988,00		12.630,86		12.630,86	
64-07	ΕΝΤΥΠΑ ΚΑΙ ΓΡΑΦΙΚΗ ΥΛΗ					109,24		109,24	
64-07-03	ΓΡΑΦΙΚΗ ΥΛΗ & ΛΟΙΠΑ ΥΛΙΚΑ ΓΡΑΦΕΙΩΝ					109,24		109,24	
64-07-03-0077	ΓΡΑΦΙΚΗ ΥΛΗ & ΛΟΙΠΑ ΥΛΙΚΑ ΓΡΑΦΕΙΩΝ ΦΠΑ 19%					109,24		109,24	
70	ΠΩΛΗΣΕΙΣ ΕΜΠΟΡΕΥΜΑΤΩΝ				7.536,00		7.536,00		7.536,00
70-03	ΛΙΑΝΙΚΕΣ ΠΩΛΗΣΕΙΣ ΕΜΠΟΡΕΥΜΑΤΩΝ ΕΣΩΤΕΡΙΚΟΥ				7.536,00		7.536,00		7.536,00
70-03-00	ΛΙΑΝΙΚΕΣ ΠΩΛΗΣΕΙΣ ΕΜΠΟΡΕΥΜΑΤΩΝ ΕΣΩΤΕΡΙΚΟΥ				7.536,00		7.536,00		7.536,00
70-03-00-0077	ΛΙΑΝΙΚΕΣ ΠΩΛΗΣΕΙΣ ΕΜΠΟΡΕΥΜΑΤΩΝ ΕΣΩΤΕΡΙΚΟΥ ΦΠΑ 19%				7.536,00		7.536,00		7.536,00
Σύνολο Βαθμού 4		0,00	0,00	62.975,54	62.975,54	401.323,29	401.323,29	79.473,13	79.473,13
Σύνολο Βαθμού 3		0,00	0,00	62.975,54	62.975,54	401.323,29	401.323,29	79.473,13	79.473,13
Σύνολο Βαθμού 2		0,00	0,00	62.975,54	62.975,54	401.323,29	401.323,29	79.473,13	79.473,13
Σύνολο Βαθμού 1		0,00	0,00	62.975,54	62.975,54	401.323,29	401.323,29	79.106,45	79.106,45

5.3.2 ΤΡΙΤΟΒΑΘΜΙΟΣ

σελ. 1

Εταιρεία: ΗΛΕΚΤΡΟΜΑΡΚΕΤ Α.Ε.

Ισοζύγιο Λογιστικής Κινήσεις από 01/10/2007 έως 31/10/2007

Κωδικός Από Μεταφορά	Περιγραφή	Απογραφή		Κίνηση Περιόδου		Προσδευτικά		Υπολοιπό	
		Χρέωση	Πιστωση	Χρέωση	Πιστωση	Χρέωση	Πιστωση	Χρέωση	Πιστωση
12	ΜΗΧΗΤΑ-ΤΕΧΝ.ΕΓΚΑΤ.-ΛΟΙΠ ΜΗΧΗΚΟΣ ΕΞΟΓΛΙΣ	0,00	0,00	0,00	0,00	700,00	0,00	700,00	0,00
12-06	ΛΟΙΠΟΣ ΜΗΧΑΝΙΚΟΣ ΕΞΟΓΛ					700,00		700,00	
12-06-01	ΛΟΙΠΟΣ ΜΗΧΑΝΙΚΟΣ ΕΞΟΓΛ ΑΓΟΡΕΣ					700,00		700,00	
14	ΕΠΙΓΡΑ ΚΑΙ ΛΟΙΠΟΣ ΕΞΟΓΛΙΣΜΟΣ	0,00	0,00	8.592,69	6.722,69	8.592,69	6.722,69	8.592,69	6.722,69
14-00	ΕΠΙΓΡΑ			6.722,69	6.722,69	6.722,69		6.722,69	
14-00-01	ΑΓΟΡΕΣ ΕΠΙΓΡΩΝ								
14-02	ΜΗΧΑΝΕΣ ΓΡΑΦΕΙΟΥ			670,00		670,00		670,00	
14-02-01	ΜΗΧΑΝΕΣ ΓΡΑΦΕΙΟΥ ΑΓΟΡΕΣ			670,00		670,00		670,00	
14-03	ΗΥ ΚΑΙ ΗΛΕΚΤΡΟΝΙΚΑ ΣΥΓΚΡΟΤΗΜΑΤΑ			1.200,00		1.200,00		1.200,00	
14-03-01	ΗΥ ΚΑΙ ΗΛΕΚΤΡΟΝΙΚΑ ΣΥΓΚΡΟΤΗΜΑΤΑ ΑΓΟΡΕΣ			1.200,00		1.200,00		1.200,00	
16	ΑΣΩΜ. ΑΚΙΝΗΤ. & ΕΞΟΔΑ ΠΟΛΥΤΟΥΣ ΑΠΟΞΒ.			2.630,08		2.630,08		2.630,08	
16-10	ΕΞΟΔΑ ΔΡΥΣΕΩΣ & ΠΡΩΤΗΣ ΕΓΚΑΤΑΣΤΑΣΕΩΣ			2.230,08		2.230,08		2.230,08	
16-10-00	ΕΞΟΔΑ ΔΡΥΣΕΩΣ & ΠΡΩΤΗΣ ΕΓΚΑΤΑΣΤΑΣΗΣ			2.230,08		2.230,08		2.230,08	
16-17	ΕΞΟΔΑ ΑΝΑΛΙΟΡΤΑΝΣΙΩΣ			400,00		400,00		400,00	
16-17-01	ΕΞΟΔΑ ΑΝΑΛΙΟΡΤΑΝΣΙΩΣ ΑΓΟΡΕΣ			400,00		400,00		400,00	
18	ΣΥΜΕΤΟΧΕΣ ΚΑΙ ΛΟΙΠΕΣ ΜΙΚΡΟΠΡΟΣΕΙΜΕΣ ΑΠΑΙΤΗΣΕΙΣ			3.000,00		3.000,00		3.000,00	
18-11	ΔΟΣΙΜΕΣ ΕΓΓΥΗΣΕΙΣ			3.000,00		3.000,00		3.000,00	
18-11-00	ΔΟΣΙΜΕΣ ΕΓΓΥΗΣΕΙΣ			3.000,00		3.000,00		3.000,00	
20	ΕΜΠΟΡΕΥΜΑΤΑ	3.152,00		11.627,20		11.627,20		11.627,20	
20-00	ΕΜΠΟΡΕΥΜΑΤΑ			3.152,00		11.627,20		11.627,20	
20-00-00	ΑΓΟΡΕΣ ΧΡΗΣΕΩΣ ΕΙΣΔΕΡΙΚΟΥ			3.152,00		11.627,20		11.627,20	
30	ΠΕΛΑΤΕΣ	8.967,80		8.967,80		8.967,80		8.967,80	
30-00	ΠΕΛΑΤΕΣ ΕΙΣΔΕΡΙΚΟΥ			8.967,80		8.967,80		8.967,80	
30-00-01	ΠΕΛΑΤΕΣ ΕΙΣΔΕΡΙΚΟΥ ΜΑΝΙΚΗΣ			8.967,80		8.967,80		8.967,80	
33	ΧΡΕΩΣΤΕΣ ΔΙΑΦΟΡΩΝ			120.000,00		120.000,00		120.000,00	
33-03	ΜΕΤΟΧΟΙ ΛΙΣΜΟΣ ΚΑΛΥΨΕΩΣ ΚΕΦΑΛΑΙΟΥ			60.000,00		60.000,00		60.000,00	
33-03-00	ΜΕΤΟΧΟΙ ΛΙΣΜΟΣ ΚΑΛΥΨΕΩΣ ΚΕΦΑΛΑΙΟΥ			60.000,00		60.000,00		60.000,00	
33-04	ΟΦΕΙΛΟΜΕΝΟ ΚΕΦΑΛΑΙΟ			60.000,00		60.000,00		60.000,00	
33-04-00	ΟΦΕΙΛΟΜΕΝΟ ΚΕΦΑΛΑΙΟ			60.000,00		60.000,00		60.000,00	
38	ΧΡΗΜΑΤΙΚΑ ΔΙΑΘΕΣΙΜΑ			28.249,23		106.767,80		60.047,74	26.720,06
38-00	ΤΑΜΕΙΟ			18.967,80		46.767,80		37.367,34	9.400,46
38-00-00	ΤΑΜΕΙΟ			18.967,80		46.767,80		37.367,34	9.400,46
38-03	ΚΑΤΑΘΕΣΕΙΣ ΟΝΕΩΣ ΣΕ ΔΡΧ.			14.880,40		60.000,00		42.680,40	17.319,60
38-03-00	ΚΑΤΑΘΕΣΕΙΣ ΟΝΕΩΣ ΣΕ ΤΡΑΠΕΖΕΣ			14.880,40		60.000,00		42.680,40	17.319,60
40	ΚΕΦΑΛΑΙΟ			60.000,00		60.000,00		60.000,00	
40-00	ΚΑΤΑΒΛΗΝΟ ΜΕΤΟΧΙΚΟ ΚΕΦΑΛΑΙΟΝ ΜΕΤΟΧΩΝ			60.000,00		60.000,00		60.000,00	
40-00-00	ΚΑΤΑΒΛΗΜΕΝΟ ΜΕΤΟΧΙΚΟ ΚΕΦΑΛΑΙΟ Κ.ΜΕΤΟΧΩΝ			60.000,00		60.000,00		60.000,00	
ΣΣ Μεταφορές		0,00	0,00	31.087,60	37.217,03	322.285,57	329.015,54	53.270,03	60.000,00

Ισοζύγιο Λογιστικής
Κινήσεις από 01/10/2007 έως 31/10/2007

Κωδικός	Περιγραφή	Απογραφή		Κίνηση Περιόδου		Προσδευτικά		Υπόλοιπο	
		Χρέωση	Πιστωση	Χρέωση	Πιστωση	Χρέωση	Πιστωση	Χρέωση	Πιστωση
Από Μετοφορά		0,00	0,00	31.087,50	37.217,03	322.285,57	329.015,54	53.270,03	60.000,00
40-02	ΦΕΙΛΟΜΕΝΟ ΜΕΤΟΧ ΚΕΦΑΛ ΚΟΙΝΩΝ ΜΕΤΟΧΩΝ					60.000,00	60.000,00		
40-02-00	ΦΕΙΛΟΜΕΝΟ ΜΕΤΟΧΙΚΟ ΚΕΦΑΛΑΙΟ Κ.ΜΕΤΟΧΩΝ					60.000,00	60.000,00		
50	ΠΡΩΜΗΘΕΥΤΕΣ			11.451,20	5.686,10	32.165,63	42.624,20		10.456,57
50-00	ΠΡΩΜΗΘΕΥΤΕΣ ΕΙΣΤΕΡΙΚΟΥ			11.451,20	5.686,10	32.165,63	42.624,20		10.456,57
50-00-00	ΠΡΩΜΗΘΕΥΤΕΣ ΕΙΣΤΕΡΙΚΟΥ			11.451,20	5.686,10	32.165,63	42.624,20		10.456,57
53	ΠΙΣΤΩΤΕΣ ΔΙΑΦΟΡΩΝ			6.624,43	3.124,43	6.624,43	6.624,43		
53-00	ΑΠΟΛΟΧΕΣ ΠΡΟΣΩΠΙΚΟΥ ΠΑΡΗΡΤΕΕΣ			1.744,03	1.744,03	1.744,03	1.744,03		
53-00-00	ΑΠΟΛΟΧΕΣ ΠΡΟΣ ΠΑΡΗΡ.			1.744,03	1.744,03	1.744,03	1.744,03		
53-90	ΕΠΙΤΑΓΕΣ ΠΑΡΗΡΤΕΕΣ (ΜΕΤΑΦΟΡΟΛΟΓΗΜΕΝΕΣ)			4.880,40	1.380,40	4.880,40	4.880,40		
53-90-00	ΕΠΙΤΑΓΕΣ ΠΑΡΗΡΤΕΕΣ			4.880,40	1.380,40	4.880,40	4.880,40		
54	ΥΠΟΧΡΕΩΣΕΙΣ ΑΠΟ ΦΟΡΟΥΣ - ΤΕΛΗ			7.692,14	8.300,10	19.381,06	14.411,24	4.969,82	
54-00	ΦΟΡΟΣ ΠΡΟΣΤΙΘΕΜΕΝΗΣ ΑΞΙΑΣ			7.692,14	8.200,10	19.381,06	14.044,56	5.336,50	
54-00-00	ΦΟΡΟΣ ΠΡΟΣΤΙΘΕΜΕΝΗΣ ΑΞΙΑΣ			7.692,14	8.200,10	19.381,06	14.044,56	5.336,50	
54-00-20	ΦΠΑ ΕΙΣΡΟΔΩΝ ΕΜΠΟΡ ΕΙΣΤΕΡ.			598,88	598,88		2.209,16		
54-00-28	ΦΠΑ ΕΙΣΡΟΔΩΝ ΠΑΓΙΩΝ ΣΤΟΙΧΕΙΩΝ					1.841,61	1.841,61		
54-00-29	ΦΠΑ ΕΣΟΔΩΝ-ΔΑΠΑΝΩΝ			324,96	324,96	2.717,53	2.717,53		
54-00-70	ΦΠΑ ΕΚΡΩΣΗ ΕΜΠΟΡ ΕΙΣΤΕΡΙΚΟΥ			1.431,80	1.431,80	1.431,80	1.431,80		0,00
54-04	ΦΟΡΟΙ - ΤΕΛΗ ΑΜΟΙΒΩΝ ΤΡΙΤΩΝ			100,00	100,00		366,68		366,68
54-04-00	ΦΟΡΟΣ ΑΜΟΙΒΩΝ ΕΛΕΥΘ ΕΡΓΑΤ.						366,68		
55	ΑΣΦΑΛΙΣΤΙΚΟΙ ΟΡΓΑΝΙΣΜΟΙ			1.111,88	1.111,88		1.111,88		1.111,88
55-00	ΙΔΡΥΜΑ ΚΟΙΝΩΝΙΚΩΝ ΑΣΦΑΛΙΣΕΩΝ (ΙΚΑ)			873,55	873,55		873,55		873,55
55-00-00	ΙΔΡΥΜΑ ΚΟΙΝΩΝΙΚΩΝ ΑΣΦΑΛΙΣΕΩΝ(ΙΚΑ)			873,55	873,55		873,55		873,55
55-02	ΕΠΙΚΟΥΡΙΚΑ ΤΑΜΕΙΑ			238,33	238,33		238,33		238,33
55-02-00	ΕΠΙΚΟΥΡΙΚΑ ΤΑΜΕΙΑ			238,33	238,33		238,33		238,33
60	ΑΜΟΙΒΕΣ ΚΑΙ ΕΣΟΔΑ ΠΡΟΣΩΠΙΚΟΥ			2.855,91		2.855,91		2.855,91	
60-00	ΑΜΟΙΒΕΣ ΕΜΜΕΣΟΥ ΠΡΟΣΩΠΙΚΟΥ			2.216,10		2.216,10		2.216,10	
60-00-00	ΤΑΚΤΙΚΕΣ ΑΠΟΛΟΧΕΣ ΕΜΜΕΣΩΝ			2.216,10		2.216,10		2.216,10	
60-03	ΕΡΓΟΔΟΤΕΣ ΕΙΣΦΟΡ & ΕΠΙΒΑΡ ΕΜΜΙΣ ΠΡΟΣΩΠ			639,81		639,81		639,81	
60-03-00	ΕΡΓΟΔΟΤ ΕΙΣΦΟΡ ΙΚΑ			567,06		567,06		567,06	
60-03-02	ΕΡΓΟΔΟΤΙΚΕΣ ΕΙΣΦΟΡΕΣ ΤΑΜΕΙΩΝ ΕΠΙΚΟΥΡΙΚΗΣ ΑΣΦΑΛΙΣΕΩΣ			72,75		72,75		72,75	
61	ΑΜΟΙΒΕΣ ΚΑΙ ΕΣΟΔΑ ΤΡΙΤΩΝ			672,26		2.112,59		2.112,59	
61-00	ΑΜΟΙΒ & ΕΣΟΔΑ ΥΠΟΚΕΙΜ ΣΕ ΠΑΡΑΚΡ Φ ΕΙΣΩΔ			504,20		1.944,53		1.944,53	
61-00-00	ΑΜΟΙΒΕΣ & ΕΣΟΔΑ ΔΙΚΗΓΟΡΩΝ					600,00		600,00	
61-00-06	ΑΜΟΙΒΕΣ ΚΑΙ ΕΣΟΔΑ ΛΟΓΙΣΤΩΝ			504,20		1.344,53		1.344,53	
61-92	ΕΙΣΦ ΥΠΕΡ ΤΡΙΤΩΝ ΓΙΑ ΕΛΕΥΘΕΡΟΥΣ ΕΡΓΑΤΕΛ			168,06		168,06		168,06	
61-92-01	ΕΙΣΦΟΡΕΣ Τ.Σ.Υ. ΕΜΜΙΣΩΝ ΙΑΤΡΩΝ			168,06		168,06		168,06	
Σε Μετοφορά		0,00	0,00	60.383,54	55.439,54	385.425,19	383.787,29	63.208,35	71.570,45

Ισοζύγιο Λογιστικής
Κινήσεις από 01/10/2007 έως 31/10/2007

Κωδικός	Περιγραφή	Απογραφή		Κίνηση Περιόδου		Προοδευτικά		Υπόλοιπο	
		Χρέωση	Πιστωση	Χρέωση	Πιστωση	Χρέωση	Πιστωση	Χρέωση	Πιστωση
Από Μεταφορά		0,00	0,00	60.383,54	55.439,54	385.425,19	383.787,29	63.208,35	71.570,45
62	ΠΑΡΟΧΕΣ ΤΡΙΤΩΝ		1.500,00			3.050,00		3.050,00	
62-03	ΤΗΛΕΠΙΚΟΙΝΩΣΕΙΣ		50,00			50,00		50,00	
62-03-10	ΑΙΓΟΡΕΣ ΤΗΛΕΚΑΡΤΩΝ ΠΡΟΣ ΔΙΑΘΕΣΗ (ΓΝΩΜ. 147/1988/1993)		50,00			50,00		50,00	
62-04	ΕΝΟΙΚΙΑ		1.500,00			3.000,00		3.000,00	
62-04-01	ΕΝΟΙΚΙΑ ΚΤΙΡΙΩΝ-ΤΕΧΝΙΚΩΝ ΕΡΓΩΝ		1.500,00			3.000,00		3.000,00	
63	ΦΟΡΟΙ - ΤΕΛΗ		54,00			108,00		108,00	
63-98	ΔΙΑΦΟΡΟΙ ΦΟΡΟΙ - ΤΕΛΗ		54,00			108,00		108,00	
63-98-00	ΧΑΡΤΟΣΗΜΟ ΜΙΣΘΩΜΑΤΩΝ		54,00			108,00		108,00	
64	ΔΙΑΦΟΡΑ ΕΞΟΔΑ		988,00			12.740,10		12.740,10	
64-00	ΕΞΟΔΑ ΜΕΤΑΦΟΡΩΝ		988,00			12.630,86		12.630,86	
64-00-00	ΕΞΟΔΑ ΚΙΝΗΣΗΣ ΔΙΔΙΚΤ.ΜΕΤΑΦ.ΜΕΣΩΝ		988,00			12.630,86		12.630,86	
64-07	ΕΝΤΥΠΑ ΚΑΙ ΓΡΑΦΙΚΗ ΥΛΗ					109,24		109,24	
64-07-03	ΓΡΑΦΙΚΗ ΥΛΗ & ΛΟΙΠΑ ΥΛΙΚΑ ΓΡΑΦΕΙΩΝ					109,24		109,24	
70	ΠΩΛΗΣΕΙΣ ΕΜΠΟΡΕΥΜΑΤΩΝ		7.536,00			7.536,00		7.536,00	
70-03	ΛΙΑΝΙΚΕΣ ΠΩΛΗΣΕΙΣ ΕΜΠΟΡΕΥΜΑΤΩΝ ΕΣΩΤΕΡΙΚΟΥ		7.536,00			7.536,00		7.536,00	
70-03-00	ΛΙΑΝΙΚΕΣ ΠΩΛΗΣΕΙΣ ΕΜΠΟΡΕΥΜΑΤΩΝ ΕΣΩΤΕΡΙΚΟΥ		7.536,00			7.536,00		7.536,00	
Σύνολο Βαθμού 4		0,00	0,00	0,00	0,00	0,00	0,00	0,00	0,00
Σύνολο Βαθμού 3		0,00	0,00	62.975,54	62.975,54	401.323,29	401.323,29	79.473,13	79.473,13
Σύνολο Βαθμού 2		0,00	0,00	62.975,54	62.975,54	401.323,29	401.323,29	79.473,13	79.473,13
Σύνολο Βαθμού 1		0,00	0,00	62.975,54	62.975,54	401.323,29	401.323,29	79.106,45	79.106,45

5.3.3 ΔΕΥΤΕΡΟΒΑΘΜΙΟΣ

σελ. 1

Εταιρεία: ΗΛΕΚΤΡΟΜΑΡΚΕΤ Α.Ε.

Ισοζύγιο Λογιστικής Κινήσεις από 01/10/2007 έως 31/10/2007

Κωδικός Από Μεταφορά	Περιγραφή	Απογραφή		Κίνηση Περιόδου		Προσδευτικά		Υπολοιπό	
		Χρέωση	Πιστωση	Χρέωση	Πιστωση	Χρέωση	Πιστωση	Χρέωση	Πιστωση
12	ΜΗΧΗΤΑ-ΤΕΧΝ.ΕΓΚΑΤ.-ΛΟΙΠ ΜΗΧΗΚΟΣ ΕΞΟΓΛΙΣ	0,00	0,00	0,00	0,00	700,00	0,00	700,00	0,00
12-06	ΛΟΙΠΟΣ ΜΗΧΑΝΙΚΟΣ ΕΞΟΓΛ					700,00		700,00	
14	ΕΠΙΠΛΑ ΚΑΙ ΛΟΙΠΟΣ ΕΞΟΓΛΙΣΜΟΣ			8.592,69			8.592,69		8.592,69
14-00	ΕΠΙΠΛΑ			6.722,69			6.722,69		6.722,69
14-02	ΜΗΧΑΝΕΣ ΓΡΑΦΕΙΟΥ			670,00			670,00		670,00
14-03	ΗΥ ΚΑΙ ΗΛΕΚΤΡΟΝΙΚΑ ΣΥΚΡΩΤΗΜΑΤΑ			1.200,00			1.200,00		1.200,00
16	ΑΣΟΜ. ΑΚΙΝΗΤ. & ΕΣΟΔΑ ΠΟΛΥΤΟΥΣ ΑΠΟΣΒ.			2.630,08			2.630,08		2.630,08
16-10	ΕΣΟΔΑ ΎΔΡΥΣΕΩΣ & ΠΡΩΤΗΣ ΕΓΚΑΤΑΣΤΑΣΕΩΣ			2.230,08			2.230,08		2.230,08
16-17	ΕΣΟΔΑ ΑΝΑΔΙΟΡΓΑΝΩΣΕΩΣ			400,00			400,00		400,00
18	ΣΥΜΕΤΟΧΕΣ ΚΑΙ ΛΟΙΠΕΣ ΜΑΚΡΟΠΡΟΣΦΕΡΣΙΜΕΣ ΑΠΑΙΤΗΣΕΙΣ			3.000,00			3.000,00		3.000,00
18-11	ΔΟΣΙΜΕΝΕΣ ΕΓΓΥΗΣΕΙΣ			3.000,00			3.000,00		3.000,00
20	ΕΜΠΟΡΕΥΜΑΤΑ			3.152,00		11.627,20		11.627,20	
20-00	ΕΜΠΟΡΕΥΜΑΤΑ			3.152,00		11.627,20		11.627,20	
30	ΠΕΛΑΤΕΣ			8.967,80	8.967,80			8.967,80	
30-00	ΠΕΛΑΤΕΣ ΕΙΣΤΕΡΙΚΟΥ			8.967,80	8.967,80			8.967,80	
33	ΧΡΕΩΣΤΕΣ ΔΙΑΦΟΡΩΝ			120.000,00	120.000,00			120.000,00	
33-03	ΜΕΤΟΧΟΙ ΛΙΣΤΟΣ ΚΑΛΥΨΕΩΣ ΚΕΦΑΛΑΙΟΥ			60.000,00	60.000,00			60.000,00	
33-04	ΟΦΕΙΛΟΜΕΝΟ ΚΕΦΑΛΑΙΟ			60.000,00	60.000,00			60.000,00	
38	ΧΡΗΜΑΤΙΚΑ ΔΙΑΒΕΣΙΜΑ			18.967,80	28.249,23	106.767,80	80.047,74	26.720,06	
38-00	ΤΑΜΕΙΟ			18.967,80	13.368,83	46.767,80	37.367,34	9.400,46	
38-03	ΚΑΤΑΘΕΣΕΙΣ ΟΝΕΩΣ ΣΕ ΔΡΧ.			14.890,40	14.890,40	60.000,00	42.680,40	17.319,60	
40	ΚΕΦΑΛΑΙΟ					60.000,00	120.000,00		60.000,00
40-00	ΚΑΤΑΒΛΗΤΟ ΜΕΤΟΧΙΚΟ ΚΕΦΑΛΑΙΟ ΚΟΙΝΩΝ ΜΕΤΟΧΩΝ					60.000,00	60.000,00		60.000,00
40-02	ΟΦΕΙΛΟΜΕΝΟ ΜΕΤΟΧ ΚΕΦΑΛ ΚΟΙΝΩΝ ΜΕΤΟΧΩΝ								
50	ΠΡΟΜΗΘΕΥΤΕΣ			11.451,20	5.686,10	32.165,63	42.624,20		10.458,57
50-00	ΠΡΟΜΗΘΕΥΤΕΣ ΕΙΣΤΕΡΙΚΟΥ			11.451,20	5.686,10	32.165,63	42.624,20		10.458,57
53	ΠΙΣΤΩΤΕΣ ΔΙΑΦΟΡΩΝ			6.624,43	3.124,43	6.624,43	6.624,43		
53-00	ΑΠΟΔΟΣΕΣ ΠΡΟΣΩΠΙΚΟΥ ΠΛΗΡΩΤΕΣ			1.744,03	1.744,03	1.744,03	1.744,03		
53-90	ΕΠΙΤΑΓΕΣ ΠΛΗΡΩΤΕΣ (ΜΕΤΑΧΡΟΝΟΛΟΤΗΘΕΝΕΣ)			4.880,40	1.380,40	4.880,40	4.880,40		
54	ΥΠΟΧΡΕΩΣΕΙΣ ΑΠΟ ΦΟΡΟΥΣ - ΤΕΛΗ			7.652,14	8.300,10	19.381,06	14.411,24	4.969,82	
54-00	ΦΟΡΟΣ ΠΡΟΣΤΙΘΕΜΕΝΗΣ ΑΞΙΑΣ			7.652,14	8.200,10	19.381,06	14.044,56	5.336,50	
54-04	ΦΟΡΟΙ - ΤΕΛΗ ΑΜΟΙΒΩΝ ΤΡΙΤΩΝ				100,00		366,68		366,68
55	ΑΣΦΑΛΙΣΤΙΚΟΙ ΟΡΓΑΝΙΣΜΟΙ				1.111,88		1.111,88		1.111,88
55-00	ΎΔΡΥΜΑ ΚΟΙΝΩΝΙΚΩΝ ΑΣΦΑΛΙΣΕΩΝ (ΙΚΑ)				873,55		873,55		873,55
55-02	ΕΠΙΚΟΥΡΙΚΑ ΤΑΜΕΙΑ				238,33		238,33		238,33
60	ΑΜΟΙΒΕΣ ΚΑΙ ΕΣΟΔΑ ΠΡΟΣΩΠΙΚΟΥ			2.855,91		2.855,91		2.855,91	
60-00	ΑΜΟΙΒΕΣ ΕΙΜΜΕΣΟΥ ΠΡΟΣΩΠΙΚΟΥ			2.216,10		2.216,10		2.216,10	
	Σε Μεταφορά			0,00	0,00	59.711,28	55.439,54	393.312,60	393.787,29
								61.095,76	71.570,45

Ισοζύγιο Λογιστικής
Κινήσεις από 01/10/2007 έως 31/10/2007

Κωδικός	Περιγραφή	Απογραφή		Κίνηση Περιόδου		Προοδευτικά		Υπόλοιπο	
		Χρέωση	Πιστωση	Χρέωση	Πιστωση	Χρέωση	Πιστωση	Χρέωση	Πιστωση
Από Μεταφορά		0,00	0,00	58.711,28	55.439,54	383.312,60	383.787,29	61.055,76	71.570,45
60-03	ΕΡΓΟΔΙΚΕΣ ΕΙΣΦΟΡ & ΕΠΙΒΑΡ ΕΜΜΙΣ ΠΡΟΣΩΠ			639,81		639,81		639,81	
61	ΑΜΟΙΒΕΣ ΚΑΙ ΕΞΟΔΑ ΤΡΙΤΩΝ			672,26		2.112,59		2.112,59	
61-00	ΑΜΟΙΒ & ΕΞΟΔΑ ΥΠΟΚΕΙΜ ΣΕ ΠΑΡΑΚΡ Φ.ΕΙΣΟΔ			504,20		1.944,53		1.944,53	
61-92	ΕΙΣΦΥΠΕΡ ΤΡΙΤΩΝ ΓΙΑ ΕΛΕΥΘΕΡΟΥΣ ΕΡΓΑΤΕΛ			168,06		168,06		168,06	
62	ΠΑΡΟΧΕΣ ΤΡΙΤΩΝ			1.550,00		3.050,00		3.050,00	
62-03	ΤΗΛΕΠΙΚΟΙΝΩΣΙΕΣ			50,00		50,00		50,00	
62-04	ΕΝΟΙΚΙΑ			1.500,00		3.000,00		3.000,00	
63	ΦΟΡΟΙ - ΤΕΛΗ			54,00		108,00		108,00	
63-98	ΔΙΑΦΟΡΟΙ ΦΟΡΟΙ - ΤΕΛΗ			54,00		108,00		108,00	
64	ΔΙΑΦΟΡΑ ΕΞΟΔΑ			988,00		12.740,10		12.740,10	
64-00	ΕΞΟΔΑ ΜΕΤΑΦΟΡΩΝ			988,00		12.630,86		12.630,86	
64-07	ΕΝΤΥΠΑ ΚΑΙ ΓΡΑΦΙΚΗ ΥΛΗ					109,24		109,24	
70	ΠΩΛΗΣΕΙΣ ΕΜΠΟΡΕΥΜΑΤΩΝ				7.536,00		7.536,00		7.536,00
70-03	ΛΙΑΝΙΚΕΣ ΠΩΛΗΣΕΙΣ ΕΜΠΟΡΕΥΜΑΤΩΝ ΕΣΩΤΕΡΙΚΟΥ				7.536,00		7.536,00		7.536,00

Σύνολο Βαθμού 4

Σύνολο Βαθμού 3

Σύνολο Βαθμού 2

Σύνολο Βαθμού 1

0,00	0,00	0,00	0,00	0,00	0,00	0,00	0,00	0,00	0,00
0,00	0,00	0,00	0,00	0,00	0,00	0,00	0,00	0,00	0,00
0,00	0,00	62.975,54	62.975,54	401.323,29	401.323,29	401.323,29	401.323,29	79.473,13	79.473,13
0,00	0,00	62.975,54	62.975,54	401.323,29	401.323,29	401.323,29	401.323,29	79.106,45	79.106,45

5.3.4 ΠΡΩΤΟΒΑΘΜΙΟΣ

σελ. 1

Εταιρεία: ΗΛΕΚΤΡΟΜΑΡΚΕΤ Α.Ε.

Ισοζύγιο Λογιστικής Κινήσεις από 01/10/2007 έως 31/10/2007

Κωδικός Από Μεταφορά	Περιγραφή	Απογραφή		Κίνηση Περιόδου		Προσδευτικά		Υπολοιπό	
		Χρέωση	Πιστωση	Χρέωση	Πιστωση	Χρέωση	Πιστωση	Χρέωση	Πιστωση
12	ΜΗΧΗΤΑ-ΤΕΧΝΟΛΟΓΙΑ-ΛΟΙΠ ΜΗΧΗΚΟΣ ΕΞΟΓΛΙΣ	0,00	0,00	0,00	0,00	700,00	0,00	700,00	0,00
14	ΕΠΙΓΡΑΦΕΣ ΚΑΙ ΛΟΙΠΟΣ ΕΞΟΓΛΙΣΜΟΣ	0,00	0,00	8.592,69	0,00	8.592,69	0,00	8.592,69	0,00
16	ΑΣΩΜ. ΑΚΙΝΗΤ. & ΕΞΟΔΑ ΠΟΛΥΤΟΥΣ ΑΠΟΣΒ.	0,00	0,00	2.630,08	0,00	2.630,08	0,00	2.630,08	0,00
18	ΣΥΜΕΤΟΧΕΣ ΚΑΙ ΛΟΙΠΕΣ ΜΑΚΡΟΠΡΟΘΕΣΜΕΣ ΑΠΑΙΤΗΣΕΙΣ	0,00	0,00	3.000,00	0,00	3.000,00	0,00	3.000,00	0,00
20	ΕΜΠΟΡΕΥΜΑΤΑ	0,00	0,00	3.152,00	0,00	11.627,20	0,00	11.627,20	0,00
30	ΠΕΛΑΤΕΣ	0,00	0,00	8.967,80	0,00	8.967,80	0,00	8.967,80	0,00
33	ΧΡΕΩΣΤΕΣ ΔΙΑΦΟΡΩΝ	0,00	0,00	120.000,00	0,00	120.000,00	0,00	120.000,00	0,00
38	ΧΡΗΜΑΤΙΚΑ ΔΙΑΒΕΣΙΜΑ	0,00	0,00	18.967,80	26.249,23	106.767,80	60.047,74	26.720,06	60.000,00
40	ΚΕΦΑΛΑΙΟ	0,00	0,00	60.000,00	0,00	60.000,00	0,00	60.000,00	0,00
50	ΠΡΟΜΗΘΕΥΤΕΣ	0,00	0,00	11.451,20	5.696,10	32.165,63	42.624,20	10.458,57	10.458,57
53	ΠΙΣΤΩΤΕΣ ΔΙΑΦΟΡΩΝ	0,00	0,00	6.624,43	3.124,43	6.624,43	6.624,43	0,00	0,00
54	ΥΠΟΧΡΕΩΣΕΙΣ ΑΠΟ ΦΟΡΟΥΣ - ΤΕΛΗ	0,00	0,00	7.692,14	8.300,10	19.381,06	14.411,24	4.969,82	4.969,82
55	ΑΣΦΑΛΙΣΤΙΚΟΙ ΟΡΓΑΝΙΣΜΟΙ	0,00	0,00	1.111,88	0,00	1.111,88	0,00	1.111,88	0,00
60	ΑΜΟΙΒΕΣ ΚΑΙ ΕΞΟΔΑ ΠΡΟΣΩΠΙΚΟΥ	0,00	0,00	2.855,91	0,00	2.855,91	0,00	2.855,91	0,00
61	ΑΜΟΙΒΕΣ ΚΑΙ ΕΞΟΔΑ ΤΡΙΤΩΝ	0,00	0,00	672,26	0,00	2.112,59	0,00	2.112,59	0,00
62	ΠΑΡΟΧΕΣ ΤΡΙΤΩΝ	0,00	0,00	1.550,00	0,00	3.050,00	0,00	3.050,00	0,00
63	ΦΟΡΟΙ - ΤΕΛΗ	0,00	0,00	54,00	0,00	108,00	0,00	108,00	0,00
64	ΔΙΑΦΟΡΑ ΕΞΟΔΑ	0,00	0,00	988,00	0,00	12.740,10	0,00	12.740,10	0,00
70	ΠΩΛΗΣΕΙΣ ΕΜΠΟΡΕΥΜΑΤΩΝ	0,00	0,00	7.536,00	0,00	7.536,00	0,00	7.536,00	0,00

Σύνολο Βαθμού 4

Σύνολο Βαθμού 3

Σύνολο Βαθμού 2

Σύνολο Βαθμού 1

0,00	0,00	0,00	0,00	0,00	0,00	0,00	0,00	0,00	0,00
0,00	0,00	0,00	0,00	0,00	0,00	0,00	0,00	0,00	0,00
0,00	0,00	0,00	0,00	0,00	0,00	0,00	0,00	0,00	0,00
0,00	0,00	62.975,54	62.975,54	401.323,29	401.323,29	79.106,45	79.106,45	79.106,45	79.106,45

5.4 ΙΣΟΖΥΓΙΟ ΓΕΝ. ΚΑΙ ΑΝΑΛΥΤ. ΚΑΘΟΛΙΚΟΥ ΟΚΤΩΒΡΙΟΥ

Εταιρεία: ΗΛΕΚΤΡΟΜΑΡΚΕΤ Α.Ε.

σελ. 1

Ισοζύγιο Γενικού - Αναλυτικών Καθολικών Κινήσεις από 01/10/2007 έως 31/10/2007

Κωδικός	Περιγραφή	Από Μεταφορά		Υπόλοιπο		Κίνηση Περιόδου		Προσδετικά		Υπόλοιπο	
		Χρέωση	Πιστωση	Χρέωση	Πιστωση	Χρέωση	Πιστωση	Χρέωση	Πιστωση	Χρέωση	Πιστωση
Από Μεταφορά		0,00	0,00	0,00	0,00	0,00	0,00	0,00	0,00	0,00	0,00
12	ΜΗΧΗΤΑ-ΤΕΧΝΗΤΙΚΑΤ.-ΛΟΙΠ ΜΗΧΗΚΟΣ ΕΞΟΤΙΣ	700,00		700,00				700,00			700,00
14	ΕΠΙΠΛΑ ΚΑΙ ΛΟΙΠΟΣ ΕΞΟΠΛΙΣΜΟΣ	8.592,69		8.592,69				8.592,69			8.592,69
16	ΑΣΟΜ. ΑΚΙΝΗΤ. & ΕΞΟΔΑ ΠΟΛΥΤΟΥΣ ΑΠΟΣΒ.	2.630,08		2.630,08				2.630,08			2.630,08
18	ΣΥΜΕΤΟΧΕΣ ΚΑΙ ΛΟΙΠΕΣ ΜΑΚΡΟΠΡΟΘΕΣΕΙΣ ΑΠΑΙΤΗΣΕΙΣ	3.000,00		3.000,00				3.000,00			3.000,00
20	ΕΜΠΟΡΕΥΜΑΤΑ	8.475,20		8.475,20		3.152,00		11.627,20			11.627,20
30	ΠΕΝΑΤΕΣ					8.967,80		8.967,80		8.967,80	
33	ΧΡΕΩΣΤΕΣ ΔΙΑΦΟΡΩΝ	120.000,00		120.000,00				120.000,00			120.000,00
38	ΧΡΗΜΑΤΙΚΑ ΔΙΑΣΕΙΜΑ	87.800,00	51.798,51	36.001,49		18.967,80	28.249,23	106.767,80	80.047,74		26.720,06
40	ΚΕΦΑΛΑΙΟ	60.000,00	120.000,00		60.000,00			60.000,00	120.000,00		60.000,00
50	ΠΡΟΜΗΘΕΥΤΕΣ	20.714,43	36.938,10		16.223,67	11.451,20	5.666,10	32.165,63	42.624,20		10.458,57
53	ΠΙΣΤΩΤΕΣ ΔΙΑΦΟΡΩΝ		3.500,00		3.500,00	6.624,43	3.124,43	6.624,43	6.624,43		
54	ΥΠΟΧΡΕΩΣΕΙΣ ΑΠΟ ΦΟΡΟΥΣ - ΤΕΛΗ	11.688,92	6.111,14	5.577,78		7.692,14	8.300,10	19.381,06	14.411,24		4.969,82
55	ΑΣΦΑΛΙΣΤΙΚΟΙ ΟΡΓΑΝΙΣΜΟΙ						1.111,88		1.111,88		1.111,88
60	ΑΜΟΙΒΕΣ ΚΑΙ ΕΞΟΔΑ ΠΡΟΣΩΠΙΚΟΥ					2.855,91		2.855,91			2.855,91
61	ΑΜΟΙΒΕΣ ΚΑΙ ΕΞΟΔΑ ΤΡΙΤΩΝ	1.440,33		1.440,33		672,26		2.112,59			2.112,59
62	ΠΑΡΟΧΕΣ ΤΡΙΤΩΝ	1.500,00		1.500,00		1.550,00		3.050,00			3.050,00
63	ΦΟΡΟΙ - ΤΕΛΗ	54,00		54,00				108,00			108,00
64	ΔΙΑΦΟΡΑ ΕΞΟΔΑ	11.752,10		11.752,10		989,00		12.740,10			12.740,10
70	ΠΩΛΗΣΕΙΣ ΕΜΠΟΡΕΥΜΑΤΩΝ					7.536,00		7.536,00			7.536,00
Σύνολο Βαθμού 4		0,00	0,00	0,00	0,00	0,00	0,00	0,00	0,00	0,00	0,00
Σύνολο Βαθμού 3		0,00	0,00	0,00	0,00	0,00	0,00	0,00	0,00	0,00	0,00
Σύνολο Βαθμού 2		0,00	0,00	0,00	0,00	0,00	0,00	0,00	0,00	0,00	0,00
Σύνολο Βαθμού 1		338.347,75	338.347,75	79.723,67	79.723,67	62.975,54	62.975,54	401.323,29	401.323,29	79.106,45	79.106,45

5.5 ΠΕΡΙΟΔΙΚΗ ΔΗΛΩΣΗ ΦΠΑ ΟΚΤΩΒΡΙΟΥ

ΠΕΡΙΟΔΙΚΗ ΔΗΛΩΣΗ Φ.Π.Α.

Για υποκείμενους με Β' ή Γ' κατηγορ. βιβλία ΚΒΣ

Έκτακτη δήλωση των υποκειμένων αυτών, των μη υποκειμένων ή απαλλμένων. Επέχει θέση και ΑΠΟΔΕΙΚΤΙΚΟΥ ΕΙΣΠΡΑΞΗΣ, αν δεν εκδίδεται μηχανογραφικά. Υποβάλλεται σε δύο (2) αντίτυπα.

ΑΡΙΘΜΟΣ ΔΗΛΩΣΗΣ	003	ΑΡΙΘΜΟΣ	ΕΤΟΣ
ΗΜΕΡΟΜΗΝΙΑ ΥΠΟΒΟΛΗΣ ΔΗΛΩΣΗΣ	004		
ΗΜΕΡΟΜΗΝΙΑ ΕΙΣΠΡΑΞΗΣ Ή ΠΑΡΑΛΑΒΗΣ	005		

ΑΡΜΟΔΙΑ ΔΟΥ. ΘΕΣΣΑΛΟΝΙΚΗΣ ΦΑΕ	001	4	2	2	4	ΕΤΟΣ	006	2	0	0	7
-------------------------------	-----	---	---	---	---	------	-----	---	---	---	---

007	ΗΜΕΡΟΛΟΓΙΑΚΗ ΠΕΡΙΟΔΟΣ	Αν η δήλωση είναι έκτακτη, οι κωδ. 007 και 008 δεν συμπληρώνονται.
από	0 1 1 0 0 7 έως 3 1 1 0 0 7	

ΦΟΡΟΛΟΓΙΚΗ ΠΕΡΙΟΔΟΣ (Διαγραμμίστε με x)	
ΜΗΝΑΣ	008 1 2 3 4 5 6 7 8 9 10 11 12
ΤΡΜΗΝΟ	1 2 3 4

ΕΙΔΟΣ ΔΗΛΩΣΗΣ			ΕΚΤΑΚΤΗ ΔΗΛΩΣΗ (Διαγραμμίστε με x)										
010	ΤΡΟΠΟΠΟΙΗΤΙΚΗ	ΑΝΑΚΗΤΙΚΗ	011	ΜΕ ΕΠΙΦΥΛΑΞΗ	012	ΔΗΤΗΣ ΑΠΛΑΝΩΣ	ΚΛΗΝΟΥΡΓ. ΜΕΤ. ΜΕΣΩ	ΟΡΑΤΩΝ ΑΠΛΑΝΩΣ	ΕΠΙΣΤΡΟΦ. ΑΠΑΛΛΗΜΕΝΟΥ	ΚΑΤ'ΕΞΟΧΗ ΕΙΣΠΡΑΞΗΣ	ΕΙΣΠΡΑΞ. ΑΠΟ ΣΟΡ. ΠΟΣ.	ΕΠΙΣΤΡΟΦ. ΕΙΣΠΡΑΞ.	ΑΛΛ. ΑΙΤΙΑ
	1	2				1	2	3	4	5	6	7	8

ΜΟΝΟΝ αν διαγραμμίσητε ο κωδ. 012-3 αναφέρατε: Είδος απαλλαγής/Έτος/Αρ. πρωτ. αρχικής αίτησης

013

Α. ΠΙΝΑΚΑΣ ΜΕ ΤΑ ΣΤΟΙΧΕΙΑ ΤΟΥ ΥΠΟΚΕΙΜΕΝΟΥ ΣΤΟ ΦΟΡΟ Ή ΔΗΤΗ

101	ΕΠΩΝΥΜΟ Ή ΕΠΩΝΥΜΙΑ	ΗΛΕΚΤΡΟΜΑΡΚΕΤ Α.Ε.	
102	ΟΝΟΜΑ	103	ΟΝΟΜΑ ΠΑΤΕΡΑ
104	ΤΙΤΛΟΣ	ΗΛΕΚΤΡΟΜΑΡΚΕΤ	
105	Δ/ΝΣΗ, ΟΔΟΣ, ΑΡΙΘΜΟΣ Ή ΤΩΡΦΕΣΙΑ - ΧΩΡΟΣ	106	ΔΗΜΟΣ Ή ΚΟΙΝΟΤΗΤΑ
	ΕΛ. ΒΕΝΙΖΕΛΟΥ 115		ΑΜΠΕΛΟΚΗΠΟΙ
107	ΤΑΧΥΚΩΔ.	108	Α.Φ.Μ.
	56121		1 3 5 7 7 1 3 3 2
109	ΕΙΔΟΣ	110	ΑΡΙΘΜΟΣ
	1		111
			112
			113

Β. ΠΙΝΑΚΑΣ ΕΚΡΟΩΝ - ΕΙΣΡΟΩΝ μετά την αφαίρεση (κατά συντελεστή) των επιστροφών - εκπτώσεων.

α	ΕΚΡΩΣΕΙΣ φορολογητέες (σημειώσεις αναθούν, παροχή υπηρεσιών κλπ), ΕΝΔΟΧ. ΑΠΟΚΤ. & ΠΡΑΞΕ. ΔΗΤΗ	Συντ. ΦΠΑ %	ΦΟΡΟΣ ΕΚΡΩΣΗ που αναλογεί	β	ΕΙΣΡΟΕΣ φορολογητέες (αναμίσχ. εισογών κλπ), ΕΝΔΟΧΟΙΟΤ. ΑΠΟΚΤΗΣΕΩΣ & ΠΡΑΞΕΩΣ ΔΗΤΗ	Συντ. ΦΠΑ %	ΦΟΡΟΣ ΕΙΣΡΟΩΝ που αναλογεί	
301	Ι. ΕΚΡΩΣΕΙΣ ΕΝΔΟΧ. ΑΠΟΚΤΗΣΕΩΣ & ΠΡΑΞΕΩΣ ΔΗΤΗ Η ΣΕ ΣΟΦΗ ΕΙΣΠΡΑΞΗ από το νηρέ Αργαίου	9	331	351	Ι. ΕΙΣΡΟΕΣ ΕΝΔΟΧ. ΑΠΟΚΤΗΣΕΩΣ, ΕΙΣΠΡΑΞΕΩΣ ΚΑΙ ΠΡΑΞΕΩΣ ΔΗΤΗ (στη λοιπή Ελλάδα εκτός από το νηρέ Αργαίου)	9	371	
302		4,5	332	352		4,5	372	
303		7.536,00	19	333	353	3.152,00	19	373
304	Β. ΕΚΡΩΣΕΙΣ ΕΝΔΟΧ. ΑΠΟΚΤΗΣΕΩΣ & ΠΡΑΞΕΩΣ ΔΗΤΗ στο νηρέ Αργαίου κ.α. στο λοιπή Ελλάδα προς το νηρέ αργαίου	6	334	354	Β. ΕΙΣΡΟΕΣ ΕΝΔΟΧ. ΑΠΟΚΤΗΣΕΩΣ, ΕΙΣΠΡΑΞΕΩΣ ΚΑΙ ΠΡΑΞΕΩΣ ΔΗΤΗ στο νηρέ Αργαίου	6	374	
305		3	335	355		3	375	
306		13	336	356		13	376	
307	ΣΥΝΟΛΟ ΦΟΡΟΛΟΓΩΝ ΕΚΡΩΣΗ	7.536,00	ΣΥΝ. ΦΟΡ.	337	1.431,84	357	1.710,26	
308	Επιστρεφόμενα ποσά στο Ε.Π.Α. (Ε.Π.Α. 2007)			358	ΣΥΝΟΛΟ ΦΟΡΟΛΟΓΩΝ ΕΙΣΡΟΩΝ	4.862,26	378	
309	Επιστρεφόμενα ποσά στο Ε.Π.Α. (Ε.Π.Α. 2007) με δικαιώματα επιστροφής			401	Ποσά που επιστράφησαν στο Ε.Π.Α. (Ε.Π.Α. 2007) με δικαιώματα επιστροφής	5.844,46	404	
310	Επιστρεφόμενα ποσά στο Ε.Π.Α. (Ε.Π.Α. 2007) με δικαιώματα επιστροφής			402	ΦΠΑ (επιστρεφόμενα ποσά στο Ε.Π.Α. (Ε.Π.Α. 2007) με δικαιώματα επιστροφής)	0,01	404	
311	ΣΥΝΟΛΟ ΕΚΡΩΣΗ	7.536,00		403	Χωριστά φορολογητέα			
				411	ΑΦΑΙΡΟΥΜΕΝΑ ΠΟΣΑ ΣΤΟ ΣΥΝΟΛΟ ΤΟΥ ΦΟΡΟΥ ΕΙΣΡΟΩΝ			
				412	ΦΠΑ (επιστρεφόμενα ποσά στο Ε.Π.Α. (Ε.Π.Α. 2007) με δικαιώματα επιστροφής)			
				420	ΥΠΟΛΟΙΠΟ ΦΟΡΟΥ ΕΙΣΡΟΩΝ		6.768,30	

Γ. ΠΙΝΑΚΑΣ ΕΚΚΑΘΑΡΙΣΗΣ ΤΟΥ ΦΟΡΟΥ για καταβολή, έκπτωση ή επιστροφή (κωδ. 337 - κωδ. 420)

ΠΙΣΤΩΤΙΚΟ ΥΠΟΛΟΙΠΟ	501	5.336,46	ΧΡΕΩΣΤΙΚΟ ΥΠΟΛΟΙΠΟ	511	
Γ.Π.Σ. για έκπτωση	502	5.336,46	ΠΡΟΣΔΥΣΗΜΗ έκτροβ. υποβολής	512	
Γ.Π.Σ. για επιστροφή	503		ΣΥΝΟΛΟ για καταβολή	513	

ΣΗΜΕΙΩΣΕΙΣ:

Ο ΔΗΛΩΝ ΗΛΕΚΤΡΟΜΑΡΚΕΤ Α.Ε. ΕΛ. ΒΕΝΙΖΕΛΟΥ 2310735176 ΕΜΠΟΡΙΑ ΗΛΕΚΤΡΙΚΩΝ ΣΥΣΚΕΥΩΝ ΘΕΣΣΑΛΟΝΙΚΗΣ ΦΑΕ 135771332	Ο ΛΟΓΙΣΤΗΣ (Όνομα/νο επωνυμία, ΑΦΜ, Α.Μ. οδείου, Κατηγορία οδείου, Δ.Δ.Α.η)	Ο ΠΑΡΑΛΑΒΩΝ (σφραγίδα & υπογραφή)	Ο ΤΑΜΙΑΣ (σφραγίδα, ημερομηνία και υπογραφή)
--	---	---	--

* Συμπληρώνεται από τη ΔΟΥ

- Αν οποιοδήποτε ποσό που καταχωρείται είναι αρνητικός αριθμός, σημειώστε το πρόσημο π/μν (-) πριν απ' αυτό.

- Τα ποσά σε ΕΥΡΩ αναγράφονται υποχρεωτικά με τη χρήση δύο (2) δεκαδικών ψηφίων με τη υποδιαστολή, π.χ. 48,00 ή 45,63.

ΕΚΔΟΣΗ 2005 050 - Φ.Π.Α. Φ2

ΚΕΦΑΛΑΙΟ 6^ο: ΛΕΙΤΟΥΡΓΙΑ ΕΤΑΙΡΕΙΑΣ-ΝΟΕΜΒΡΙΟΣ 2007

Η εταιρεία κατά τον μήνα Νοέμβριο πραγματοποίησε τις παρακάτω συναλλαγές:

- 01/11/07 Πουλήσαμε φούρνο μικροκυμάτων LG λιανικώς 111,60€ + ΦΠΑ 21,20€, ΑΛΠ Νο24.
- 01/11/07 Πουλήσαμε ένα φούρνο μικροκυμάτων LG 111,60€ και μια κουζίνα LG 366,00€ λιανικώς. Συνολική αξία 477,60 + ΦΠΑ 90,74€, ΑΛΠ Νο25.
- 01/11/07 Πουλήσαμε ένα πλυντήριο ρούχων Siemens λιανικώς 348,00€ + ΦΠΑ 66,12€, ΑΛΠ Νο26.
- 02/11/07 Πουλήσαμε ψυγείο Bosch λιανικώς 470,40€ + ΦΠΑ 89,37€, ΑΛΠ Νο27.
- 02/11/07 Πουλήσαμε ένα ψυγείο Whirlpool λιανικώς 549,60€ + ΦΠΑ 104,42€, ΑΛΠ Νο28.
- 02/11/07 Πουλήσαμε ένα πλυντήριο ρούχων Bosch λιανικώς 285,60€ + ΦΠΑ 54,26€, ΑΛΠ Νο29.
- 02/11/07 Πληρώσαμε τον λογαριασμό της ΔΕΗ 177,23€ + ΦΠΑ9% 15,95€ + δημοτικά τέλη 158,23€.
- 03/11/07 Πουλήσαμε ένα ψυγείο Whirlpool 549,60€, μια κουζίνα Siemens 480,00€, ένα φούρνο μικροκυμάτων Siemens 168,00€ και ένα πλυντήριο ρούχων Siemens 348,00€ λιανικώς. Συνολική αξία 1545,60€ + ΦΠΑ 293,66€, ΑΛΠ Νο30.
- 03/11/07 Πουλήσαμε φούρνο μικροκυμάτων LG λιανικώς 111,60€ + ΦΠΑ 21,20€, ΑΛΠ Νο31.
- 03/11/07 Πουλήσαμε μια κουζίνα LG λιανικώς 366,00€ + ΦΠΑ 69,54€, ΑΛΠ Νο32.
- 03/11/07 Αγοράσαμε τα εξής εμπορεύματα:
- Από Whirlpool 5 ψυγεία (τιμή τεμαχίου 366,40€) αξίας 1832,00€ + ΦΠΑ 348,08€, Τ-ΔΑ Νο19082. Πληρώσαμε 1090,04€, Απόδειξη Είσπραξης Νο1398 και το υπόλοιπο του ποσού θα πληρωθεί στις 15/12/07.
 - Από LG 3 κουζίνες (τιμή τεμαχίου 244,00€) και 3 φούρνους μικροκυμάτων (τιμή τεμαχίου 74,40€) συνολικής αξίας 955,20€ + ΦΠΑ 181,48€, Τ-ΔΑ Νο1256 τοις μετρητοίς.
 - Από Siemens 5 πλυντήρια ρούχων (τιμή τεμαχίου 232,00€) αξίας 1160,00€ + ΦΠΑ 220,40€, Τ-ΔΑ Νο32007. Πληρώσαμε 690,20€, Απόδειξη Είσπραξης Νο1027 και το υπόλοιπο του ποσού θα πληρωθεί στις 15/12/07.
- 05/11/07 Πουλήσαμε ένα ψυγείο Whirlpool λιανικώς 549,60€ + ΦΠΑ 104,42€, ΑΛΠ Νο33.
- 05/11/07 Πουλήσαμε ένα φούρνο μικροκυμάτων LG 111,60€ και μια κουζίνα LG 366,00€ λιανικώς. Συνολική αξία 477,60 + ΦΠΑ 90,74€, ΑΛΠ Νο34.
- 05/11/07 Πουλήσαμε 2 φούρνους μικροκυμάτων LG λιανικώς 223,20€ + ΦΠΑ 42,40€, ΑΛΠ Νο35.

- 05/11/07 Πουλήσαμε ένα πλυντήριο ρούχων Siemens λιανικώς 348,00€ + ΦΠΑ 66,12€, ΑΛΠ Νο36.
- 06/11/07 Πουλήσαμε ψυγείο Bosch λιανικώς 470,40€ + ΦΠΑ 89,37€, ΑΛΠ Νο37.
- 06/11/07 Πουλήσαμε ένα πλυντήριο ρούχων Bosch λιανικώς 285,60€ + ΦΠΑ 54,26€, ΑΛΠ Νο38.
- 06/11/07 Πουλήσαμε ένα φούρνο μικροκυμάτων LG λιανικώς 111,60€ + ΦΠΑ 21,20€, ΑΛΠ Νο39.
- 06/11/07 Πουλήσαμε ένα φούρνο μικροκυμάτων LG λιανικώς 111,60€ + ΦΠΑ 21,20€, ΑΛΠ Νο40.
- 07/11/07 Πουλήσαμε ένα ψυγείο Whirlpool λιανικώς 549,60€ + ΦΠΑ 104,42€, ΑΛΠ Νο41.
- 07/11/07 Πουλήσαμε μια κουζίνα LG λιανικώς 366,00€ + ΦΠΑ 69,54€, ΑΛΠ Νο42.
- 07/11/07 Πουλήσαμε ένα πλυντήριο ρούχων Siemens λιανικώς 348,00€ + ΦΠΑ 66,12€, ΑΛΠ Νο43.
- 08/11/07 Πουλήσαμε μια κουζίνα LG 366,00€, ένα φούρνο μικροκυμάτων LG 111,60€ και ένα πλυντήριο ρούχων Siemens 348,00€ λιανικώς. Συνολική αξία 825,60€ + ΦΠΑ 156,86€, ΑΛΠ Νο44.
- 08/11/07 Πουλήσαμε ένα ψυγείο Bosch λιανικώς 470,40€ + ΦΠΑ 89,37€, ΑΛΠ Νο45.
- 08/11/07 Αγοράσαμε από Bosch 3 ψυγεία (τιμή τεμαχίου 313,60€) και 2 πλυντήρια ρούχων (τιμή τεμαχίου 190,40€) συνολικής αξίας 1321,60€ + ΦΠΑ 251,10€, Τ-ΔΑ Νο959. Πληρώσαμε 786,35€, Απόδειξη Είσπραξης Νο1400 και το υπόλοιπο του ποσού θα πληρωθεί στις 15/12/07.
- 09/11/07 Πουλήσαμε ψυγείο Whirlpool λιανικώς 549,60€ + ΦΠΑ 104,42€, ΑΛΠ Νο46.
- 09/11/07 Πουλήσαμε μια κουζίνα LG 366,00€ και φούρνο μικροκυμάτων LG 111,60€ λιανικώς. Συνολική αξία 477,60€ + ΦΠΑ 90,74€, ΑΛΠ Νο47.
- 09/11/07 Πουλήσαμε ένα πλυντήριο ρούχων Siemens λιανικώς 348,00€ + ΦΠΑ 66,12€, ΑΛΠ Νο48.
- 09/11/07 Πουλήσαμε ένα φούρνο μικροκυμάτων LG λιανικώς 111,60€ + ΦΠΑ 21,20€, ΑΛΠ Νο49.
- 09/11/07 Αγοράσαμε από LG 5 κουζίνες (τιμή τεμαχίου 244,00€) και 10 φούρνους μικροκυμάτων (τιμή τεμαχίου 74,40€) συνολικής αξίας 1964,00€ + ΦΠΑ 373,16€, Τ-ΔΑ Νο1298. Πληρώσαμε 1000,00€, Απόδειξη Είσπραξης Νο988 και το υπόλοιπο του ποσού θα πληρωθεί στις 29/12/07.
- 10/11/07 Πουλήσαμε μια κουζίνα Siemens 480,00€, ένα φούρνο μικροκυμάτων Siemens 168,00€ και ένα πλυντήριο ρούχων Siemens 348,00€ λιανικώς. Συνολική αξία 996,00€ + ΦΠΑ 189,24€, ΑΛΠ Νο50.
- 10/11/07 Πουλήσαμε μια κουζίνα LG 366,00€ και ένα πλυντήριο ρούχων Siemens 348,00€ λιανικώς. Συνολική αξία 714,00€ + ΦΠΑ 135,66€, ΑΛΠ Νο51.
- 10/11/07 Πληρώσαμε στη ΔΟΥ για ΦΜΥ ελευθ. επαγγελματιών 366,68€, Διπλ.Είσπραξης Νο125896.

- 12/11/07 Πουλήσαμε 2 φούρνους μικροκυμάτων LG λιανικώς 223,20€ + ΦΠΑ 42,40€, ΑΛΠ Νο52.
- 12/11/07 Πουλήσαμε ψυγείο Whirlpool 549,60€ και μια κουζίνα LG 366,00€ λιανικώς. Συνολική αξία 915,60€ + ΦΠΑ 173,96€, ΑΛΠ Νο53.
- 12/11/07 Πουλήσαμε ένα ψυγείο Bosch λιανικώς 470,40€ + ΦΠΑ 89,37€, ΑΛΠ Νο54.
- 12/11/07 Αγοράσαμε από Siemens 4 κουζίνες (τιμή τεμαχίου 320,00€), 4 φούρνους μικροκυμάτων (τιμή τεμαχίου 112,00€) και 4 πλυντήρια ρούχων (τιμή τεμαχίου 232,00€) συνολικής αξίας 2656,00€ + ΦΠΑ 504,64€, Τ-ΔΑ Νο32191. Πληρώσαμε 1500,00€, Απόδειξη Είσπραξης Νο1222 και το υπόλοιπο του ποσού θα πληρωθεί στις 15/12/07.
- 13/11/07 Πουλήσαμε ένα φούρνο μικροκυμάτων LG λιανικώς 111,60€ + ΦΠΑ 21,20€, ΑΛΠ Νο55.
- 13/11/07 Πουλήσαμε ψυγείο Bosch λιανικώς 470,40€ + ΦΠΑ 89,37€, ΑΛΠ Νο56.
- 13/11/07 Πουλήσαμε μια κουζίνα LG 366,00€ και ένα φούρνο μικροκυμάτων LG 111,60€ λιανικώς. Συνολική αξία 477,60€ + ΦΠΑ 90,74€, ΑΛΠ Νο57.
- 13/11/07 Πληρώσαμε για ενοίκιο καταστήματος 1500,00€ + χαρτόσημο 3,6% 54,00€, Απόδειξη Είσπραξης Νο4.
- 14/11/07 Πουλήσαμε ένα φούρνο μικροκυμάτων Siemens λιανικώς 168,00€ + ΦΠΑ 31,92€, ΑΛΠ Νο58.
- 14/11/07 Πουλήσαμε μια κουζίνα Siemens 480,00€, ένα φούρνο μικροκυμάτων Siemens 168,00€ και ένα πλυντήριο ρούχων Siemens 348,00€ λιανικώς. Συνολική αξία 996,00€ + ΦΠΑ 189,24€, ΑΛΠ Νο59.
- 14/11/07 Πουλήσαμε ένα φούρνο μικροκυμάτων LG λιανικώς 111,60€ + ΦΠΑ 21,20€, ΑΛΠ Νο60.
- 15/11/07 Πληρώσαμε στο ΙΚΑ για εισφορές εργαζομένων και εργοδότη μηνός Οκτωβρίου 873,55€ με επιταγή, αριθμ. 4926815-3, λήξης την ίδια ημέρα.
- 15/11/07 Πληρώσαμε στο ΤΕΑΥΕΚ για εισφορές εργαζομένων και εργοδότη μηνός Οκτωβρίου 238,33€ με μετρητά, Γραμ.Είσπραξης Νο 558966.
- 15/11/07 Πουλήσαμε σε έμπορο μικροσυσκευών 5 φούρνους μικροκυμάτων LG χονδρικώς 485,00€ + ΦΠΑ 92,15€, Τ-ΔΑ Νο1 επί πιστώσει. Εισπράξαμε 250,00€, Απόδειξη Είσπραξης Νο1 και το υπόλοιπο ποσό θα εξοφληθεί στις 30/11/07.
- 15/11/07 Πουλήσαμε ένα ψυγείο Whirlpool λιανικώς 549,60€ + ΦΠΑ 104,42€, ΑΛΠ Νο61.
- 15/11/07 Πουλήσαμε μια κουζίνα Siemens λιανικώς 480,00€ + ΦΠΑ 91,20€, ΑΛΠ Νο62.
- 15/11/07 Αγοράσαμε από LG 10 φούρνους μικροκυμάτων (τιμή τεμαχίου 74,40€) αξίας 744,00€ + ΦΠΑ 141,36€, Τ-ΔΑ Νο1355 τοις μετρητοίς.
- 15/11/07 Εξοφλήσαμε το λογαριασμό για τις γυψοσανίδες 2000,00€, Απόδειξη Είσπραξης Νο88.
- 16/11/07 Πουλήσαμε ένα πλυντήριο ρούχων Siemens λιανικώς 348,00€ + ΦΠΑ 66,12€, ΑΛΠ Νο63.

- 16/11/07 Πουλήσαμε μια κουζίνα LG 366,00€, ένα φούρνο μικροκυμάτων LG 111,60€ και ένα πλυντήριο ρούχων Siemens 348,00€ λιανικώς. Συνολική αξία 825,60€ + ΦΠΑ 156,86€, ΑΛΠ Νο64.
- 16/11/07 Πουλήσαμε ένα φούρνο μικροκυμάτων LG λιανικώς 111,60€ + ΦΠΑ 21,20€, ΑΛΠ Νο65.
- 19/11/07 Πουλήσαμε φούρνο μικροκυμάτων Siemens λιανικώς 168,00€ + ΦΠΑ 31,92€, ΑΛΠ Νο66.
- 19/11/07 Πουλήσαμε ένα ψυγείο Whirlpool 549,60€, μια κουζίνα Siemens 480,00€, ένα φούρνο μικροκυμάτων Siemens 168,00€ και ένα πλυντήριο ρούχων Siemens 348,00€ λιανικώς. Συνολική αξία 1545,60€ + ΦΠΑ 293,66€, ΑΛΠ Νο67.
- 19/11/07 Πουλήσαμε ένα ψυγείο Bosch χονδρικώς 470,40€ + ΦΠΑ 89,38€, T-ΔΑ Νο2 και ο πελάτης πλήρωσε με επιταγή, αριθμ. 1458963-6, λήξης 30/11/07.
- 19/11/07 Αγοράσαμε τα εξής εμπορεύματα:
- Από Bosch 4 ψυγεία (τιμή τεμαχίου 313,60€) αξίας 1254,40€ + ΦΠΑ 238,34€, T-ΔΑ Νο1058. Πληρώσαμε 750,00€, Απόδειξη Είσπραξης Νο1499 και το υπόλοιπο του ποσού θα πληρωθεί στις 30/11/07.
 - Από Whirlpool 3 ψυγεία (τιμή τεμαχίου 366,40€) αξίας 1099,20€ + ΦΠΑ 208,85€, T-ΔΑ Νο19127 τοις μετρητοίς.
 - Από LG 5 κουζίνες (τιμή τεμαχίου 244,00€) αξίας 1220,00€ + ΦΠΑ 231,80€, T-ΔΑ Νο1380 τοις μετρητοίς.
 - Από Siemens 3 κουζίνες (τιμή τεμαχίου 320,00€), 5 φούρνους μικροκυμάτων (τιμή τεμαχίου 112,00€) και 4 πλυντήρια ρούχων (τιμή τεμαχίου 232,00€) συνολικής αξίας 2448,00€ + ΦΠΑ 465,12€, T-ΔΑ Νο32245 τοις μετρητοίς.
- 20/11/07 Πουλήσαμε ένα πλυντήριο ρούχων Bosch λιανικώς 285,60€ + ΦΠΑ 54,26€, ΑΛΠ Νο68.
- 22/11/07 Πουλήσαμε 2 φούρνους μικροκυμάτων LG λιανικώς 223,20€ + ΦΠΑ 42,40€, ΑΛΠ Νο69.
- 22/11/07 Επιστρέψαμε στη Siemens μία κουζίνα λόγω καταστροφής αξίας 320,00€ + ΦΠΑ 60,80€, ΠΤ Νο648.
- 23/11/07 Πουλήσαμε ένα ψυγείο Whirlpool λιανικώς 549,60€ + ΦΠΑ 104,42€, ΑΛΠ Νο70.
- 23/11/07 Πουλήσαμε ένα ψυγείο Whirlpool λιανικώς 549,60€ + ΦΠΑ 104,42€, ΑΛΠ Νο71.
- 23/11/07 Πουλήσαμε μια κουζίνα LG 366,00€ και ένα φούρνο μικροκυμάτων LG 111,60€ λιανικώς. Συνολική αξία 477,60€ + ΦΠΑ 90,74€, ΑΛΠ Νο72.
- 24/11/07 Πουλήσαμε ένα ψυγείο Bosch 470,40€, μια κουζίνα Siemens 480,00€, ένα φούρνο μικροκυμάτων Siemens 168,00€ και ένα πλυντήριο ρούχων Siemens 348,00€ λιανικώς. Συνολική αξία 1466,40€ + ΦΠΑ 278,62€, ΑΛΠ Νο73.
- 24/11/07 Πουλήσαμε ένα πλυντήριο ρούχων Siemens λιανικώς 348,00€ + ΦΠΑ 66,12€, ΑΛΠ Νο74.
- 27/11/07 Πουλήσαμε σε έμπορο μικροσυσκευών 5 φούρνους μικροκυμάτων LG χονδρικώς 485,00€ + ΦΠΑ 92,15€, T-ΔΑ Νο3 με γραμμάτιο είσπραξης αριθμ.145888, λήξης 15/12/07.

- 27/11/07 Πουλήσαμε μια κουζίνα LG λιανικώς 366,00€ + ΦΠΑ 69,54€, ΑΛΠ No75.
- 27/11/07 Αγοράσαμε από LG 12 φούρνους μικροκυμάτων (τιμή τεμαχίου 74,40€) αξίας 892,80€ + ΦΠΑ 169,63€, Τ-ΔΑ No1401. Πληρώσαμε 300,00€, Απόδειξη Είσπραξης No1612 και το υπόλοιπο του ποσού θα πληρωθεί στις 07/12/07.
- 29/11/07 Πληρώσαμε σε συνεργείο καθαρισμού 168,06€ + ΦΠΑ 31,94€, ΤΠΥ No42 τοις μετρητοίς.
- 29/11/07 Πουλήσαμε μια κουζίνα LG 366,00€ και ένα φούρνο μικροκυμάτων LG 111,60€ λιανικώς. Συνολική αξία 477,60€ + ΦΠΑ 90,74€, ΑΛΠ No76.
- 30/11/07 Η Siemens μας έκανε έκπτωση λόγω τζίρου 300,00€ + ΦΠΑ 57,00€, ΠΤ No680.
- 30/11/07 Η LG μας έκανε έκπτωση λόγω τζίρου 380,00€ + ΦΠΑ 72,20€, ΠΤ No1020.
- 30/11/07 Πληρώσαμε έναντι λογαριασμού για την αγορά των επίπλων 2000,00€, Απόδειξη Είσπραξης No178.
- 30/11/07 Πληρώσαμε έναντι λογαριασμού στην Bosch 1666,81€, Απόδειξη Είσπραξης No1527.
- 30/11/07 Πληρώσαμε έναντι λογαριασμού στην Siemens 487,10€, Απόδειξη Είσπραξης No1297.
- 30/11/07 Πληρώσαμε έναντι λογαριασμού στην Whirlpool 1235,39€, Απόδειξη Είσπραξης No1470.
- 30/11/07 Πληρώσαμε έναντι λογαριασμού στην LG 621,97€, Απόδειξη Είσπραξης No1695.
- 30/11/07 Εισπράξαμε έναντι λογαριασμού του Τ-ΔΑ No1 327,15€, Απόδειξη Είσπραξης No2.
- 30/11/07 Πληρώσαμε για υπηρεσίες φύλαξης 50,00€ + ΦΠΑ 9,50€, ΤΠΥ No45.
- 30/11/07 Πληρώσαμε για λογιστικές εργασίες 504,20€ + ΦΠΑ 95,80€, με παρακράτηση ΦΜΥ 84,03€, ΑΠΥ No1629.
- 30/11/07 Πληρώσαμε για μισθοδοσία Νοεμβρίου καθαρές αποδοχές 3246,64€.
- 30/11/07 Εισπράξαμε επιταγή για την εξόφληση του ΤΔΑ No2 στις 19/11/07 και τα χρήματα μπαίνουν κατευθείαν στο λογαριασμό μας στην Ε.Τ.Ε..
- 30/11/07 Εγγραφή τακτοποίησης λογαριασμών ΦΠΑ.
(Χρήση λογισμικού προγράμματος extra Λογιστική Διαχείριση, της epsilon-net)

6.1 ΓΕΝΙΚΟ ΗΜΕΡΟΛΟΓΙΟ ΝΟΕΜΒΡΙΟΥ

Εταιρεία: ΗΛΕΚΤΡΟΜΑΡΚΕΤ Α.Ε.

Ημερομηνία: 31/12/2007

ΑΑ	Ημερίνα	Παραστατικό	Κωδικός	Περιγραφή Λογαριασμού	ΚΚ	Αιτιολογία Κίνησης	Χρέωση	Πίστωση
						Σύνολο Περιόδου Από Μεταφορά:	0,00	0,00
						Γενικά Σύνολα Από Μεταφορά:	401.323,29	401.323,29
-	1/11/2007	Α/Π24	70-03-00-0077	ΛΙΑΝΙΚΕΣ ΠΩΛΗΣΕΙΣ ΕΜΠΟΡΕΥΜΑΤΩΝ ΕΣΩΤΕΡΙΚΟΥ ΦΠΑ 19%	23	ΛΙΑΝΙΚΕΣ ΠΩΛΗΣΕΙΣ		111,60
-	1/11/2007	Α/Π24	54-00-70-0077	ΦΠΑ ΕΚΦΡΩΝ ΕΜΠΟΡΕΥΜ.ΕΣΩΤΕΡΙΚΟΥ 19%	23	ΛΙΑΝΙΚΕΣ ΠΩΛΗΣΕΙΣ		21,20
-	1/11/2007	Α/Π24	30-00-01-0000	ΠΕΛΑΤΕΣ ΕΣΩΤΕΡΙΚΟΥ ΛΙΑΝΙΚΗΣ	23	ΛΙΑΝΙΚΕΣ ΠΩΛΗΣΕΙΣ	132,80	
-	1/11/2007	Α/Π24	38-00-00-0000	ΤΑΜΕΙΟ	14	ΛΙΑΝΙΚΕΣ ΠΩΛΗΣΕΙΣ	132,80	
-	1/11/2007	Α/Π24	30-00-01-0000	ΠΕΛΑΤΕΣ ΕΣΩΤΕΡΙΚΟΥ ΛΙΑΝΙΚΗΣ	14	ΛΙΑΝΙΚΕΣ ΠΩΛΗΣΕΙΣ		132,80
-	1/11/2007	Α/Π25	70-03-00-0077	ΛΙΑΝΙΚΕΣ ΠΩΛΗΣΕΙΣ ΕΜΠΟΡΕΥΜΑΤΩΝ ΕΣΩΤΕΡΙΚΟΥ ΦΠΑ 19%	23	ΛΙΑΝΙΚΕΣ ΠΩΛΗΣΕΙΣ		477,60
-	1/11/2007	Α/Π25	54-00-70-0077	ΦΠΑ ΕΚΦΡΩΝ ΕΜΠΟΡΕΥΜ.ΕΣΩΤΕΡΙΚΟΥ 19%	23	ΛΙΑΝΙΚΕΣ ΠΩΛΗΣΕΙΣ		90,74
-	1/11/2007	Α/Π25	30-00-01-0000	ΠΕΛΑΤΕΣ ΕΣΩΤΕΡΙΚΟΥ ΛΙΑΝΙΚΗΣ	23	ΛΙΑΝΙΚΕΣ ΠΩΛΗΣΕΙΣ	568,34	
-	1/11/2007	Α/Π25	38-00-00-0000	ΤΑΜΕΙΟ	14	ΛΙΑΝΙΚΕΣ ΠΩΛΗΣΕΙΣ	568,34	
-	1/11/2007	Α/Π25	30-00-01-0000	ΠΕΛΑΤΕΣ ΕΣΩΤΕΡΙΚΟΥ ΛΙΑΝΙΚΗΣ	14	ΛΙΑΝΙΚΕΣ ΠΩΛΗΣΕΙΣ		568,34
-	1/11/2007	Α/Π26	70-03-00-0077	ΛΙΑΝΙΚΕΣ ΠΩΛΗΣΕΙΣ ΕΜΠΟΡΕΥΜΑΤΩΝ ΕΣΩΤΕΡΙΚΟΥ ΦΠΑ 19%	23	ΛΙΑΝΙΚΕΣ ΠΩΛΗΣΕΙΣ		348,00
-	1/11/2007	Α/Π26	54-00-70-0077	ΦΠΑ ΕΚΦΡΩΝ ΕΜΠΟΡΕΥΜ.ΕΣΩΤΕΡΙΚΟΥ 19%	23	ΛΙΑΝΙΚΕΣ ΠΩΛΗΣΕΙΣ		66,12
-	1/11/2007	Α/Π26	30-00-01-0000	ΠΕΛΑΤΕΣ ΕΣΩΤΕΡΙΚΟΥ ΛΙΑΝΙΚΗΣ	23	ΛΙΑΝΙΚΕΣ ΠΩΛΗΣΕΙΣ	414,12	
-	1/11/2007	Α/Π26	38-00-00-0000	ΤΑΜΕΙΟ	14	ΛΙΑΝΙΚΕΣ ΠΩΛΗΣΕΙΣ	414,12	
-	1/11/2007	Α/Π26	30-00-01-0000	ΠΕΛΑΤΕΣ ΕΣΩΤΕΡΙΚΟΥ ΛΙΑΝΙΚΗΣ	14	ΛΙΑΝΙΚΕΣ ΠΩΛΗΣΕΙΣ		414,12
-	2/11/2007	Α/Π27	70-03-00-0077	ΛΙΑΝΙΚΕΣ ΠΩΛΗΣΕΙΣ ΕΜΠΟΡΕΥΜΑΤΩΝ ΕΣΩΤΕΡΙΚΟΥ ΦΠΑ 19%	23	ΛΙΑΝΙΚΕΣ ΠΩΛΗΣΕΙΣ		470,40
-	2/11/2007	Α/Π27	54-00-70-0077	ΦΠΑ ΕΚΦΡΩΝ ΕΜΠΟΡΕΥΜ.ΕΣΩΤΕΡΙΚΟΥ 19%	23	ΛΙΑΝΙΚΕΣ ΠΩΛΗΣΕΙΣ		89,37
-	2/11/2007	Α/Π27	30-00-01-0000	ΠΕΛΑΤΕΣ ΕΣΩΤΕΡΙΚΟΥ ΛΙΑΝΙΚΗΣ	23	ΛΙΑΝΙΚΕΣ ΠΩΛΗΣΕΙΣ	559,77	
-	2/11/2007	Α/Π27	38-00-00-0000	ΤΑΜΕΙΟ	14	ΛΙΑΝΙΚΕΣ ΠΩΛΗΣΕΙΣ	559,77	
-	2/11/2007	Α/Π27	30-00-01-0000	ΠΕΛΑΤΕΣ ΕΣΩΤΕΡΙΚΟΥ ΛΙΑΝΙΚΗΣ	14	ΛΙΑΝΙΚΕΣ ΠΩΛΗΣΕΙΣ		559,77
-	2/11/2007	Α/Π28	70-03-00-0077	ΛΙΑΝΙΚΕΣ ΠΩΛΗΣΕΙΣ ΕΜΠΟΡΕΥΜΑΤΩΝ ΕΣΩΤΕΡΙΚΟΥ ΦΠΑ 19%	23	ΛΙΑΝΙΚΕΣ ΠΩΛΗΣΕΙΣ		549,60
Σύνολο Περιόδου Σε Μεταφορά:							3.350,06	3.899,66
Γενικά Σύνολα Σε Μεταφορά:							404.673,35	405.222,95

Γενικό Ημερολόγιο

Από 01/11/2007 Έως 30/11/2007

σελ. 1

ΑΑ	Ημερίνα	Παραστατικό	Κωδικός	Περιγραφή Λογαριασμού	ΚΚ	Αιτιολογία Κίνησης	Χρέωση	Πίστωση
-	2/11/2007	Α/Π28	54-00-70-0077	ΦΠΑ ΕΚΡΟΩΝ ΕΜΠΟΡΕΥΜ.ΕΙΣΩΤΕΡΙΚΟΥ 19%	23	ΛΙΑΝΙΚΕΣ ΠΩΛΗΣΕΙΣ		104,42
-	2/11/2007	Α/Π28	30-00-01-0000	ΠΕΛΑΤΕΣ ΕΙΣΩΤΕΡΙΚΟΥ ΛΙΑΝΙΚΗΣ	23	ΛΙΑΝΙΚΕΣ ΠΩΛΗΣΕΙΣ	654,02	
-	2/11/2007	Α/Π28	38-00-00-0000	ΤΑΜΕΙΟ	14	ΛΙΑΝΙΚΕΣ ΠΩΛΗΣΕΙΣ		654,02
-	2/11/2007	Α/Π28	30-00-01-0000	ΠΕΛΑΤΕΣ ΕΙΣΩΤΕΡΙΚΟΥ ΛΙΑΝΙΚΗΣ	14	ΛΙΑΝΙΚΕΣ ΠΩΛΗΣΕΙΣ		654,02
-	2/11/2007	Α/Π29	70-03-00-0077	ΛΙΑΝΙΚΕΣ ΠΩΛΗΣΕΙΣ ΕΜΠΟΡΕΥΜΑΤΩΝ ΕΙΣΩΤΕΡΙΚΟΥ ΦΠΑ 19%	23	ΛΙΑΝΙΚΕΣ ΠΩΛΗΣΕΙΣ		285,60
-	2/11/2007	Α/Π29	54-00-70-0077	ΦΠΑ ΕΚΡΟΩΝ ΕΜΠΟΡΕΥΜ.ΕΙΣΩΤΕΡΙΚΟΥ 19%	23	ΛΙΑΝΙΚΕΣ ΠΩΛΗΣΕΙΣ		54,26
-	2/11/2007	Α/Π29	30-00-01-0000	ΠΕΛΑΤΕΣ ΕΙΣΩΤΕΡΙΚΟΥ ΛΙΑΝΙΚΗΣ	23	ΛΙΑΝΙΚΕΣ ΠΩΛΗΣΕΙΣ	339,86	
-	2/11/2007	Α/Π29	38-00-00-0000	ΤΑΜΕΙΟ	14	ΛΙΑΝΙΚΕΣ ΠΩΛΗΣΕΙΣ		339,86
-	2/11/2007	Α/Π29	30-00-01-0000	ΠΕΛΑΤΕΣ ΕΙΣΩΤΕΡΙΚΟΥ ΛΙΑΝΙΚΗΣ	14	ΛΙΑΝΙΚΕΣ ΠΩΛΗΣΕΙΣ		339,86
-	2/11/2007	ΑΠΟΔ.	62-98-00-0000	ΦΩΤΙΣΜΟΣ(ΠΑΝΗ ΗΛΕΚΤΡ.ΕΝΕΡΓΕΙΑΣ ΠΑΡΑΓΩΓΗΣ) ΑΝΕΥ ΦΠΑ	22	ΔΕΗ	158,23	
-	2/11/2007	ΑΠΟΔ.	62-98-00-0076	ΦΩΤΙΣΜΟΣ(ΠΑΝΗ ΗΛΕΚΤΡ.ΕΝΕΡΓΕΙΑΣ ΠΑΡΑΓΩΓΗΣ) ΦΠΑ 9%	22	ΔΕΗ	177,23	
-	2/11/2007	ΑΠΟΔ.	54-00-29-0076	ΦΠΑ ΕΞΩΔΩΝ-ΔΑΠΑΝΩΝ 9%	22	ΔΕΗ	15,95	
-	2/11/2007	ΑΠΟΔ.	50-00-00-0020	ΔΕΗ	22	ΔΕΗ		351,41
-	2/11/2007	ΑΠΟΔ.	38-00-00-0000	ΤΑΜΕΙΟ	14	ΔΕΗ		351,41
-	2/11/2007	ΑΠΟΔ.	50-00-00-0020	ΔΕΗ	14	ΔΕΗ	351,41	
-	3/11/2007	Α/Π30	70-03-00-0077	ΛΙΑΝΙΚΕΣ ΠΩΛΗΣΕΙΣ ΕΜΠΟΡΕΥΜΑΤΩΝ ΕΙΣΩΤΕΡΙΚΟΥ ΦΠΑ 19%	23	ΛΙΑΝΙΚΕΣ ΠΩΛΗΣΕΙΣ		1.545,60
-	3/11/2007	Α/Π30	54-00-70-0077	ΦΠΑ ΕΚΡΟΩΝ ΕΜΠΟΡΕΥΜ.ΕΙΣΩΤΕΡΙΚΟΥ 19%	23	ΛΙΑΝΙΚΕΣ ΠΩΛΗΣΕΙΣ		293,66
-	3/11/2007	Α/Π30	30-00-01-0000	ΠΕΛΑΤΕΣ ΕΙΣΩΤΕΡΙΚΟΥ ΛΙΑΝΙΚΗΣ	23	ΛΙΑΝΙΚΕΣ ΠΩΛΗΣΕΙΣ	1.839,26	
-	3/11/2007	Α/Π30	38-00-00-0000	ΤΑΜΕΙΟ	14	ΛΙΑΝΙΚΕΣ ΠΩΛΗΣΕΙΣ		1.839,26
-	3/11/2007	Α/Π30	30-00-01-0000	ΠΕΛΑΤΕΣ ΕΙΣΩΤΕΡΙΚΟΥ ΛΙΑΝΙΚΗΣ	14	ΛΙΑΝΙΚΕΣ ΠΩΛΗΣΕΙΣ		1.839,26
-	3/11/2007	Α/Π31	70-03-00-0077	ΛΙΑΝΙΚΕΣ ΠΩΛΗΣΕΙΣ ΕΜΠΟΡΕΥΜΑΤΩΝ ΕΙΣΩΤΕΡΙΚΟΥ ΦΠΑ 19%	23	ΛΙΑΝΙΚΕΣ ΠΩΛΗΣΕΙΣ		111,60
-	3/11/2007	Α/Π31	54-00-70-0077	ΦΠΑ ΕΚΡΟΩΝ ΕΜΠΟΡΕΥΜ.ΕΙΣΩΤΕΡΙΚΟΥ 19%	23	ΛΙΑΝΙΚΕΣ ΠΩΛΗΣΕΙΣ		21,20
Σύνολα Περιόδου Σε Μεταφορά:							9.719,16	9.851,96
Γενικά Σύνολα Σε Μεταφορά:							411.042,45	411.175,25

Γενικό Ημερολόγιο

Από 01/11/2007 Έως 30/11/2007

σελ. 2

ΑΑ	Ημερίνιά	Παραστατικό	Κωδικός	Περιγραφή Λογαριασμού	ΚΚ	Αιτιολογία Κίνησης	Χρέωση	Πίστωση
-	3/11/2007	Α/Π31	30-00-01-0000	ΠΕΛΑΤΕΣ ΕΣΩΤΕΡΙΚΟΥ ΛΙΑΝΙΚΗΣ	23	ΛΙΑΝΙΚΕΣ ΠΩΛΗΣΕΙΣ	132,80	
-	3/11/2007	Α/Π31	38-00-00-0000	ΤΑΜΕΙΟ	14	ΛΙΑΝΙΚΕΣ ΠΩΛΗΣΕΙΣ	132,80	
-	3/11/2007	Α/Π31	30-00-01-0000	ΠΕΛΑΤΕΣ ΕΣΩΤΕΡΙΚΟΥ ΛΙΑΝΙΚΗΣ	14	ΛΙΑΝΙΚΕΣ ΠΩΛΗΣΕΙΣ		132,80
-	3/11/2007	Α/Π32	70-03-00-0077	ΛΙΑΝΙΚΕΣ ΠΩΛΗΣΕΙΣ ΕΜΠΟΡΕΥΜΑΤΩΝ ΕΣΩΤΕΡΙΚΟΥ ΦΠΑ 19%	23	ΛΙΑΝΙΚΕΣ ΠΩΛΗΣΕΙΣ		366,00
-	3/11/2007	Α/Π32	54-00-70-0077	ΦΠΑ ΕΚΡΟΩΝ ΕΜΠΟΡΕΥΜ ΕΣΩΤΕΡΙΚΟΥ 19%	23	ΛΙΑΝΙΚΕΣ ΠΩΛΗΣΕΙΣ		69,54
-	3/11/2007	Α/Π32	30-00-01-0000	ΠΕΛΑΤΕΣ ΕΣΩΤΕΡΙΚΟΥ ΛΙΑΝΙΚΗΣ	23	ΛΙΑΝΙΚΕΣ ΠΩΛΗΣΕΙΣ	435,54	
-	3/11/2007	Α/Π32	38-00-00-0000	ΤΑΜΕΙΟ	14	ΛΙΑΝΙΚΕΣ ΠΩΛΗΣΕΙΣ	435,54	
-	3/11/2007	Α/Π32	30-00-01-0000	ΠΕΛΑΤΕΣ ΕΣΩΤΕΡΙΚΟΥ ΛΙΑΝΙΚΗΣ	14	ΛΙΑΝΙΚΕΣ ΠΩΛΗΣΕΙΣ		435,54
-	3/11/2007	ΤΔΑ19082	20-00-00-0077	ΑΓΟΡΕΣ ΕΜΠΟΡΕΥΜΑΤΩΝ ΕΣΩΤΕΡΙΚΟΥ 19%	12	WHIRLPOOL AE	1.832,00	
-	3/11/2007	ΤΔΑ19082	54-00-20-0077	ΦΠΑ ΕΙΣΡΟΩΝ ΕΜΠΟΡ.ΕΣΩΤΕΡ.19%	12	WHIRLPOOL AE	348,08	
-	3/11/2007	ΤΔΑ19082	50-00-00-0014	WHIRLPOOL AE	12	WHIRLPOOL AE		2.180,08
-	3/11/2007	ΤΔΑ32007	20-00-00-0077	ΑΓΟΡΕΣ ΕΜΠΟΡΕΥΜΑΤΩΝ ΕΣΩΤΕΡΙΚΟΥ 19%	12	SIEMENS AE	1.160,00	
-	3/11/2007	ΤΔΑ32007	54-00-20-0077	ΦΠΑ ΕΙΣΡΟΩΝ ΕΜΠΟΡ.ΕΣΩΤΕΡ.19%	12	SIEMENS AE	220,40	
-	3/11/2007	ΤΔΑ32007	50-00-00-0013	SIEMENS AE	12	SIEMENS AE		1.380,40
-	3/11/2007	ΤΔΑ1256	20-00-00-0077	ΑΓΟΡΕΣ ΕΜΠΟΡΕΥΜΑΤΩΝ ΕΣΩΤΕΡΙΚΟΥ 19%	22	LG AE	955,20	
-	3/11/2007	ΤΔΑ1256	54-00-20-0077	ΦΠΑ ΕΙΣΡΟΩΝ ΕΜΠΟΡ.ΕΣΩΤΕΡ.19%	22	LG AE	181,48	
-	3/11/2007	ΤΔΑ1256	50-00-00-0015	LG AE	22	LG AE		1.136,68
-	3/11/2007	ΤΔΑ1256	38-00-00-0000	ΤΑΜΕΙΟ	14	LG AE	1.136,68	
-	3/11/2007	ΤΔΑ1256	50-00-00-0015	LG AE	14	LG AE	1.136,68	
-	3/11/2007	ΑΠΟΔ.ΕΙΣΠΡ.1398	38-00-00-0000	ΤΑΜΕΙΟ	14	WHIRLPOOL AE		1.090,04
-	3/11/2007	ΑΠΟΔ.ΕΙΣΠΡ.1398	50-00-00-0014	WHIRLPOOL AE	14	WHIRLPOOL AE	1.090,04	
-	3/11/2007	ΑΠΟΔ.ΕΙΣΠΡ.1027	38-00-00-0000	ΤΑΜΕΙΟ	14	SIEMENS AE		690,20
-	3/11/2007	ΑΠΟΔ.ΕΙΣΠΡ.1027	50-00-00-0013	SIEMENS AE	14	SIEMENS AE	690,20	
Σύνολα Περιόδου Σε Μεταφορά:							18.469,92	18.469,92
Γενικά Σύνολα Σε Μεταφορά:							419.793,21	419.793,21

Γενικό Ημερολόγιο

Από 01/11/2007 Έως 30/11/2007

σελ. 3

ΑΑ	Ημερίνα	Παραστατικό	Κωδικός	Περιγραφή Λογαριασμού	ΚΚ	Αιτιολογία Κίνησης	Χρέωση	Πίστωση
-	5/11/2007	Α/Π33	70-03-00-0077	ΛΙΑΝΙΚΕΣ ΠΩΛΗΣΕΙΣ ΕΜΠΟΡΕΥΜΑΤΩΝ ΕΣΩΤΕΡΙΚΟΥ ΦΠΑ 19%	23	ΛΙΑΝΙΚΕΣ ΠΩΛΗΣΕΙΣ		549,60
-	5/11/2007	Α/Π33	54-00-70-0077	ΦΠΑ ΕΚΡΟΩΝ ΕΜΠΟΡΕΥΜ.ΕΣΩΤΕΡΙΚΟΥ 19%	23	ΛΙΑΝΙΚΕΣ ΠΩΛΗΣΕΙΣ	18.469,92	18.469,92
-	5/11/2007	Α/Π33	30-00-01-0000	ΠΕΛΑΤΕΣ ΕΣΩΤΕΡΙΚΟΥ ΛΙΑΝΙΚΗΣ	23	ΛΙΑΝΙΚΕΣ ΠΩΛΗΣΕΙΣ	419.793,21	419.793,21
-	5/11/2007	Α/Π33	38-00-00-0000	ΤΑΜΕΙΟ	14	ΛΙΑΝΙΚΕΣ ΠΩΛΗΣΕΙΣ	654,02	
-	5/11/2007	Α/Π33	30-00-01-0000	ΠΕΛΑΤΕΣ ΕΣΩΤΕΡΙΚΟΥ ΛΙΑΝΙΚΗΣ	14	ΛΙΑΝΙΚΕΣ ΠΩΛΗΣΕΙΣ		654,02
-	5/11/2007	Α/Π34	70-03-00-0077	ΛΙΑΝΙΚΕΣ ΠΩΛΗΣΕΙΣ ΕΜΠΟΡΕΥΜΑΤΩΝ ΕΣΩΤΕΡΙΚΟΥ ΦΠΑ 19%	23	ΛΙΑΝΙΚΕΣ ΠΩΛΗΣΕΙΣ		477,60
-	5/11/2007	Α/Π34	54-00-70-0077	ΦΠΑ ΕΚΡΟΩΝ ΕΜΠΟΡΕΥΜ.ΕΣΩΤΕΡΙΚΟΥ 19%	23	ΛΙΑΝΙΚΕΣ ΠΩΛΗΣΕΙΣ		90,74
-	5/11/2007	Α/Π34	30-00-01-0000	ΠΕΛΑΤΕΣ ΕΣΩΤΕΡΙΚΟΥ ΛΙΑΝΙΚΗΣ	23	ΛΙΑΝΙΚΕΣ ΠΩΛΗΣΕΙΣ	568,34	
-	5/11/2007	Α/Π34	38-00-00-0000	ΤΑΜΕΙΟ	14	ΛΙΑΝΙΚΕΣ ΠΩΛΗΣΕΙΣ	568,34	
-	5/11/2007	Α/Π34	30-00-01-0000	ΠΕΛΑΤΕΣ ΕΣΩΤΕΡΙΚΟΥ ΛΙΑΝΙΚΗΣ	14	ΛΙΑΝΙΚΕΣ ΠΩΛΗΣΕΙΣ		568,34
-	5/11/2007	Α/Π35	70-03-00-0077	ΛΙΑΝΙΚΕΣ ΠΩΛΗΣΕΙΣ ΕΜΠΟΡΕΥΜΑΤΩΝ ΕΣΩΤΕΡΙΚΟΥ ΦΠΑ 19%	23	ΛΙΑΝΙΚΕΣ ΠΩΛΗΣΕΙΣ		223,20
-	5/11/2007	Α/Π35	54-00-70-0077	ΦΠΑ ΕΚΡΟΩΝ ΕΜΠΟΡΕΥΜ.ΕΣΩΤΕΡΙΚΟΥ 19%	23	ΛΙΑΝΙΚΕΣ ΠΩΛΗΣΕΙΣ		42,40
-	5/11/2007	Α/Π35	30-00-01-0000	ΠΕΛΑΤΕΣ ΕΣΩΤΕΡΙΚΟΥ ΛΙΑΝΙΚΗΣ	23	ΛΙΑΝΙΚΕΣ ΠΩΛΗΣΕΙΣ	265,60	
-	5/11/2007	Α/Π35	38-00-00-0000	ΤΑΜΕΙΟ	14	ΛΙΑΝΙΚΕΣ ΠΩΛΗΣΕΙΣ	265,60	
-	5/11/2007	Α/Π35	30-00-01-0000	ΠΕΛΑΤΕΣ ΕΣΩΤΕΡΙΚΟΥ ΛΙΑΝΙΚΗΣ	14	ΛΙΑΝΙΚΕΣ ΠΩΛΗΣΕΙΣ		265,60
-	5/11/2007	Α/Π36	70-03-00-0077	ΛΙΑΝΙΚΕΣ ΠΩΛΗΣΕΙΣ ΕΜΠΟΡΕΥΜΑΤΩΝ ΕΣΩΤΕΡΙΚΟΥ ΦΠΑ 19%	23	ΛΙΑΝΙΚΕΣ ΠΩΛΗΣΕΙΣ		348,00
-	5/11/2007	Α/Π36	54-00-70-0077	ΦΠΑ ΕΚΡΟΩΝ ΕΜΠΟΡΕΥΜ.ΕΣΩΤΕΡΙΚΟΥ 19%	23	ΛΙΑΝΙΚΕΣ ΠΩΛΗΣΕΙΣ		66,12
-	5/11/2007	Α/Π36	30-00-01-0000	ΠΕΛΑΤΕΣ ΕΣΩΤΕΡΙΚΟΥ ΛΙΑΝΙΚΗΣ	23	ΛΙΑΝΙΚΕΣ ΠΩΛΗΣΕΙΣ	414,12	
-	5/11/2007	Α/Π36	38-00-00-0000	ΤΑΜΕΙΟ	14	ΛΙΑΝΙΚΕΣ ΠΩΛΗΣΕΙΣ	414,12	
-	5/11/2007	Α/Π36	30-00-01-0000	ΠΕΛΑΤΕΣ ΕΣΩΤΕΡΙΚΟΥ ΛΙΑΝΙΚΗΣ	14	ΛΙΑΝΙΚΕΣ ΠΩΛΗΣΕΙΣ		414,12
-	6/11/2007	Α/Π37	70-03-00-0077	ΛΙΑΝΙΚΕΣ ΠΩΛΗΣΕΙΣ ΕΜΠΟΡΕΥΜΑΤΩΝ ΕΣΩΤΕΡΙΚΟΥ ΦΠΑ 19%	23	ΛΙΑΝΙΚΕΣ ΠΩΛΗΣΕΙΣ		470,40
Σύνολα Περιόδου Σε Μεταφορά:							22.274,08	22.744,48
Γενικά Σύνολα Σε Μεταφορά:							423.597,37	424.067,77

Γενικό Ημερολόγιο

Από 01/11/2007 Έως 30/11/2007

σελ. 4

ΑΑ	Ημερίνα	Παραστατικό	Κωδικός	Περιγραφή Λογαριασμού	ΚΚ	Αιτιολογία Κίνησης	Χρέωση	Πίστωση
-	6/11/2007	Α/Π37	54-00-70-0077	ΦΠΑ ΕΚΡΘΝ ΕΜΠΟΡΕΥΜ.ΕΙΣΩΤΕΡΙΚΟΥ 19%	23	ΛΙΑΝΙΚΕΣ ΠΩΛΗΣΕΙΣ		89,37
-	6/11/2007	Α/Π37	30-00-01-0000	ΠΕΛΑΤΕΣ ΕΙΣΩΤΕΡΙΚΟΥ ΛΙΑΝΙΚΗΣ	23	ΛΙΑΝΙΚΕΣ ΠΩΛΗΣΕΙΣ	559,77	
-	6/11/2007	Α/Π37	38-00-00-0000	ΤΑΜΕΙΟ	14	ΛΙΑΝΙΚΕΣ ΠΩΛΗΣΕΙΣ		
-	6/11/2007	Α/Π37	30-00-01-0000	ΠΕΛΑΤΕΣ ΕΙΣΩΤΕΡΙΚΟΥ ΛΙΑΝΙΚΗΣ	14	ΛΙΑΝΙΚΕΣ ΠΩΛΗΣΕΙΣ	559,77	559,77
-	6/11/2007	Α/Π36	70-03-00-0077	ΛΙΑΝΙΚΕΣ ΠΩΛΗΣΕΙΣ ΕΜΠΟΡΕΥΜΑΤΩΝ ΕΙΣΩΤΕΡΙΚΟΥ ΦΠΑ 19%	23	ΛΙΑΝΙΚΕΣ ΠΩΛΗΣΕΙΣ		285,60
-	6/11/2007	Α/Π36	54-00-70-0077	ΦΠΑ ΕΚΡΘΝ ΕΜΠΟΡΕΥΜ.ΕΙΣΩΤΕΡΙΚΟΥ 19%	23	ΛΙΑΝΙΚΕΣ ΠΩΛΗΣΕΙΣ		54,26
-	6/11/2007	Α/Π36	30-00-01-0000	ΠΕΛΑΤΕΣ ΕΙΣΩΤΕΡΙΚΟΥ ΛΙΑΝΙΚΗΣ	23	ΛΙΑΝΙΚΕΣ ΠΩΛΗΣΕΙΣ	339,86	
-	6/11/2007	Α/Π36	38-00-00-0000	ΤΑΜΕΙΟ	14	ΛΙΑΝΙΚΕΣ ΠΩΛΗΣΕΙΣ	339,86	
-	6/11/2007	Α/Π36	30-00-01-0000	ΠΕΛΑΤΕΣ ΕΙΣΩΤΕΡΙΚΟΥ ΛΙΑΝΙΚΗΣ	14	ΛΙΑΝΙΚΕΣ ΠΩΛΗΣΕΙΣ		339,86
-	6/11/2007	Α/Π39	70-03-00-0077	ΛΙΑΝΙΚΕΣ ΠΩΛΗΣΕΙΣ ΕΜΠΟΡΕΥΜΑΤΩΝ ΕΙΣΩΤΕΡΙΚΟΥ ΦΠΑ 19%	23	ΛΙΑΝΙΚΕΣ ΠΩΛΗΣΕΙΣ		111,60
-	6/11/2007	Α/Π39	54-00-70-0077	ΦΠΑ ΕΚΡΘΝ ΕΜΠΟΡΕΥΜ.ΕΙΣΩΤΕΡΙΚΟΥ 19%	23	ΛΙΑΝΙΚΕΣ ΠΩΛΗΣΕΙΣ		21,20
-	6/11/2007	Α/Π39	30-00-01-0000	ΠΕΛΑΤΕΣ ΕΙΣΩΤΕΡΙΚΟΥ ΛΙΑΝΙΚΗΣ	23	ΛΙΑΝΙΚΕΣ ΠΩΛΗΣΕΙΣ	132,80	
-	6/11/2007	Α/Π39	38-00-00-0000	ΤΑΜΕΙΟ	14	ΛΙΑΝΙΚΕΣ ΠΩΛΗΣΕΙΣ	132,80	
-	6/11/2007	Α/Π39	30-00-01-0000	ΠΕΛΑΤΕΣ ΕΙΣΩΤΕΡΙΚΟΥ ΛΙΑΝΙΚΗΣ	14	ΛΙΑΝΙΚΕΣ ΠΩΛΗΣΕΙΣ		132,80
-	6/11/2007	Α/Π40	70-03-00-0077	ΛΙΑΝΙΚΕΣ ΠΩΛΗΣΕΙΣ ΕΜΠΟΡΕΥΜΑΤΩΝ ΕΙΣΩΤΕΡΙΚΟΥ ΦΠΑ 19%	23	ΛΙΑΝΙΚΕΣ ΠΩΛΗΣΕΙΣ		111,60
-	6/11/2007	Α/Π40	54-00-70-0077	ΦΠΑ ΕΚΡΘΝ ΕΜΠΟΡΕΥΜ.ΕΙΣΩΤΕΡΙΚΟΥ 19%	23	ΛΙΑΝΙΚΕΣ ΠΩΛΗΣΕΙΣ		21,20
-	6/11/2007	Α/Π40	30-00-01-0000	ΠΕΛΑΤΕΣ ΕΙΣΩΤΕΡΙΚΟΥ ΛΙΑΝΙΚΗΣ	23	ΛΙΑΝΙΚΕΣ ΠΩΛΗΣΕΙΣ	132,80	
-	6/11/2007	Α/Π40	38-00-00-0000	ΤΑΜΕΙΟ	14	ΛΙΑΝΙΚΕΣ ΠΩΛΗΣΕΙΣ	132,80	
-	6/11/2007	Α/Π40	30-00-01-0000	ΠΕΛΑΤΕΣ ΕΙΣΩΤΕΡΙΚΟΥ ΛΙΑΝΙΚΗΣ	14	ΛΙΑΝΙΚΕΣ ΠΩΛΗΣΕΙΣ		132,80
-	7/11/2007	Α/Π41	70-03-00-0077	ΛΙΑΝΙΚΕΣ ΠΩΛΗΣΕΙΣ ΕΜΠΟΡΕΥΜΑΤΩΝ ΕΙΣΩΤΕΡΙΚΟΥ ΦΠΑ 19%	23	ΛΙΑΝΙΚΕΣ ΠΩΛΗΣΕΙΣ		549,60
-	7/11/2007	Α/Π41	54-00-70-0077	ΦΠΑ ΕΚΡΘΝ ΕΜΠΟΡΕΥΜ.ΕΙΣΩΤΕΡΙΚΟΥ 19%	23	ΛΙΑΝΙΚΕΣ ΠΩΛΗΣΕΙΣ		104,42
-	7/11/2007	Α/Π41	30-00-01-0000	ΠΕΛΑΤΕΣ ΕΙΣΩΤΕΡΙΚΟΥ ΛΙΑΝΙΚΗΣ	23	ΛΙΑΝΙΚΕΣ ΠΩΛΗΣΕΙΣ	654,02	
							Σύνολα Περιόδου Σε Μεταφορά:	25.258,56
							Γενικά Σύνολα Σε Μεταφορά:	426.581,85

Γενικό Ημερολόγιο

Από 01/11/2007 Έως 30/11/2007

σελ. 5

ΑΑ	Ημερίνα	Παραστατικό	Κωδικός	Περιγραφή Λογαριασμού	ΚΚ	Αιτιολογία Κίνησης	Χρέωση	Πίστωση
-	7/11/2007	Α/Π41	38-00-00-0000	ΤΑΜΕΙΟ	14	ΛΙΑΝΙΚΕΣ ΠΩΛΗΣΕΙΣ	654,02	
-	7/11/2007	Α/Π41	30-00-01-0000	ΠΕΛΑΤΕΣ ΕΣΩΤΕΡΙΚΟΥ ΛΙΑΝΙΚΗΣ	14	ΛΙΑΝΙΚΕΣ ΠΩΛΗΣΕΙΣ		654,02
-	7/11/2007	Α/Π42	70-03-00-0077	ΛΙΑΝΙΚΕΣ ΠΩΛΗΣΕΙΣ ΕΜΠΟΡΕΥΜΑΤΩΝ ΕΣΩΤΕΡΙΚΟΥ ΦΠΑ 19%	23	ΛΙΑΝΙΚΕΣ ΠΩΛΗΣΕΙΣ		366,00
-	7/11/2007	Α/Π42	54-00-70-0077	ΦΠΑ ΕΚΡΟΩΝ ΕΜΠΟΡΕΥΜ.ΕΣΩΤΕΡΙΚΟΥ 19%	23	ΛΙΑΝΙΚΕΣ ΠΩΛΗΣΕΙΣ		69,54
-	7/11/2007	Α/Π42	30-00-01-0000	ΠΕΛΑΤΕΣ ΕΣΩΤΕΡΙΚΟΥ ΛΙΑΝΙΚΗΣ	23	ΛΙΑΝΙΚΕΣ ΠΩΛΗΣΕΙΣ	435,54	
-	7/11/2007	Α/Π42	38-00-00-0000	ΤΑΜΕΙΟ	14	ΛΙΑΝΙΚΕΣ ΠΩΛΗΣΕΙΣ	435,54	
-	7/11/2007	Α/Π42	30-00-01-0000	ΠΕΛΑΤΕΣ ΕΣΩΤΕΡΙΚΟΥ ΛΙΑΝΙΚΗΣ	14	ΛΙΑΝΙΚΕΣ ΠΩΛΗΣΕΙΣ		435,54
-	7/11/2007	Α/Π43	70-03-00-0077	ΛΙΑΝΙΚΕΣ ΠΩΛΗΣΕΙΣ ΕΜΠΟΡΕΥΜΑΤΩΝ ΕΣΩΤΕΡΙΚΟΥ ΦΠΑ 19%	23	ΛΙΑΝΙΚΕΣ ΠΩΛΗΣΕΙΣ		348,00
-	7/11/2007	Α/Π43	54-00-70-0077	ΦΠΑ ΕΚΡΟΩΝ ΕΜΠΟΡΕΥΜ.ΕΣΩΤΕΡΙΚΟΥ 19%	23	ΛΙΑΝΙΚΕΣ ΠΩΛΗΣΕΙΣ		66,12
-	7/11/2007	Α/Π43	30-00-01-0000	ΠΕΛΑΤΕΣ ΕΣΩΤΕΡΙΚΟΥ ΛΙΑΝΙΚΗΣ	23	ΛΙΑΝΙΚΕΣ ΠΩΛΗΣΕΙΣ	414,12	
-	7/11/2007	Α/Π43	38-00-00-0000	ΤΑΜΕΙΟ	14	ΛΙΑΝΙΚΕΣ ΠΩΛΗΣΕΙΣ	414,12	
-	7/11/2007	Α/Π43	30-00-01-0000	ΠΕΛΑΤΕΣ ΕΣΩΤΕΡΙΚΟΥ ΛΙΑΝΙΚΗΣ	14	ΛΙΑΝΙΚΕΣ ΠΩΛΗΣΕΙΣ		414,12
-	8/11/2007	Α/Π44	70-03-00-0077	ΛΙΑΝΙΚΕΣ ΠΩΛΗΣΕΙΣ ΕΜΠΟΡΕΥΜΑΤΩΝ ΕΣΩΤΕΡΙΚΟΥ ΦΠΑ 19%	23	ΛΙΑΝΙΚΕΣ ΠΩΛΗΣΕΙΣ		825,60
-	8/11/2007	Α/Π44	54-00-70-0077	ΦΠΑ ΕΚΡΟΩΝ ΕΜΠΟΡΕΥΜ.ΕΣΩΤΕΡΙΚΟΥ 19%	23	ΛΙΑΝΙΚΕΣ ΠΩΛΗΣΕΙΣ		156,86
-	8/11/2007	Α/Π44	30-00-01-0000	ΠΕΛΑΤΕΣ ΕΣΩΤΕΡΙΚΟΥ ΛΙΑΝΙΚΗΣ	23	ΛΙΑΝΙΚΕΣ ΠΩΛΗΣΕΙΣ	982,46	
-	8/11/2007	Α/Π44	38-00-00-0000	ΤΑΜΕΙΟ	14	ΛΙΑΝΙΚΕΣ ΠΩΛΗΣΕΙΣ	982,46	
-	8/11/2007	Α/Π44	30-00-01-0000	ΠΕΛΑΤΕΣ ΕΣΩΤΕΡΙΚΟΥ ΛΙΑΝΙΚΗΣ	14	ΛΙΑΝΙΚΕΣ ΠΩΛΗΣΕΙΣ		982,46
-	8/11/2007	Α/Π45	70-03-00-0077	ΛΙΑΝΙΚΕΣ ΠΩΛΗΣΕΙΣ ΕΜΠΟΡΕΥΜΑΤΩΝ ΕΣΩΤΕΡΙΚΟΥ ΦΠΑ 19%	23	ΛΙΑΝΙΚΕΣ ΠΩΛΗΣΕΙΣ		470,40
-	8/11/2007	Α/Π45	54-00-70-0077	ΦΠΑ ΕΚΡΟΩΝ ΕΜΠΟΡΕΥΜ.ΕΣΩΤΕΡΙΚΟΥ 19%	23	ΛΙΑΝΙΚΕΣ ΠΩΛΗΣΕΙΣ		89,37
-	8/11/2007	Α/Π45	30-00-01-0000	ΠΕΛΑΤΕΣ ΕΣΩΤΕΡΙΚΟΥ ΛΙΑΝΙΚΗΣ	23	ΛΙΑΝΙΚΕΣ ΠΩΛΗΣΕΙΣ	559,77	
-	8/11/2007	Α/Π45	38-00-00-0000	ΤΑΜΕΙΟ	14	ΛΙΑΝΙΚΕΣ ΠΩΛΗΣΕΙΣ	559,77	
-	8/11/2007	Α/Π45	30-00-01-0000	ΠΕΛΑΤΕΣ ΕΣΩΤΕΡΙΚΟΥ ΛΙΑΝΙΚΗΣ	14	ΛΙΑΝΙΚΕΣ ΠΩΛΗΣΕΙΣ		559,77
Σύνολα Περιόδου Σε Μεταφορά:							30.696,36	30.696,36
Γενικά Σύνολα Σε Μεταφορά:							432.019,65	432.019,65

Γενικό Ημερολόγιο

Από 01/11/2007 Έως 30/11/2007

σελ. 6

ΑΑ	Ημερίνα	Παραστατικό	Κωδικός	Περιγραφή Λογαριασμού	ΚΚ	Αιτιολογία Κίνησης	Χρέωση	Πίστωση
-	8/11/2007	ΤΔΑ959	20-00-00-0077	ΑΓΟΡΕΣ ΕΜΠΟΡΕΥΜΑΤΩΝ ΕΣΩΤΕΡΙΚΟΥ 19%	12	BOSCH AE	1.321,60	
-	8/11/2007	ΤΔΑ959	54-00-20-0077	ΦΠΑ ΕΙΣΡΟΩΝ ΕΜΠΟΡ.ΕΣΩΤΕΡ.19%	12	BOSCH AE	251,10	30.696,36
-	8/11/2007	ΤΔΑ959	50-00-00-0012	BOSCH AE	12	BOSCH AE		432.019,65
-	8/11/2007	ΑΠΟΔ.ΕΙΣΠΡ.1400	38-00-00-0000	ΤΑΜΕΙΟ	14	BOSCH AE		1.572,70
-	8/11/2007	ΑΠΟΔ.ΕΙΣΠΡ.1400	50-00-00-0012	BOSCH AE	14	BOSCH AE	786,35	
-	9/11/2007	ΑΛΠ46	70-03-00-0077	ΛΙΑΝΙΚΕΣ ΠΩΛΗΣΕΙΣ ΕΜΠΟΡΕΥΜΑΤΩΝ ΕΣΩΤΕΡΙΚΟΥ ΦΠΑ 19%	23	ΛΙΑΝΙΚΕΣ ΠΩΛΗΣΕΙΣ		549,60
-	9/11/2007	ΑΛΠ46	54-00-70-0077	ΦΠΑ ΕΚΡΩΩΝ ΕΜΠΟΡΕΥΜ.ΕΣΩΤΕΡΙΚΟΥ 19%	23	ΛΙΑΝΙΚΕΣ ΠΩΛΗΣΕΙΣ		104,42
-	9/11/2007	ΑΛΠ46	30-00-01-0000	ΠΕΛΑΤΕΣ ΕΣΩΤΕΡΙΚΟΥ ΛΙΑΝΙΚΗΣ	23	ΛΙΑΝΙΚΕΣ ΠΩΛΗΣΕΙΣ	654,02	
-	9/11/2007	ΑΛΠ46	38-00-00-0000	ΤΑΜΕΙΟ	14	ΛΙΑΝΙΚΕΣ ΠΩΛΗΣΕΙΣ	654,02	
-	9/11/2007	ΑΛΠ46	30-00-01-0000	ΠΕΛΑΤΕΣ ΕΣΩΤΕΡΙΚΟΥ ΛΙΑΝΙΚΗΣ	14	ΛΙΑΝΙΚΕΣ ΠΩΛΗΣΕΙΣ		654,02
-	9/11/2007	ΑΛΠ47	70-03-00-0077	ΛΙΑΝΙΚΕΣ ΠΩΛΗΣΕΙΣ ΕΜΠΟΡΕΥΜΑΤΩΝ ΕΣΩΤΕΡΙΚΟΥ ΦΠΑ 19%	23	ΛΙΑΝΙΚΕΣ ΠΩΛΗΣΕΙΣ		477,60
-	9/11/2007	ΑΛΠ47	54-00-70-0077	ΦΠΑ ΕΚΡΩΩΝ ΕΜΠΟΡΕΥΜ.ΕΣΩΤΕΡΙΚΟΥ 19%	23	ΛΙΑΝΙΚΕΣ ΠΩΛΗΣΕΙΣ		90,74
-	9/11/2007	ΑΛΠ47	30-00-01-0000	ΠΕΛΑΤΕΣ ΕΣΩΤΕΡΙΚΟΥ ΛΙΑΝΙΚΗΣ	23	ΛΙΑΝΙΚΕΣ ΠΩΛΗΣΕΙΣ	568,34	
-	9/11/2007	ΑΛΠ47	38-00-00-0000	ΤΑΜΕΙΟ	14	ΛΙΑΝΙΚΕΣ ΠΩΛΗΣΕΙΣ	568,34	
-	9/11/2007	ΑΛΠ47	30-00-01-0000	ΠΕΛΑΤΕΣ ΕΣΩΤΕΡΙΚΟΥ ΛΙΑΝΙΚΗΣ	14	ΛΙΑΝΙΚΕΣ ΠΩΛΗΣΕΙΣ		568,34
-	9/11/2007	ΑΛΠ48	70-03-00-0077	ΛΙΑΝΙΚΕΣ ΠΩΛΗΣΕΙΣ ΕΜΠΟΡΕΥΜΑΤΩΝ ΕΣΩΤΕΡΙΚΟΥ ΦΠΑ 19%	23	ΛΙΑΝΙΚΕΣ ΠΩΛΗΣΕΙΣ		348,00
-	9/11/2007	ΑΛΠ48	54-00-70-0077	ΦΠΑ ΕΚΡΩΩΝ ΕΜΠΟΡΕΥΜ.ΕΣΩΤΕΡΙΚΟΥ 19%	23	ΛΙΑΝΙΚΕΣ ΠΩΛΗΣΕΙΣ		66,12
-	9/11/2007	ΑΛΠ48	30-00-01-0000	ΠΕΛΑΤΕΣ ΕΣΩΤΕΡΙΚΟΥ ΛΙΑΝΙΚΗΣ	23	ΛΙΑΝΙΚΕΣ ΠΩΛΗΣΕΙΣ	414,12	
-	9/11/2007	ΑΛΠ48	38-00-00-0000	ΤΑΜΕΙΟ	14	ΛΙΑΝΙΚΕΣ ΠΩΛΗΣΕΙΣ	414,12	
-	9/11/2007	ΑΛΠ48	30-00-01-0000	ΠΕΛΑΤΕΣ ΕΣΩΤΕΡΙΚΟΥ ΛΙΑΝΙΚΗΣ	14	ΛΙΑΝΙΚΕΣ ΠΩΛΗΣΕΙΣ		414,12
-	9/11/2007	ΑΛΠ49	70-03-00-0077	ΛΙΑΝΙΚΕΣ ΠΩΛΗΣΕΙΣ ΕΜΠΟΡΕΥΜΑΤΩΝ ΕΣΩΤΕΡΙΚΟΥ ΦΠΑ 19%	23	ΛΙΑΝΙΚΕΣ ΠΩΛΗΣΕΙΣ		111,60
-	9/11/2007	ΑΛΠ49	54-00-70-0077	ΦΠΑ ΕΚΡΩΩΝ ΕΜΠΟΡΕΥΜ.ΕΣΩΤΕΡΙΚΟΥ 19%	23	ΛΙΑΝΙΚΕΣ ΠΩΛΗΣΕΙΣ		21,20
Σύνολα Περιόδου Σε Μεταφορά:							36.328,37	36.461,17
Γενικά Σύνολα Σε Μεταφορά:							437.651,66	437.784,46

Γενικό Ημερολόγιο

Από 01/11/2007 Έως 30/11/2007

σελ. 7

ΑΑ	Ημερίνα	Παραστατικό	Κωδικός	Περιγραφή Λογαριασμού	ΚΚ	Αιτιολογία Κίνησης	Χρέωση	Πίστωση
-	9/11/2007	ΑΛΠ49	30-00-01-0000	ΠΕΛΑΤΕΣ ΕΣΩΤΕΡΙΚΟΥ ΛΙΑΝΙΚΗΣ	23	ΛΙΑΝΙΚΕΣ ΠΩΛΗΣΕΙΣ	132,80	
-	9/11/2007	ΑΛΠ49	38-00-00-0000	ΤΑΜΕΙΟ	14	ΛΙΑΝΙΚΕΣ ΠΩΛΗΣΕΙΣ	132,80	
-	9/11/2007	ΑΛΠ49	30-00-01-0000	ΠΕΛΑΤΕΣ ΕΣΩΤΕΡΙΚΟΥ ΛΙΑΝΙΚΗΣ	14	ΛΙΑΝΙΚΕΣ ΠΩΛΗΣΕΙΣ		132,80
-	9/11/2007	ΤΔΑ1298	20-00-00-0077	ΑΓΟΡΕΣ ΕΜΠΟΡΕΥΜΑΤΩΝ ΕΣΩΤΕΡΙΚΟΥ 19%	12	LG AE	1.964,00	
-	9/11/2007	ΤΔΑ1298	54-00-20-0077	ΦΠΑ ΕΙΣΡΟΩΝ ΕΜΠΟΡ.ΕΣΩΤΕΡ.19%	12	LG AE	373,16	
-	9/11/2007	ΤΔΑ1298	50-00-00-0015	LG AE	12	LG AE		2.337,16
-	9/11/2007	ΑΠΟΔ.ΕΙΣΠΡ.988	38-00-00-0000	ΤΑΜΕΙΟ	14	LG AE		1.000,00
-	9/11/2007	ΑΠΟΔ.ΕΙΣΠΡ.988	50-00-00-0015	LG AE	14	LG AE	1.000,00	
-	10/11/2007	ΑΛΠ50	70-03-00-0077	ΛΙΑΝΙΚΕΣ ΠΩΛΗΣΕΙΣ ΕΜΠΟΡΕΥΜΑΤΩΝ ΕΣΩΤΕΡΙΚΟΥ ΦΠΑ 19%	23	ΛΙΑΝΙΚΕΣ ΠΩΛΗΣΕΙΣ		996,00
-	10/11/2007	ΑΛΠ50	54-00-70-0077	ΦΠΑ ΕΚΡΩΩΝ ΕΜΠΟΡΕΥΜ.ΕΣΩΤΕΡΙΚΟΥ 19%	23	ΛΙΑΝΙΚΕΣ ΠΩΛΗΣΕΙΣ		189,24
-	10/11/2007	ΑΛΠ50	30-00-01-0000	ΠΕΛΑΤΕΣ ΕΣΩΤΕΡΙΚΟΥ ΛΙΑΝΙΚΗΣ	23	ΛΙΑΝΙΚΕΣ ΠΩΛΗΣΕΙΣ	1.185,24	
-	10/11/2007	ΑΛΠ50	38-00-00-0000	ΤΑΜΕΙΟ	14	ΛΙΑΝΙΚΕΣ ΠΩΛΗΣΕΙΣ	1.185,24	
-	10/11/2007	ΑΛΠ50	30-00-01-0000	ΠΕΛΑΤΕΣ ΕΣΩΤΕΡΙΚΟΥ ΛΙΑΝΙΚΗΣ	14	ΛΙΑΝΙΚΕΣ ΠΩΛΗΣΕΙΣ		1.185,24
-	10/11/2007	ΑΛΠ51	70-03-00-0077	ΛΙΑΝΙΚΕΣ ΠΩΛΗΣΕΙΣ ΕΜΠΟΡΕΥΜΑΤΩΝ ΕΣΩΤΕΡΙΚΟΥ ΦΠΑ 19%	23	ΛΙΑΝΙΚΕΣ ΠΩΛΗΣΕΙΣ		714,00
-	10/11/2007	ΑΛΠ51	54-00-70-0077	ΦΠΑ ΕΚΡΩΩΝ ΕΜΠΟΡΕΥΜ.ΕΣΩΤΕΡΙΚΟΥ 19%	23	ΛΙΑΝΙΚΕΣ ΠΩΛΗΣΕΙΣ		135,66
-	10/11/2007	ΑΛΠ51	30-00-01-0000	ΠΕΛΑΤΕΣ ΕΣΩΤΕΡΙΚΟΥ ΛΙΑΝΙΚΗΣ	23	ΛΙΑΝΙΚΕΣ ΠΩΛΗΣΕΙΣ	849,66	
-	10/11/2007	ΑΛΠ51	38-00-00-0000	ΤΑΜΕΙΟ	14	ΛΙΑΝΙΚΕΣ ΠΩΛΗΣΕΙΣ	849,66	
-	10/11/2007	ΑΛΠ51	30-00-01-0000	ΠΕΛΑΤΕΣ ΕΣΩΤΕΡΙΚΟΥ ΛΙΑΝΙΚΗΣ	14	ΛΙΑΝΙΚΕΣ ΠΩΛΗΣΕΙΣ		849,66
-	10/11/2007		54-04-00-0000	ΦΟΡΟΣ ΑΜΟΙΒΩΝ ΕΛΕΥΘΕΡΩΝ ΕΠΑΓΓΕΛΜΑΤΙΩΝ	11	ΑΠΟΛΟΣΗ ΦΟΥ ΕΛΕΠΑΓΓΕΛΜΑΤΙΩΝ	366,68	
-	10/11/2007		50-00-00-0026	ΕΛΛΗΝΙΚΟ ΔΗΜΟΣΙΟ ΦΟΥ	11	ΑΠΟΛΟΣΗ ΦΟΥ ΕΛΕΠΑΓΓΕΛΜΑΤΙΩΝ		366,68
-	10/11/2007	ΔΙΠΛ.ΕΙΣΠΡ.125896	38-00-00-0000	ΤΑΜΕΙΟ	14	ΕΛΛΗΝΙΚΟ ΔΗΜΟΣΙΟ ΦΟΥ		366,68
-	10/11/2007	ΔΙΠΛ.ΕΙΣΠΡ.125896	50-00-00-0026	ΕΛΛΗΝΙΚΟ ΔΗΜΟΣΙΟ ΦΟΥ	14	ΕΛΛΗΝΙΚΟ ΔΗΜΟΣΙΟ ΦΟΥ	366,68	
Σύνολο Περιόδου Σε Μεταφορά:							44.734,29	44.734,29
Γενικά Σύνολα Σε Μεταφορά:							446.057,58	446.057,58

Γενικό Ημερολόγιο

Από 01/11/2007 Έως 30/11/2007

σελ. 8

ΑΑ	Ημερίνα	Παραστατικό	Κωδικός	Περιγραφή Λογαριασμού	ΚΚ	Αιτιολογία Κίνησης	Χρέωση	Πίστωση
-	12/11/2007	ΑΛΠ52	70-03-00-0077	ΛΙΑΝΙΚΕΣ ΠΩΛΗΣΕΙΣ ΕΜΠΟΡΕΥΜΑΤΩΝ ΕΣΩΤΕΡΙΚΟΥ ΦΠΑ 19%	23	ΛΙΑΝΙΚΕΣ ΠΩΛΗΣΕΙΣ		223,20
-	12/11/2007	ΑΛΠ52	54-00-70-0077	ΦΠΑ ΕΚΡΟΩΝ ΕΜΠΟΡΕΥΜ.ΕΣΩΤΕΡΙΚΟΥ 19%	23	ΛΙΑΝΙΚΕΣ ΠΩΛΗΣΕΙΣ	44.734,29	44.734,29
-	12/11/2007	ΑΛΠ52	30-00-01-0000	ΠΕΛΑΤΕΣ ΕΣΩΤΕΡΙΚΟΥ ΛΙΑΝΙΚΗΣ	23	ΛΙΑΝΙΚΕΣ ΠΩΛΗΣΕΙΣ	446.057,58	446.057,58
-	12/11/2007	ΑΛΠ52	38-00-00-0000	ΤΑΜΕΙΟ	14	ΛΙΑΝΙΚΕΣ ΠΩΛΗΣΕΙΣ	265,60	
-	12/11/2007	ΑΛΠ52	30-00-01-0000	ΠΕΛΑΤΕΣ ΕΣΩΤΕΡΙΚΟΥ ΛΙΑΝΙΚΗΣ	14	ΛΙΑΝΙΚΕΣ ΠΩΛΗΣΕΙΣ		265,60
-	12/11/2007	ΑΛΠ53	30-00-01-0000	ΠΕΛΑΤΕΣ ΕΣΩΤΕΡΙΚΟΥ ΛΙΑΝΙΚΗΣ	23	ΛΙΑΝΙΚΕΣ ΠΩΛΗΣΕΙΣ	1.089,56	
-	12/11/2007	ΑΛΠ53	54-00-70-0077	ΦΠΑ ΕΚΡΟΩΝ ΕΜΠΟΡΕΥΜ.ΕΣΩΤΕΡΙΚΟΥ 19%	23	ΛΙΑΝΙΚΕΣ ΠΩΛΗΣΕΙΣ		173,96
-	12/11/2007	ΑΛΠ53	70-03-00-0077	ΛΙΑΝΙΚΕΣ ΠΩΛΗΣΕΙΣ ΕΜΠΟΡΕΥΜΑΤΩΝ ΕΣΩΤΕΡΙΚΟΥ ΦΠΑ 19%	23	ΛΙΑΝΙΚΕΣ ΠΩΛΗΣΕΙΣ		915,60
-	12/11/2007	ΑΛΠ53	38-00-00-0000	ΤΑΜΕΙΟ	14	ΛΙΑΝΙΚΕΣ ΠΩΛΗΣΕΙΣ	1.089,56	
-	12/11/2007	ΑΛΠ53	30-00-01-0000	ΠΕΛΑΤΕΣ ΕΣΩΤΕΡΙΚΟΥ ΛΙΑΝΙΚΗΣ	14	ΛΙΑΝΙΚΕΣ ΠΩΛΗΣΕΙΣ		1.089,56
-	12/11/2007	ΑΛΠ54	30-00-01-0000	ΠΕΛΑΤΕΣ ΕΣΩΤΕΡΙΚΟΥ ΛΙΑΝΙΚΗΣ	23	ΛΙΑΝΙΚΕΣ ΠΩΛΗΣΕΙΣ	559,77	
-	12/11/2007	ΑΛΠ54	54-00-70-0077	ΦΠΑ ΕΚΡΟΩΝ ΕΜΠΟΡΕΥΜ.ΕΣΩΤΕΡΙΚΟΥ 19%	23	ΛΙΑΝΙΚΕΣ ΠΩΛΗΣΕΙΣ		89,37
-	12/11/2007	ΑΛΠ54	70-03-00-0077	ΛΙΑΝΙΚΕΣ ΠΩΛΗΣΕΙΣ ΕΜΠΟΡΕΥΜΑΤΩΝ ΕΣΩΤΕΡΙΚΟΥ ΦΠΑ 19%	23	ΛΙΑΝΙΚΕΣ ΠΩΛΗΣΕΙΣ		470,40
-	12/11/2007	ΑΛΠ54	38-00-00-0000	ΤΑΜΕΙΟ	14	ΛΙΑΝΙΚΕΣ ΠΩΛΗΣΕΙΣ	559,77	
-	12/11/2007	ΑΛΠ54	30-00-01-0000	ΠΕΛΑΤΕΣ ΕΣΩΤΕΡΙΚΟΥ ΛΙΑΝΙΚΗΣ	14	ΛΙΑΝΙΚΕΣ ΠΩΛΗΣΕΙΣ		559,77
-	12/11/2007	ΤΔΑ32191	20-00-00-0077	ΑΓΟΡΕΣ ΕΜΠΟΡΕΥΜΑΤΩΝ ΕΣΩΤΕΡΙΚΟΥ 19%	12	SIEMENS AE	2.656,00	
-	12/11/2007	ΤΔΑ32191	54-00-20-0077	ΦΠΑ ΕΙΣΡΟΩΝ ΕΜΠΟΡ.ΕΣΩΤΕΡ.19%	12	SIEMENS AE	504,64	
-	12/11/2007	ΤΔΑ32191	50-00-00-0013	SIEMENS AE	12	SIEMENS AE		3.160,64
-	12/11/2007	ΑΠΟΔ.ΕΙΣΠΡ.1222	38-00-00-0000	ΤΑΜΕΙΟ	14	SIEMENS AE	1.500,00	
-	12/11/2007	ΑΠΟΔ.ΕΙΣΠΡ.1222	50-00-00-0013	SIEMENS AE	14	SIEMENS AE	1.500,00	
-	13/11/2007	ΑΛΠ55	30-00-01-0000	ΠΕΛΑΤΕΣ ΕΣΩΤΕΡΙΚΟΥ ΛΙΑΝΙΚΗΣ	23	ΛΙΑΝΙΚΕΣ ΠΩΛΗΣΕΙΣ	132,80	
-	13/11/2007	ΑΛΠ55	54-00-70-0077	ΦΠΑ ΕΚΡΟΩΝ ΕΜΠΟΡΕΥΜ.ΕΣΩΤΕΡΙΚΟΥ 19%	23	ΛΙΑΝΙΚΕΣ ΠΩΛΗΣΕΙΣ		21,20
Σύνολο Περιόδου Σε Μεταφορά:							53.357,59	53.245,99
Γενικά Σύνολα Σε Μεταφορά:							454.680,88	454.569,28

Γενικό Ημερολόγιο

Από 01/11/2007 Έως 30/11/2007

σελ. 9

ΑΑ	Ημερίνα	Παραστατικό	Κωδικός	Περιγραφή Λογαριασμού	ΚΚ	Αιτιολογία Κίνησης	Χρέωση	Πίστωση
-	13/11/2007	ΑΛΠ55	70-03-00-0077	ΛΙΑΝΙΚΕΣ ΠΩΛΗΣΕΙΣ ΕΜΠΟΡΕΥΜΑΤΩΝ ΕΣΩΤΕΡΙΚΟΥ ΦΠΑ 19%	23	ΛΙΑΝΙΚΕΣ ΠΩΛΗΣΕΙΣ		111,60
-	13/11/2007	ΑΛΠ55	38-00-00-0000	ΤΑΜΕΙΟ	14	ΛΙΑΝΙΚΕΣ ΠΩΛΗΣΕΙΣ	132,80	
-	13/11/2007	ΑΛΠ55	30-00-01-0000	ΠΕΛΑΤΕΣ ΕΣΩΤΕΡΙΚΟΥ ΛΙΑΝΙΚΗΣ	14	ΛΙΑΝΙΚΕΣ ΠΩΛΗΣΕΙΣ		132,80
-	13/11/2007	ΑΛΠ56	30-00-01-0000	ΠΕΛΑΤΕΣ ΕΣΩΤΕΡΙΚΟΥ ΛΙΑΝΙΚΗΣ	23	ΛΙΑΝΙΚΕΣ ΠΩΛΗΣΕΙΣ	559,77	
-	13/11/2007	ΑΛΠ56	54-00-70-0077	ΦΠΑ ΕΚΡΟΩΝ ΕΜΠΟΡΕΥΜ ΕΣΩΤΕΡΙΚΟΥ 19%	23	ΛΙΑΝΙΚΕΣ ΠΩΛΗΣΕΙΣ		89,37
-	13/11/2007	ΑΛΠ56	70-03-00-0077	ΛΙΑΝΙΚΕΣ ΠΩΛΗΣΕΙΣ ΕΜΠΟΡΕΥΜΑΤΩΝ ΕΣΩΤΕΡΙΚΟΥ ΦΠΑ 19%	23	ΛΙΑΝΙΚΕΣ ΠΩΛΗΣΕΙΣ		470,40
-	13/11/2007	ΑΛΠ56	38-00-00-0000	ΤΑΜΕΙΟ	14	ΛΙΑΝΙΚΕΣ ΠΩΛΗΣΕΙΣ	559,77	
-	13/11/2007	ΑΛΠ56	30-00-01-0000	ΠΕΛΑΤΕΣ ΕΣΩΤΕΡΙΚΟΥ ΛΙΑΝΙΚΗΣ	14	ΛΙΑΝΙΚΕΣ ΠΩΛΗΣΕΙΣ		559,77
-	13/11/2007	ΑΛΠ57	30-00-01-0000	ΠΕΛΑΤΕΣ ΕΣΩΤΕΡΙΚΟΥ ΛΙΑΝΙΚΗΣ	23	ΛΙΑΝΙΚΕΣ ΠΩΛΗΣΕΙΣ	568,34	
-	13/11/2007	ΑΛΠ57	54-00-70-0077	ΦΠΑ ΕΚΡΟΩΝ ΕΜΠΟΡΕΥΜ ΕΣΩΤΕΡΙΚΟΥ 19%	23	ΛΙΑΝΙΚΕΣ ΠΩΛΗΣΕΙΣ		90,74
-	13/11/2007	ΑΛΠ57	70-03-00-0077	ΛΙΑΝΙΚΕΣ ΠΩΛΗΣΕΙΣ ΕΜΠΟΡΕΥΜΑΤΩΝ ΕΣΩΤΕΡΙΚΟΥ ΦΠΑ 19%	23	ΛΙΑΝΙΚΕΣ ΠΩΛΗΣΕΙΣ		477,60
-	13/11/2007	ΑΛΠ57	38-00-00-0000	ΤΑΜΕΙΟ	14	ΛΙΑΝΙΚΕΣ ΠΩΛΗΣΕΙΣ	568,34	
-	13/11/2007	ΑΛΠ57	30-00-01-0000	ΠΕΛΑΤΕΣ ΕΣΩΤΕΡΙΚΟΥ ΛΙΑΝΙΚΗΣ	14	ΛΙΑΝΙΚΕΣ ΠΩΛΗΣΕΙΣ		568,34
-	13/11/2007	ΑΠΟΔ.ΕΙΣΠΡ.4	38-00-00-0000	ΤΑΜΕΙΟ	14	ΕΝΟΙΚΙΟ		1.554,00
-	13/11/2007	ΑΠΟΔ.ΕΙΣΠΡ.4	63-98-00-0000	ΧΑΡΤΟΣΗΜΟ ΜΙΣΘΩΜΑΤΩΝ	14	ΕΝΟΙΚΙΟ	54,00	
-	13/11/2007	ΑΠΟΔ.ΕΙΣΠΡ.4	62-04-01-0000	ΕΝΟΙΚΙΑ ΚΤΙΡΙΩΝ-ΤΕΧΝΙΚΩΝ ΕΡΓΩΝ	14	ΕΝΟΙΚΙΟ	1.500,00	
-	14/11/2007	ΑΛΠ58	30-00-01-0000	ΠΕΛΑΤΕΣ ΕΣΩΤΕΡΙΚΟΥ ΛΙΑΝΙΚΗΣ	23	ΛΙΑΝΙΚΕΣ ΠΩΛΗΣΕΙΣ	199,92	
-	14/11/2007	ΑΛΠ58	54-00-70-0077	ΦΠΑ ΕΚΡΟΩΝ ΕΜΠΟΡΕΥΜ ΕΣΩΤΕΡΙΚΟΥ 19%	23	ΛΙΑΝΙΚΕΣ ΠΩΛΗΣΕΙΣ		31,92
-	14/11/2007	ΑΛΠ58	70-03-00-0077	ΛΙΑΝΙΚΕΣ ΠΩΛΗΣΕΙΣ ΕΜΠΟΡΕΥΜΑΤΩΝ ΕΣΩΤΕΡΙΚΟΥ ΦΠΑ 19%	23	ΛΙΑΝΙΚΕΣ ΠΩΛΗΣΕΙΣ		168,00
-	14/11/2007	ΑΛΠ58	38-00-00-0000	ΤΑΜΕΙΟ	14	ΛΙΑΝΙΚΕΣ ΠΩΛΗΣΕΙΣ	199,92	
-	14/11/2007	ΑΛΠ58	30-00-01-0000	ΠΕΛΑΤΕΣ ΕΣΩΤΕΡΙΚΟΥ ΛΙΑΝΙΚΗΣ	14	ΛΙΑΝΙΚΕΣ ΠΩΛΗΣΕΙΣ		199,92
-	14/11/2007	ΑΛΠ59	30-00-01-0000	ΠΕΛΑΤΕΣ ΕΣΩΤΕΡΙΚΟΥ ΛΙΑΝΙΚΗΣ	23	ΛΙΑΝΙΚΕΣ ΠΩΛΗΣΕΙΣ	1.185,24	
Σύνολα Περιόδου Σε Μεταφορά:							58.885,69	57.700,45
Γενικά Σύνολα Σε Μεταφορά:							460.208,98	459.023,74

Γενικό Ημερολόγιο

Από 01/11/2007 Έως 30/11/2007

σελ. 10

ΑΑ	Ημερίνα	Παραστατικό	Κωδικός	Περιγραφή Λογαριασμού	ΚΚ	Αιτιολογία Κίνησης	Χρέωση	Πίστωση
-	14/11/2007	ΑΛΠ59	54-00-70-0077	ΦΠΑ ΕΚΡΟΩΝ ΕΜΠΟΡΕΥΜ.ΕΙΣΩΤΕΡΙΚΟΥ 19%	23	ΛΙΑΝΙΚΕΣ ΠΩΛΗΣΕΙΣ		189,24
-	14/11/2007	ΑΛΠ59	70-03-00-0077	ΛΙΑΝΙΚΕΣ ΠΩΛΗΣΕΙΣ ΕΜΠΟΡΕΥΜΑΤΩΝ ΕΙΣΩΤΕΡΙΚΟΥ ΦΠΑ 19%	23	ΛΙΑΝΙΚΕΣ ΠΩΛΗΣΕΙΣ	58.885,69	57.700,45
-	14/11/2007	ΑΛΠ59	38-00-00-0000	ΤΑΜΕΙΟ	14	ΛΙΑΝΙΚΕΣ ΠΩΛΗΣΕΙΣ		
-	14/11/2007	ΑΛΠ59	30-00-01-0000	ΠΕΛΑΤΕΣ ΕΙΣΩΤΕΡΙΚΟΥ ΛΙΑΝΙΚΗΣ	14	ΛΙΑΝΙΚΕΣ ΠΩΛΗΣΕΙΣ	1.185,24	
-	14/11/2007	ΑΛΠ60	30-00-01-0000	ΠΕΛΑΤΕΣ ΕΙΣΩΤΕΡΙΚΟΥ ΛΙΑΝΙΚΗΣ	23	ΛΙΑΝΙΚΕΣ ΠΩΛΗΣΕΙΣ	132,80	
-	14/11/2007	ΑΛΠ60	54-00-70-0077	ΦΠΑ ΕΚΡΟΩΝ ΕΜΠΟΡΕΥΜ.ΕΙΣΩΤΕΡΙΚΟΥ 19%	23	ΛΙΑΝΙΚΕΣ ΠΩΛΗΣΕΙΣ		21,20
-	14/11/2007	ΑΛΠ60	70-03-00-0077	ΛΙΑΝΙΚΕΣ ΠΩΛΗΣΕΙΣ ΕΜΠΟΡΕΥΜΑΤΩΝ ΕΙΣΩΤΕΡΙΚΟΥ ΦΠΑ 19%	23	ΛΙΑΝΙΚΕΣ ΠΩΛΗΣΕΙΣ		111,60
-	14/11/2007	ΑΛΠ60	38-00-00-0000	ΤΑΜΕΙΟ	14	ΛΙΑΝΙΚΕΣ ΠΩΛΗΣΕΙΣ	132,80	
-	14/11/2007	ΑΛΠ60	30-00-01-0000	ΠΕΛΑΤΕΣ ΕΙΣΩΤΕΡΙΚΟΥ ΛΙΑΝΙΚΗΣ	14	ΛΙΑΝΙΚΕΣ ΠΩΛΗΣΕΙΣ		132,80
-	15/11/2007	ΑΠΟΔ.ΕΙΣΠΡ.88	38-00-00-0000	ΤΑΜΕΙΟ	14	ΠΕΤΡΟΥ ΓΕΩΡΓΙΟΣ		2.000,00
-	15/11/2007	ΑΠΟΔ.ΕΙΣΠΡ.88	50-00-00-0004	ΠΕΤΡΟΥ ΓΕΩΡΓΙΟΣ	14	ΠΕΤΡΟΥ ΓΕΩΡΓΙΟΣ	2.000,00	
-	15/11/2007	ΑΛΠ61	30-00-01-0000	ΠΕΛΑΤΕΣ ΕΙΣΩΤΕΡΙΚΟΥ ΛΙΑΝΙΚΗΣ	23	ΛΙΑΝΙΚΕΣ ΠΩΛΗΣΕΙΣ	654,02	
-	15/11/2007	ΑΛΠ61	54-00-70-0077	ΦΠΑ ΕΚΡΟΩΝ ΕΜΠΟΡΕΥΜ.ΕΙΣΩΤΕΡΙΚΟΥ 19%	23	ΛΙΑΝΙΚΕΣ ΠΩΛΗΣΕΙΣ		104,42
-	15/11/2007	ΑΛΠ61	70-03-00-0077	ΛΙΑΝΙΚΕΣ ΠΩΛΗΣΕΙΣ ΕΜΠΟΡΕΥΜΑΤΩΝ ΕΙΣΩΤΕΡΙΚΟΥ ΦΠΑ 19%	23	ΛΙΑΝΙΚΕΣ ΠΩΛΗΣΕΙΣ		549,60
-	15/11/2007	ΑΛΠ61	38-00-00-0000	ΤΑΜΕΙΟ	14	ΛΙΑΝΙΚΕΣ ΠΩΛΗΣΕΙΣ	654,02	
-	15/11/2007	ΑΛΠ61	30-00-01-0000	ΠΕΛΑΤΕΣ ΕΙΣΩΤΕΡΙΚΟΥ ΛΙΑΝΙΚΗΣ	14	ΛΙΑΝΙΚΕΣ ΠΩΛΗΣΕΙΣ		654,02
-	15/11/2007	ΑΛΠ62	30-00-01-0000	ΠΕΛΑΤΕΣ ΕΙΣΩΤΕΡΙΚΟΥ ΛΙΑΝΙΚΗΣ	23	ΛΙΑΝΙΚΕΣ ΠΩΛΗΣΕΙΣ	571,20	
-	15/11/2007	ΑΛΠ62	54-00-70-0077	ΦΠΑ ΕΚΡΟΩΝ ΕΜΠΟΡΕΥΜ.ΕΙΣΩΤΕΡΙΚΟΥ 19%	23	ΛΙΑΝΙΚΕΣ ΠΩΛΗΣΕΙΣ		91,20
-	15/11/2007	ΑΛΠ62	70-03-00-0077	ΛΙΑΝΙΚΕΣ ΠΩΛΗΣΕΙΣ ΕΜΠΟΡΕΥΜΑΤΩΝ ΕΙΣΩΤΕΡΙΚΟΥ ΦΠΑ 19%	23	ΛΙΑΝΙΚΕΣ ΠΩΛΗΣΕΙΣ		480,00
-	15/11/2007	ΑΛΠ62	38-00-00-0000	ΤΑΜΕΙΟ	14	ΛΙΑΝΙΚΕΣ ΠΩΛΗΣΕΙΣ	571,20	
-	15/11/2007	ΑΛΠ62	30-00-01-0000	ΠΕΛΑΤΕΣ ΕΙΣΩΤΕΡΙΚΟΥ ΛΙΑΝΙΚΗΣ	14	ΛΙΑΝΙΚΕΣ ΠΩΛΗΣΕΙΣ		571,20
Σύνολα Περιόδου Σε Μεταφορά:							64.786,97	64.786,97
Γενικά Σύνολα Σε Μεταφορά:							466.110,26	466.110,26

Γενικό Ημερολόγιο

Από 01/11/2007 Έως 30/11/2007

σελ. 11

ΑΑ	Ημερίνα	Παραστατικό	Κωδικός	Περιγραφή Λογαριασμού	ΚΚ	Αιτιολογία Κίνησης	Χρέωση	Πίστωση
-	15/11/2007	ΤΔΑ1355	20-00-00-0077	ΑΓΟΡΕΣ ΕΜΠΟΡΕΥΜΑΤΩΝ ΕΣΩΤΕΡΙΚΟΥ 19%	22	LG AE	744,00	
-	15/11/2007	ΤΔΑ1355	54-00-20-0077	ΦΠΑ ΕΙΣΡΟΩΝ ΕΜΠΟΡ.ΕΣΩΤΕΡ.19%	22	LG AE	141,36	64.786,97
-	15/11/2007	ΤΔΑ1355	50-00-00-0015	LG AE	22	LG AE		466.110,26
-	15/11/2007	ΤΔΑ1355	38-00-00-0000	ΤΑΜΕΙΟ	14	LG AE		885,36
-	15/11/2007	ΤΔΑ1355	50-00-00-0015	LG AE	14	LG AE	885,36	
-	15/11/2007	ΤΔΑ1	70-00-00-0077	ΠΩΛΗΣ.ΕΜΠΟΡ.ΕΣΩΤΕΡ.ΧΩΝΔΡΙΚΑ ΦΠΑ 19%	13	ΦΕΡΕΤΙΔΗ ΚΩΝΙΝΑ		485,00
-	15/11/2007	ΤΔΑ1	54-00-70-0077	ΦΠΑ ΕΚΡΩΩΝ ΕΜΠΟΡΕΥΜ.ΕΣΩΤΕΡΙΚΟΥ 19%	13	ΦΕΡΕΤΙΔΗ ΚΩΝΙΝΑ		92,15
-	15/11/2007	ΤΔΑ1	30-00-00-0001	ΦΕΡΕΤΙΔΗ ΚΩΝΙΝΑ	13	ΦΕΡΕΤΙΔΗ ΚΩΝΙΝΑ	577,15	
-	15/11/2007	ΑΠΟΔ.ΕΙΣΠΡ.1	38-00-00-0000	ΤΑΜΕΙΟ	14	ΦΕΡΕΤΙΔΗ ΚΩΝΙΝΑ	250,00	
-	15/11/2007	ΑΠΟΔ.ΕΙΣΠΡ.1	30-00-00-0001	ΦΕΡΕΤΙΔΗ ΚΩΝΙΝΑ	14	ΦΕΡΕΤΙΔΗ ΚΩΝΙΝΑ		250,00
-	15/11/2007	ΑΠΟΔ.ΕΙΣΠΡ.558961	38-00-00-0000	ΤΑΜΕΙΟ	14	ΠΛΗΡΩΜΗ Τ.Ε.Α.Υ.Ε.Κ. ΟΚΤΩΒΡΙΟΥ		238,33
-	15/11/2007	ΑΠΟΔ.ΕΙΣΠΡ.558961	55-02-00-0000	ΕΠΙΚΟΥΡΙΚΑ ΤΑΜΕΙΑ ΤΕΛΥΕΚ	14	ΠΛΗΡΩΜΗ Τ.Ε.Α.Υ.Ε.Κ. ΟΚΤΩΒΡΙΟΥ	238,33	
-	15/11/2007	ΕΠΙΤΑΓΗ 04926815-	55-00-00-0000	ΙΚΑ ΛΟΓΑΡΙΑΣΜΟΣ ΤΡΕΧΟΥΣΑΣ ΚΙΝΗΣΗΣ	11	ΠΛΗΡΩΜΗ ΙΚΑ ΟΚΤΩΒΡΙΟΥ	873,55	
-	15/11/2007	ΕΠΙΤΑΓΗ 04926815-	53-90-00-0011	ΕΠΙΤΑΓΕΣ ΠΛΗΡΩΤΕΣ ΜΕΤΑΧΡ.ΛΗΞΗΣ ΝΟΕΜΒΡΙΟΥ	11	ΠΛΗΡΩΜΗ ΙΚΑ ΟΚΤΩΒΡΙΟΥ		873,55
-	15/11/2007	ΑΠΟΔ.145889	53-90-00-0011	ΕΠΙΤΑΓΕΣ ΠΛΗΡΩΤΕΣ ΜΕΤΑΧΡ.ΛΗΞΗΣ ΝΟΕΜΒΡΙΟΥ	11	ΕΞΟΦΛΗΣΗ ΕΠΙΤΑΓΗΣ ΙΚΑ ΟΚΤΩΒΡΙΟΥ	873,55	
-	15/11/2007	ΑΠΟΔ.145889	38-03-00-0000	ΚΑΤΑΘΕΣΕΙΣ ΘΥΕΩΣ Ε.Τ.Ε.	11	ΕΞΟΦΛΗΣΗ ΕΠΙΤΑΓΗΣ ΙΚΑ ΟΚΤΩΒΡΙΟΥ		873,55
-	16/11/2007	ΑΛΠ63	30-00-01-0000	ΠΕΛΑΤΕΣ ΕΣΩΤΕΡΙΚΟΥ ΛΙΑΝΙΚΗΣ	23	ΛΙΑΝΙΚΕΣ ΠΩΛΗΣΕΙΣ	414,12	
-	16/11/2007	ΑΛΠ63	54-00-70-0077	ΦΠΑ ΕΚΡΩΩΝ ΕΜΠΟΡΕΥΜ.ΕΣΩΤΕΡΙΚΟΥ 19%	23	ΛΙΑΝΙΚΕΣ ΠΩΛΗΣΕΙΣ		66,12
-	16/11/2007	ΑΛΠ63	70-03-00-0077	ΛΙΑΝΙΚΕΣ ΠΩΛΗΣΕΙΣ ΕΜΠΟΡΕΥΜΑΤΩΝ ΕΣΩΤΕΡΙΚΟΥ ΦΠΑ 19%	23	ΛΙΑΝΙΚΕΣ ΠΩΛΗΣΕΙΣ		348,00
-	16/11/2007	ΑΛΠ63	38-00-00-0000	ΤΑΜΕΙΟ	14	ΛΙΑΝΙΚΕΣ ΠΩΛΗΣΕΙΣ	414,12	
-	16/11/2007	ΑΛΠ63	30-00-01-0000	ΠΕΛΑΤΕΣ ΕΣΩΤΕΡΙΚΟΥ ΛΙΑΝΙΚΗΣ	14	ΛΙΑΝΙΚΕΣ ΠΩΛΗΣΕΙΣ		414,12
-	16/11/2007	ΑΛΠ64	30-00-01-0000	ΠΕΛΑΤΕΣ ΕΣΩΤΕΡΙΚΟΥ ΛΙΑΝΙΚΗΣ	23	ΛΙΑΝΙΚΕΣ ΠΩΛΗΣΕΙΣ	982,46	
Σύνολα Περιόδου Σε Μεταφορά:							71.180,97	70.198,51
Γενικά Σύνολα Σε Μεταφορά:							472.504,26	471.521,80

Γενικό Ημερολόγιο

Από 01/11/2007 Έως 30/11/2007

σελ. 12

ΑΑ	Ημερίνα	Παραστατικό	Κωδικός	Περιγραφή Λογαριασμού	ΚΚ	Αιτιολογία Κίνησης	Χρέωση	Πίστωση	
-	16/11/2007	Α/Π64	54-00-70-0077	ΦΠΑ ΕΚΡΟΩΝ ΕΜΠΟΡΕΥΜ.ΕΙΣΩΤΕΡΙΚΟΥ 19%	23	ΛΙΑΝΙΚΕΣ ΠΩΛΗΣΕΙΣ		156,86	
-	16/11/2007	Α/Π64	70-03-00-0077	ΛΙΑΝΙΚΕΣ ΠΩΛΗΣΕΙΣ ΕΜΠΟΡΕΥΜΑΤΩΝ ΕΙΣΩΤΕΡΙΚΟΥ ΦΠΑ 19%	23	ΛΙΑΝΙΚΕΣ ΠΩΛΗΣΕΙΣ		825,60	
-	16/11/2007	Α/Π64	38-00-00-0000	ΤΑΜΕΙΟ	14	ΛΙΑΝΙΚΕΣ ΠΩΛΗΣΕΙΣ	982,46		
-	16/11/2007	Α/Π64	30-00-01-0000	ΠΕΛΑΤΕΣ ΕΙΣΩΤΕΡΙΚΟΥ ΛΙΑΝΙΚΗΣ	14	ΛΙΑΝΙΚΕΣ ΠΩΛΗΣΕΙΣ		982,46	
-	16/11/2007	Α/Π65	30-00-01-0000	ΠΕΛΑΤΕΣ ΕΙΣΩΤΕΡΙΚΟΥ ΛΙΑΝΙΚΗΣ	23	ΛΙΑΝΙΚΕΣ ΠΩΛΗΣΕΙΣ	132,80		
-	16/11/2007	Α/Π65	54-00-70-0077	ΦΠΑ ΕΚΡΟΩΝ ΕΜΠΟΡΕΥΜ.ΕΙΣΩΤΕΡΙΚΟΥ 19%	23	ΛΙΑΝΙΚΕΣ ΠΩΛΗΣΕΙΣ		21,20	
-	16/11/2007	Α/Π65	70-03-00-0077	ΛΙΑΝΙΚΕΣ ΠΩΛΗΣΕΙΣ ΕΜΠΟΡΕΥΜΑΤΩΝ ΕΙΣΩΤΕΡΙΚΟΥ ΦΠΑ 19%	23	ΛΙΑΝΙΚΕΣ ΠΩΛΗΣΕΙΣ		111,60	
-	16/11/2007	Α/Π65	38-00-00-0000	ΤΑΜΕΙΟ	14	ΛΙΑΝΙΚΕΣ ΠΩΛΗΣΕΙΣ	132,80		
-	16/11/2007	Α/Π65	30-00-01-0000	ΠΕΛΑΤΕΣ ΕΙΣΩΤΕΡΙΚΟΥ ΛΙΑΝΙΚΗΣ	14	ΛΙΑΝΙΚΕΣ ΠΩΛΗΣΕΙΣ		132,80	
-	19/11/2007	Α/Π66	30-00-01-0000	ΠΕΛΑΤΕΣ ΕΙΣΩΤΕΡΙΚΟΥ ΛΙΑΝΙΚΗΣ	23	ΛΙΑΝΙΚΕΣ ΠΩΛΗΣΕΙΣ	199,92		
-	19/11/2007	Α/Π66	54-00-70-0077	ΦΠΑ ΕΚΡΟΩΝ ΕΜΠΟΡΕΥΜ.ΕΙΣΩΤΕΡΙΚΟΥ 19%	23	ΛΙΑΝΙΚΕΣ ΠΩΛΗΣΕΙΣ		31,92	
-	19/11/2007	Α/Π66	70-03-00-0077	ΛΙΑΝΙΚΕΣ ΠΩΛΗΣΕΙΣ ΕΜΠΟΡΕΥΜΑΤΩΝ ΕΙΣΩΤΕΡΙΚΟΥ ΦΠΑ 19%	23	ΛΙΑΝΙΚΕΣ ΠΩΛΗΣΕΙΣ		168,00	
-	19/11/2007	Α/Π66	38-00-00-0000	ΤΑΜΕΙΟ	14	ΛΙΑΝΙΚΕΣ ΠΩΛΗΣΕΙΣ	199,92		
-	19/11/2007	Α/Π66	30-00-01-0000	ΠΕΛΑΤΕΣ ΕΙΣΩΤΕΡΙΚΟΥ ΛΙΑΝΙΚΗΣ	14	ΛΙΑΝΙΚΕΣ ΠΩΛΗΣΕΙΣ		199,92	
-	19/11/2007	Α/Π67	30-00-01-0000	ΠΕΛΑΤΕΣ ΕΙΣΩΤΕΡΙΚΟΥ ΛΙΑΝΙΚΗΣ	23	ΛΙΑΝΙΚΕΣ ΠΩΛΗΣΕΙΣ	1.839,26		
-	19/11/2007	Α/Π67	54-00-70-0077	ΦΠΑ ΕΚΡΟΩΝ ΕΜΠΟΡΕΥΜ.ΕΙΣΩΤΕΡΙΚΟΥ 19%	23	ΛΙΑΝΙΚΕΣ ΠΩΛΗΣΕΙΣ		293,66	
-	19/11/2007	Α/Π67	70-03-00-0077	ΛΙΑΝΙΚΕΣ ΠΩΛΗΣΕΙΣ ΕΜΠΟΡΕΥΜΑΤΩΝ ΕΙΣΩΤΕΡΙΚΟΥ ΦΠΑ 19%	23	ΛΙΑΝΙΚΕΣ ΠΩΛΗΣΕΙΣ		1.545,60	
-	19/11/2007	Α/Π67	38-00-00-0000	ΤΑΜΕΙΟ	14	ΛΙΑΝΙΚΕΣ ΠΩΛΗΣΕΙΣ	1.839,26		
-	19/11/2007	Α/Π67	30-00-01-0000	ΠΕΛΑΤΕΣ ΕΙΣΩΤΕΡΙΚΟΥ ΛΙΑΝΙΚΗΣ	14	ΛΙΑΝΙΚΕΣ ΠΩΛΗΣΕΙΣ		1.839,26	
-	19/11/2007	Τ.Δ.Α1058	20-00-00-0077	ΑΓΟΡΕΣ ΕΜΠΟΡΕΥΜΑΤΩΝ ΕΙΣΩΤΕΡΙΚΟΥ 19%	12	BOSCH AE	1.254,40		
-	19/11/2007	Τ.Δ.Α1058	54-00-20-0077	ΦΠΑ ΕΙΣΡΟΩΝ ΕΜΠΟΡ.ΕΙΣΩΤΕΡ.19%	12	BOSCH AE	238,34		
-	19/11/2007	Τ.Δ.Α1058	50-00-00-0012	BOSCH AE	12	BOSCH AE		1.492,74	
							Σύνολα Περιόδου Σε Μεταφορά:	78.000,13	78.000,13
							Γενικά Σύνολα Σε Μεταφορά:	479.323,42	479.323,42

Γενικό Ημερολόγιο

Από 01/11/2007 Έως 30/11/2007

σελ. 13

ΑΑ	Ημερίνα	Παραστατικό	Κωδικός	Περιγραφή Λογαριασμού	ΚΚ	Αιτιολογία Κίνησης	Χρέωση	Πίστωση
-	19/11/2007	ΤΔΑ19127	20-00-00-0077	ΑΓΟΡΕΣ ΕΜΠΟΡΕΥΜΑΤΩΝ ΕΙΣΩΤΕΡΙΚΟΥ 19%	22	WHIRLPOOL ΑΕ	1.099,20	
-	19/11/2007	ΤΔΑ19127	54-00-20-0077	ΦΠΑ ΕΙΣΡΟΩΝ ΕΜΠΟΡ.ΕΙΣΩΤΕΡ.19%	22	WHIRLPOOL ΑΕ	208,85	78.000,13
-	19/11/2007	ΤΔΑ19127	50-00-00-0014	WHIRLPOOL ΑΕ	22	WHIRLPOOL ΑΕ		479.323,42
-	19/11/2007	ΤΔΑ19127	38-00-00-0000	ΤΑΜΕΙΟ	14	WHIRLPOOL ΑΕ		1.308,05
-	19/11/2007	ΤΔΑ19127	50-00-00-0014	WHIRLPOOL ΑΕ	14	WHIRLPOOL ΑΕ	1.308,05	
-	19/11/2007	ΤΔΑ1380	20-00-00-0077	ΑΓΟΡΕΣ ΕΜΠΟΡΕΥΜΑΤΩΝ ΕΙΣΩΤΕΡΙΚΟΥ 19%	22	LG ΑΕ	1.220,00	
-	19/11/2007	ΤΔΑ1380	54-00-20-0077	ΦΠΑ ΕΙΣΡΟΩΝ ΕΜΠΟΡ.ΕΙΣΩΤΕΡ.19%	22	LG ΑΕ	231,80	
-	19/11/2007	ΤΔΑ1380	50-00-00-0015	LG ΑΕ	22	LG ΑΕ		1.451,80
-	19/11/2007	ΤΔΑ1380	38-00-00-0000	ΤΑΜΕΙΟ	14	LG ΑΕ		1.451,80
-	19/11/2007	ΤΔΑ1380	50-00-00-0015	LG ΑΕ	14	LG ΑΕ	1.451,80	
-	19/11/2007	ΤΔΑ32245	20-00-00-0077	ΑΓΟΡΕΣ ΕΜΠΟΡΕΥΜΑΤΩΝ ΕΙΣΩΤΕΡΙΚΟΥ 19%	22	SIEMENS ΑΕ	2.448,00	
-	19/11/2007	ΤΔΑ32245	54-00-20-0077	ΦΠΑ ΕΙΣΡΟΩΝ ΕΜΠΟΡ.ΕΙΣΩΤΕΡ.19%	22	SIEMENS ΑΕ	465,12	
-	19/11/2007	ΤΔΑ32245	50-00-00-0013	SIEMENS ΑΕ	22	SIEMENS ΑΕ		2.913,12
-	19/11/2007	ΤΔΑ32245	38-00-00-0000	ΤΑΜΕΙΟ	14	SIEMENS ΑΕ		2.913,12
-	19/11/2007	ΤΔΑ32245	50-00-00-0013	SIEMENS ΑΕ	14	SIEMENS ΑΕ	2.913,12	
-	19/11/2007	ΑΠΟΔ.ΕΙΣΠΡ.1499	38-00-00-0000	ΤΑΜΕΙΟ	14	BOSCH ΑΕ		750,00
-	19/11/2007	ΑΠΟΔ.ΕΙΣΠΡ.1499	50-00-00-0012	BOSCH ΑΕ	14	BOSCH ΑΕ	750,00	
-	19/11/2007	ΤΔΑ2	70-00-00-0077	ΠΩΛΗΣ.ΕΜΠΟΡ.ΕΙΣΩΤΕΡ.ΧΟΝΔΡΙΚΑ ΦΠΑ 19%	23	ΚΟΥΛΟΥΡΗΣ ΠΕΤΡΟΣ		470,40
-	19/11/2007	ΤΔΑ2	54-00-70-0077	ΦΠΑ ΕΚΡΟΩΝ ΕΜΠΟΡΕΥΜ.ΕΙΣΩΤΕΡΙΚΟΥ 19%	23	ΚΟΥΛΟΥΡΗΣ ΠΕΤΡΟΣ		89,38
-	19/11/2007	ΤΔΑ2	30-00-00-0002	ΚΟΥΛΟΥΡΗΣ ΠΕΤΡΟΣ	23	ΚΟΥΛΟΥΡΗΣ ΠΕΤΡΟΣ	559,78	
-	19/11/2007	ΕΠΙΤΑΓΗ 1458963-6	33-90-00-0011	ΕΠΙΤΑΓΕΣ ΕΙΣΠΡΑΚΤΕΕΣ ΜΕΤΑΧΡ.ΛΗΞΗΣ ΝΟΕΜΒΡΙΟΥ	11	ΕΞΟΦΛΗΣΗ ΜΕ ΕΠΙΤΑΓΗ ΛΗΞΗΣ 30/11	559,78	
-	19/11/2007	ΕΠΙΤΑΓΗ 1458963-6	30-00-00-0002	ΚΟΥΛΟΥΡΗΣ ΠΕΤΡΟΣ	11	ΕΞΟΦΛΗΣΗ ΜΕ ΕΠΙΤΑΓΗ ΛΗΞΗΣ 30/11		559,78
-	20/11/2007	ΑΛΠ68	30-00-01-0000	ΠΕΛΑΤΕΣ ΕΙΣΩΤΕΡΙΚΟΥ ΛΙΑΝΙΚΗΣ	23	ΛΙΑΝΙΚΕΣ ΠΩΛΗΣΕΙΣ	339,86	
						Σύνολο Περιόδου Σε Μεταφορά:	91.555,49	91.215,63
						Γενικά Σύνολα Σε Μεταφορά:	492.878,78	492.538,92

Γενικό Ημερολόγιο

Από 01/11/2007 Έως 30/11/2007

σελ. 14

ΑΑ	Ημερίνα	Παραστατικό	Κωδικός	Περιγραφή Λογαριασμού	ΚΚ	Αιτιολογία Κίνησης	Χρέωση	Πίστωση
-	20/11/2007	Α/Π68	54-00-70-0077	ΦΠΑ ΕΚΡΘΝ ΕΜΠΟΡΕΥΜ ΕΣΩΤΕΡΙΚΟΥ 19%	23	ΛΙΑΝΙΚΕΣ ΠΩΛΗΣΕΙΣ		54,26
-	20/11/2007	Α/Π68	70-03-00-0077	ΛΙΑΝΙΚΕΣ ΠΩΛΗΣΕΙΣ ΕΜΠΟΡΕΥΜΑΤΩΝ ΕΣΩΤΕΡΙΚΟΥ ΦΠΑ 19%	23	ΛΙΑΝΙΚΕΣ ΠΩΛΗΣΕΙΣ	91.555,49	91.215,63
-	20/11/2007	Α/Π68	38-00-00-0000	ΤΑΜΕΙΟ	14	ΛΙΑΝΙΚΕΣ ΠΩΛΗΣΕΙΣ		
-	20/11/2007	Α/Π68	30-00-01-0000	ΠΕΛΑΤΕΣ ΕΣΩΤΕΡΙΚΟΥ ΛΙΑΝΙΚΗΣ	14	ΛΙΑΝΙΚΕΣ ΠΩΛΗΣΕΙΣ	339,86	339,86
-	22/11/2007	Α/Π69	30-00-01-0000	ΠΕΛΑΤΕΣ ΕΣΩΤΕΡΙΚΟΥ ΛΙΑΝΙΚΗΣ	23	ΛΙΑΝΙΚΕΣ ΠΩΛΗΣΕΙΣ	265,60	
-	22/11/2007	Α/Π69	54-00-70-0077	ΦΠΑ ΕΚΡΘΝ ΕΜΠΟΡΕΥΜ ΕΣΩΤΕΡΙΚΟΥ 19%	23	ΛΙΑΝΙΚΕΣ ΠΩΛΗΣΕΙΣ		42,40
-	22/11/2007	Α/Π69	70-03-00-0077	ΛΙΑΝΙΚΕΣ ΠΩΛΗΣΕΙΣ ΕΜΠΟΡΕΥΜΑΤΩΝ ΕΣΩΤΕΡΙΚΟΥ ΦΠΑ 19%	23	ΛΙΑΝΙΚΕΣ ΠΩΛΗΣΕΙΣ		223,20
-	22/11/2007	Α/Π69	38-00-00-0000	ΤΑΜΕΙΟ	14	ΛΙΑΝΙΚΕΣ ΠΩΛΗΣΕΙΣ	265,60	
-	22/11/2007	Α/Π69	30-00-01-0000	ΠΕΛΑΤΕΣ ΕΣΩΤΕΡΙΚΟΥ ΛΙΑΝΙΚΗΣ	14	ΛΙΑΝΙΚΕΣ ΠΩΛΗΣΕΙΣ		265,60
-	22/11/2007	ΠΤ648	50-00-00-0013	SIEMENS AE	12	SIEMENS AE	380,80	
-	22/11/2007	ΠΤ648	20-98-00-0077	ΕΚΠΤΩΣΕΙΣ-ΕΠΙΣΤΡ.ΑΓΟΡΩΝ ΕΜΠΟΡ 19%	12	SIEMENS AE		320,00
-	22/11/2007	ΠΤ648	54-98-20-0077	ΦΠΑ ΕΠΙΣΤΡΟΦΩΝ 19%	12	SIEMENS AE		60,80
-	23/11/2007	Α/Π70	30-00-01-0000	ΠΕΛΑΤΕΣ ΕΣΩΤΕΡΙΚΟΥ ΛΙΑΝΙΚΗΣ	23	ΛΙΑΝΙΚΕΣ ΠΩΛΗΣΕΙΣ	654,02	
-	23/11/2007	Α/Π70	54-00-70-0077	ΦΠΑ ΕΚΡΘΝ ΕΜΠΟΡΕΥΜ ΕΣΩΤΕΡΙΚΟΥ 19%	23	ΛΙΑΝΙΚΕΣ ΠΩΛΗΣΕΙΣ		104,42
-	23/11/2007	Α/Π70	70-03-00-0077	ΛΙΑΝΙΚΕΣ ΠΩΛΗΣΕΙΣ ΕΜΠΟΡΕΥΜΑΤΩΝ ΕΣΩΤΕΡΙΚΟΥ ΦΠΑ 19%	23	ΛΙΑΝΙΚΕΣ ΠΩΛΗΣΕΙΣ		549,60
-	23/11/2007	Α/Π70	38-00-00-0000	ΤΑΜΕΙΟ	14	ΛΙΑΝΙΚΕΣ ΠΩΛΗΣΕΙΣ	654,02	
-	23/11/2007	Α/Π70	30-00-01-0000	ΠΕΛΑΤΕΣ ΕΣΩΤΕΡΙΚΟΥ ΛΙΑΝΙΚΗΣ	14	ΛΙΑΝΙΚΕΣ ΠΩΛΗΣΕΙΣ		654,02
-	23/11/2007	Α/Π71	30-00-01-0000	ΠΕΛΑΤΕΣ ΕΣΩΤΕΡΙΚΟΥ ΛΙΑΝΙΚΗΣ	23	ΛΙΑΝΙΚΕΣ ΠΩΛΗΣΕΙΣ	654,02	
-	23/11/2007	Α/Π71	54-00-70-0077	ΦΠΑ ΕΚΡΘΝ ΕΜΠΟΡΕΥΜ ΕΣΩΤΕΡΙΚΟΥ 19%	23	ΛΙΑΝΙΚΕΣ ΠΩΛΗΣΕΙΣ		104,42
-	23/11/2007	Α/Π71	70-03-00-0077	ΛΙΑΝΙΚΕΣ ΠΩΛΗΣΕΙΣ ΕΜΠΟΡΕΥΜΑΤΩΝ ΕΣΩΤΕΡΙΚΟΥ ΦΠΑ 19%	23	ΛΙΑΝΙΚΕΣ ΠΩΛΗΣΕΙΣ		549,60
-	23/11/2007	Α/Π71	38-00-00-0000	ΤΑΜΕΙΟ	14	ΛΙΑΝΙΚΕΣ ΠΩΛΗΣΕΙΣ	654,02	
-	23/11/2007	Α/Π71	30-00-01-0000	ΠΕΛΑΤΕΣ ΕΣΩΤΕΡΙΚΟΥ ΛΙΑΝΙΚΗΣ	14	ΛΙΑΝΙΚΕΣ ΠΩΛΗΣΕΙΣ		654,02
							Σύνολα Περιόδου Σε Μεταφορά:	95.423,43
							Γενικά Σύνολα Σε Μεταφορά:	496.746,72

Γενικό Ημερολόγιο

Από 01/11/2007 Έως 30/11/2007

σελ. 15

ΑΑ	Ημερίνα	Παραστατικό	Κωδικός	Περιγραφή Λογαριασμού	ΚΚ	Αιτιολογία Κίνησης	Χρέωση	Πίστωση
				Σύνολο Περιόδου Από Μεταφορά:		95.423,43	95.423,43	
				Γενικά Σύνολα Από Μεταφορά:		496.746,72	496.746,72	
-	23/11/2007	Α/Π72	30-00-01-0000	ΠΕΛΑΤΕΣ ΕΣΩΤΕΡΙΚΟΥ ΛΙΑΝΙΚΗΣ	23	ΛΙΑΝΙΚΕΣ ΠΩΛΗΣΕΙΣ	568,34	
-	23/11/2007	Α/Π72	54-00-70-0077	ΦΠΑ ΕΚΡΟΩΝ ΕΜΠΟΡΕΥΜ.ΕΣΩΤΕΡΙΚΟΥ 19%	23	ΛΙΑΝΙΚΕΣ ΠΩΛΗΣΕΙΣ		90,74
-	23/11/2007	Α/Π72	70-03-00-0077	ΛΙΑΝΙΚΕΣ ΠΩΛΗΣΕΙΣ ΕΜΠΟΡΕΥΜΑΤΩΝ ΕΣΩΤΕΡΙΚΟΥ ΦΠΑ 19%	23	ΛΙΑΝΙΚΕΣ ΠΩΛΗΣΕΙΣ		477,60
-	23/11/2007	Α/Π72	38-00-00-0000	ΤΑΜΕΙΟ	14	ΛΙΑΝΙΚΕΣ ΠΩΛΗΣΕΙΣ	568,34	
-	23/11/2007	Α/Π72	30-00-01-0000	ΠΕΛΑΤΕΣ ΕΣΩΤΕΡΙΚΟΥ ΛΙΑΝΙΚΗΣ	14	ΛΙΑΝΙΚΕΣ ΠΩΛΗΣΕΙΣ		568,34
-	24/11/2007	Α/Π73	30-00-01-0000	ΠΕΛΑΤΕΣ ΕΣΩΤΕΡΙΚΟΥ ΛΙΑΝΙΚΗΣ	23	ΛΙΑΝΙΚΕΣ ΠΩΛΗΣΕΙΣ	1.745,02	
-	24/11/2007	Α/Π73	54-00-70-0077	ΦΠΑ ΕΚΡΟΩΝ ΕΜΠΟΡΕΥΜ.ΕΣΩΤΕΡΙΚΟΥ 19%	23	ΛΙΑΝΙΚΕΣ ΠΩΛΗΣΕΙΣ		278,62
-	24/11/2007	Α/Π73	70-03-00-0077	ΛΙΑΝΙΚΕΣ ΠΩΛΗΣΕΙΣ ΕΜΠΟΡΕΥΜΑΤΩΝ ΕΣΩΤΕΡΙΚΟΥ ΦΠΑ 19%	23	ΛΙΑΝΙΚΕΣ ΠΩΛΗΣΕΙΣ		1.466,40
-	24/11/2007	Α/Π73	38-00-00-0000	ΤΑΜΕΙΟ	14	ΛΙΑΝΙΚΕΣ ΠΩΛΗΣΕΙΣ	1.745,02	
-	24/11/2007	Α/Π73	30-00-01-0000	ΠΕΛΑΤΕΣ ΕΣΩΤΕΡΙΚΟΥ ΛΙΑΝΙΚΗΣ	14	ΛΙΑΝΙΚΕΣ ΠΩΛΗΣΕΙΣ		1.745,02
-	24/11/2007	Α/Π74	30-00-01-0000	ΠΕΛΑΤΕΣ ΕΣΩΤΕΡΙΚΟΥ ΛΙΑΝΙΚΗΣ	23	ΛΙΑΝΙΚΕΣ ΠΩΛΗΣΕΙΣ	414,12	
-	24/11/2007	Α/Π74	54-00-70-0077	ΦΠΑ ΕΚΡΟΩΝ ΕΜΠΟΡΕΥΜ.ΕΣΩΤΕΡΙΚΟΥ 19%	23	ΛΙΑΝΙΚΕΣ ΠΩΛΗΣΕΙΣ		66,12
-	24/11/2007	Α/Π74	70-03-00-0077	ΛΙΑΝΙΚΕΣ ΠΩΛΗΣΕΙΣ ΕΜΠΟΡΕΥΜΑΤΩΝ ΕΣΩΤΕΡΙΚΟΥ ΦΠΑ 19%	23	ΛΙΑΝΙΚΕΣ ΠΩΛΗΣΕΙΣ		348,00
-	24/11/2007	Α/Π74	38-00-00-0000	ΤΑΜΕΙΟ	14	ΛΙΑΝΙΚΕΣ ΠΩΛΗΣΕΙΣ	414,12	
-	24/11/2007	Α/Π74	30-00-01-0000	ΠΕΛΑΤΕΣ ΕΣΩΤΕΡΙΚΟΥ ΛΙΑΝΙΚΗΣ	14	ΛΙΑΝΙΚΕΣ ΠΩΛΗΣΕΙΣ		414,12
-	27/11/2007	Α/Π75	30-00-01-0000	ΠΕΛΑΤΕΣ ΕΣΩΤΕΡΙΚΟΥ ΛΙΑΝΙΚΗΣ	23	ΛΙΑΝΙΚΕΣ ΠΩΛΗΣΕΙΣ	435,54	
-	27/11/2007	Α/Π75	54-00-70-0077	ΦΠΑ ΕΚΡΟΩΝ ΕΜΠΟΡΕΥΜ.ΕΣΩΤΕΡΙΚΟΥ 19%	23	ΛΙΑΝΙΚΕΣ ΠΩΛΗΣΕΙΣ		69,54
-	27/11/2007	Α/Π75	70-03-00-0077	ΛΙΑΝΙΚΕΣ ΠΩΛΗΣΕΙΣ ΕΜΠΟΡΕΥΜΑΤΩΝ ΕΣΩΤΕΡΙΚΟΥ ΦΠΑ 19%	23	ΛΙΑΝΙΚΕΣ ΠΩΛΗΣΕΙΣ		366,00
-	27/11/2007	Α/Π75	38-00-00-0000	ΤΑΜΕΙΟ	14	ΛΙΑΝΙΚΕΣ ΠΩΛΗΣΕΙΣ	435,54	
-	27/11/2007	Α/Π75	30-00-01-0000	ΠΕΛΑΤΕΣ ΕΣΩΤΕΡΙΚΟΥ ΛΙΑΝΙΚΗΣ	14	ΛΙΑΝΙΚΕΣ ΠΩΛΗΣΕΙΣ		435,54
-	27/11/2007	ΤΔΑ1401	20-00-00-0077	ΑΓΟΡΕΣ ΕΜΠΟΡΕΥΜΑΤΩΝ ΕΣΩΤΕΡΙΚΟΥ 19%	12	LG AE	892,80	
				Σύνολο Περιόδου Σε Μεταφορά:		102.642,27	102.642,27	101.749,47
				Γενικά Σύνολα Σε Μεταφορά:		503.965,56	503.965,56	503.072,76

Γενικό Ημερολόγιο

Από 01/11/2007 Έως 30/11/2007

σελ. 16

ΑΑ	Ημερίνα	Παραστατικό	Κωδικός	Περιγραφή Λογαριασμού	ΚΚ	Αιτιολογία Κίνησης	Χρέωση	Πίστωση
-	27/11/2007	ΤΔΑ1401	54-00-20-0077	ΦΠΑ ΕΙΣΡΟΩΝ ΕΜΠΟΡ.ΕΙΣΩΤΕΡ.19%	12	LG AE	169,63	
-	27/11/2007	ΤΔΑ1401	50-00-00-0015	LG AE	12	LG AE		1.062,43
-	27/11/2007	ΑΠΟΔ.ΕΙΣΠΡ.1612	38-00-00-0000	ΤΑΜΕΙΟ	14	LG AE		300,00
-	27/11/2007	ΑΠΟΔ.ΕΙΣΠΡ.1612	50-00-00-0015	LG AE	14	LG AE	300,00	
-	27/11/2007	ΤΔΑ3	70-00-00-0077	ΠΩΛΗΣ.ΕΜΠΟΡ.ΕΙΣΩΤΕΡ.ΧΩΝΔΡΙΚΑ ΦΠΑ 19%	23	ΦΕΡΕΤΙΔΗ ΚΩΝΙΝΑ		485,00
-	27/11/2007	ΤΔΑ3	54-00-70-0077	ΦΠΑ ΕΚΡΩΩΝ ΕΜΠΟΡΕΥΜ.ΕΙΣΩΤΕΡΙΚΟΥ 19%	23	ΦΕΡΕΤΙΔΗ ΚΩΝΙΝΑ		92,15
-	27/11/2007	ΤΔΑ3	30-00-00-0001	ΦΕΡΕΤΙΔΗ ΚΩΝΙΝΑ	23	ΦΕΡΕΤΙΔΗ ΚΩΝΙΝΑ	577,15	
-	27/11/2007	ΓΡΑΜ.ΕΙΣΠΡ.14588	31-00-00-0012	ΓΡΑΜΜΑΤΙΑ ΕΙΣΠΡΑΚΤΕΑ ΛΗΞΗΣ ΔΕΚΕΜΒΡΙΟΥ	11	ΕΞΟΦΛΗΣΗ ΦΕΡΕΤΙΔΗ ΚΩΝΙΝΑ ΤΔΑ3	577,15	
-	27/11/2007	ΓΡΑΜ.ΕΙΣΠΡ.14588	30-00-00-0001	ΦΕΡΕΤΙΔΗ ΚΩΝΙΝΑ	11	ΕΞΟΦΛΗΣΗ ΦΕΡΕΤΙΔΗ ΚΩΝΙΝΑ ΤΔΑ3		577,15
-	29/11/2007	Α/Π76	30-00-01-0000	ΠΕΛΑΤΕΣ ΕΞΩΤΕΡΙΚΟΥ ΛΙΑΝΙΚΗΣ	23	ΛΙΑΝΙΚΕΣ ΠΩΛΗΣΕΙΣ	568,34	
-	29/11/2007	Α/Π76	54-00-70-0077	ΦΠΑ ΕΚΡΩΩΝ ΕΜΠΟΡΕΥΜ.ΕΙΣΩΤΕΡΙΚΟΥ 19%	23	ΛΙΑΝΙΚΕΣ ΠΩΛΗΣΕΙΣ		90,74
-	29/11/2007	Α/Π76	70-03-00-0077	ΛΙΑΝΙΚΕΣ ΠΩΛΗΣΕΙΣ ΕΜΠΟΡΕΥΜΑΤΩΝ ΕΞΩΤΕΡΙΚΟΥ ΦΠΑ 19%	23	ΛΙΑΝΙΚΕΣ ΠΩΛΗΣΕΙΣ		477,60
-	29/11/2007	Α/Π76	38-00-00-0000	ΤΑΜΕΙΟ	14	ΛΙΑΝΙΚΕΣ ΠΩΛΗΣΕΙΣ	568,34	
-	29/11/2007	Α/Π76	30-00-01-0000	ΠΕΛΑΤΕΣ ΕΞΩΤΕΡΙΚΟΥ ΛΙΑΝΙΚΗΣ	14	ΛΙΑΝΙΚΕΣ ΠΩΛΗΣΕΙΣ		568,34
-	29/11/2007	ΤΠΥ42	61-92-01-0077	ΑΜΟΙΒΕΣ ΣΥΝΕΡΓΕΙΩΝ ΚΑΘΑΡΙΣΜΟΥ ΚΤΙΡΙΩΝ ΦΠΑ 19%	22	ΚΟΥΡΟΥΜΠΑΛΗΣ ΙΩΑΝΝΗΣ	168,06	
-	29/11/2007	ΤΠΥ42	50-00-00-0018	ΚΟΥΡΟΥΜΠΑΛΗΣ ΙΩΑΝΝΗΣ	22	ΚΟΥΡΟΥΜΠΑΛΗΣ ΙΩΑΝΝΗΣ		200,00
-	29/11/2007	ΤΠΥ42	54-00-29-0077	ΦΠΑ ΕΞΩΔΩΝ-ΔΑΠΑΝΩΝ 19%	22	ΚΟΥΡΟΥΜΠΑΛΗΣ ΙΩΑΝΝΗΣ	31,94	
-	29/11/2007	ΤΠΥ42	38-00-00-0000	ΤΑΜΕΙΟ	14	ΚΟΥΡΟΥΜΠΑΛΗΣ ΙΩΑΝΝΗΣ		200,00
-	29/11/2007	ΤΠΥ42	50-00-00-0018	ΚΟΥΡΟΥΜΠΑΛΗΣ ΙΩΑΝΝΗΣ	14	ΚΟΥΡΟΥΜΠΑΛΗΣ ΙΩΑΝΝΗΣ	200,00	
-	30/11/2007	ΑΠΟΔ.ΕΙΣΠΡ.178	38-00-00-0000	ΤΑΜΕΙΟ	14	ΠΑΠΑΔΟΠΟΥΛΟΣ ΧΡΗΣΤΟΣ		2.000,00
-	30/11/2007	ΑΠΟΔ.ΕΙΣΠΡ.178	50-00-00-0008	ΠΑΠΑΔΟΠΟΥΛΟΣ ΧΡΗΣΤΟΣ	14	ΠΑΠΑΔΟΠΟΥΛΟΣ ΧΡΗΣΤΟΣ	2.000,00	
-	30/11/2007	ΑΠΟΔ.ΕΙΣΠΡ.1527	38-00-00-0000	ΤΑΜΕΙΟ	14	BOSCH AE		1.666,81
-	30/11/2007	ΑΠΟΔ.ΕΙΣΠΡ.1527	50-00-00-0012	BOSCH AE	14	BOSCH AE	1.666,81	

Σύνολα Περιόδου Σε Μεταφορά: 109.469,69
 Γενικά Σύνολα Σε Μεταφορά: 510.792,98

Γενικό Ημερολόγιο

Από 01/11/2007 Έως 30/11/2007

σελ. 17

ΑΑ	Ημερίνα	Παραστατικό	Κωδικός	Περιγραφή Λογαριασμού	ΚΚ	Αιτιολογία Κίνησης	Χρέωση	Πίστωση
-	30/11/2007	ΑΠΟΔ.ΕΙΣΠΡ.1297	38-00-00-0000	ΤΑΜΕΙΟ	14	SIEMENS AE		487,10
-	30/11/2007	ΑΠΟΔ.ΕΙΣΠΡ.1297	50-00-00-0013	SIEMENS AE	14	SIEMENS AE	109.469,69	109.469,69
-	30/11/2007	ΑΠΟΔ.ΕΙΣΠΡ.1470	38-00-00-0000	ΤΑΜΕΙΟ	14	WHIRLPOOL AE		1.235,39
-	30/11/2007	ΑΠΟΔ.ΕΙΣΠΡ.1470	50-00-00-0014	WHIRLPOOL AE	14	WHIRLPOOL AE	1.235,39	
-	30/11/2007	ΑΠΟΔ.ΕΙΣΠΡ.1695	38-00-00-0000	ΤΑΜΕΙΟ	14	LG AE		621,97
-	30/11/2007	ΑΠΟΔ.ΕΙΣΠΡ.1695	50-00-00-0015	LG AE	14	LG AE	621,97	
-	30/11/2007	ΤΠΥ45	62-03-10-0077	ΥΠΗΡΕΣΙΕΣ ΦΥΛΑΞΗΣ 18%	22	ΚΩΣΤΟΠΟΥΛΟΣ ΑΛΕΞΑΝΔΡΟΣ	50,00	
-	30/11/2007	ΤΠΥ45	50-00-00-0017	ΚΩΣΤΟΠΟΥΛΟΣ ΑΛΕΞΑΝΔΡΟΣ	22	ΚΩΣΤΟΠΟΥΛΟΣ ΑΛΕΞΑΝΔΡΟΣ		59,50
-	30/11/2007	ΤΠΥ45	54-00-29-0077	ΦΠΑ ΕΞΟΔΩΝ-ΔΑΠΑΝΩΝ 18%	22	ΚΩΣΤΟΠΟΥΛΟΣ ΑΛΕΞΑΝΔΡΟΣ	9,50	
-	30/11/2007	ΤΠΥ45	38-00-00-0000	ΤΑΜΕΙΟ	14	ΚΩΣΤΟΠΟΥΛΟΣ ΑΛΕΞΑΝΔΡΟΣ		59,50
-	30/11/2007	ΤΠΥ45	50-00-00-0017	ΚΩΣΤΟΠΟΥΛΟΣ ΑΛΕΞΑΝΔΡΟΣ	14	ΚΩΣΤΟΠΟΥΛΟΣ ΑΛΕΞΑΝΔΡΟΣ	59,50	
-	30/11/2007	ΑΠΟΔ.ΕΙΣΠΡ.2	38-00-00-0000	ΤΑΜΕΙΟ	14	ΦΕΡΕΤΙΔΗ ΚΩΝΙΝΑ		327,15
-	30/11/2007	ΑΠΟΔ.ΕΙΣΠΡ.2	30-00-00-0001	ΦΕΡΕΤΙΔΗ ΚΩΝΙΝΑ	14	ΦΕΡΕΤΙΔΗ ΚΩΝΙΝΑ	327,15	
-	30/11/2007	ΠΤ680	50-00-00-0013	SIEMENS AE	12	SIEMENS AE	357,00	
-	30/11/2007	ΠΤ680	20-98-00-0077	ΕΚΠΤΩΣΕΙΣ-ΕΠΙΣΤΡ.ΑΓΟΡΩΝ ΕΜΠΟΡ.18%	12	SIEMENS AE		300,00
-	30/11/2007	ΠΤ680	54-98-20-0077	ΦΠΑ ΕΠΙΣΤΡΟΦΩΝ 18%	12	SIEMENS AE		57,00
-	30/11/2007	ΠΤ1020	50-00-00-0015	LG AE	12	LG AE	452,20	
-	30/11/2007	ΠΤ1020	20-98-00-0077	ΕΚΠΤΩΣΕΙΣ-ΕΠΙΣΤΡ.ΑΓΟΡΩΝ ΕΜΠΟΡ.18%	12	LG AE		380,00
-	30/11/2007	ΠΤ1020	54-98-20-0077	ΦΠΑ ΕΠΙΣΤΡΟΦΩΝ 18%	12	LG AE		72,20
-	30/11/2007	ΜΙΣΘΟΛΟΓΙΟ	60-00-00-0000	ΤΑΚΤΙΚΕΣ ΑΠΟΔΟΧΕΣ ΕΜΜΙΣΘΟΥ ΠΡΟΣΩΠΙΚΟΥ	11	ΜΙΣΘΟΔΟΣΙΑ ΝΟΕΜΒΡΙΟΥ	4.094,37	
-	30/11/2007	ΜΙΣΘΟΛΟΓΙΟ	60-03-00-0000	ΕΡΓΟΔΟΤ.ΕΙΣΦΟΡ.ΙΚΑ ΕΜΜΙΣΘ.ΠΡΟΣΩΠΙΚΟΥ	11	ΜΙΣΘΟΔΟΣΙΑ ΝΟΕΜΒΡΙΟΥ	1.037,75	
-	30/11/2007	ΜΙΣΘΟΛΟΓΙΟ	60-03-02-0000	ΕΡΓΟΔΟΤΙΚΕΣ ΕΙΣΦΟΡΕΣ ΤΕΛΥΕΚ	11	ΜΙΣΘΟΔΟΣΙΑ ΝΟΕΜΒΡΙΟΥ	129,11	
-	30/11/2007	ΜΙΣΘΟΛΟΓΙΟ	55-02-00-0000	ΕΠΙΚΟΥΡΙΚΑ ΤΑΜΕΙΑ ΤΕΛΥΕΚ	11	ΜΙΣΘΟΔΟΣΙΑ ΝΟΕΜΒΡΙΟΥ		426,17
-	30/11/2007	ΜΙΣΘΟΛΟΓΙΟ	55-00-00-0000	ΙΚΑ ΛΟΓΑΡΙΑΣΜΟΣ ΤΡΕΧΟΥΣΑΣ ΚΙΝΗΣΗΣ	11	ΜΙΣΘΟΔΟΣΙΑ ΝΟΕΜΒΡΙΟΥ		1.588,42
Σύνολα Περιόδου Σε Μεταφορά:							118.330,73	115.084,09
Γενικά Σύνολα Σε Μεταφορά:							519.654,02	516.407,38

Γενικό Ημερολόγιο

Από 01/11/2007 Έως 30/11/2007

σελ. 18

ΑΑ Ημερίνα	Παραστατικό	Κωδικός	Περιγραφή Λογαριασμού	ΚΚ	Απολογία Κίνησης	Χρέωση	Πίστωση
- 30/11/2007	ΜΙΣΘΟΛΟΓΙΟ	53-00-00-0000	ΑΠΟΛΟΧΕΣ ΠΡΟΣΩΠΙΚΟΥ ΠΛΗΡΩΤΕΣ	11	ΜΙΣΘΟΔΟΣΙΑ ΝΟΕΜΒΡΙΟΥ		3.246,64
- 30/11/2007	ΜΙΣΘΟΛΟΓΙΟ	38-00-00-0000	ΤΑΜΕΙΟ	14	ΜΙΣΘΟΔΟΣΙΑ ΝΟΕΜΒΡΙΟΥ		3.246,64
- 30/11/2007	ΜΙΣΘΟΛΟΓΙΟ	53-00-00-0000	ΑΠΟΛΟΧΕΣ ΠΡΟΣΩΠΙΚΟΥ ΠΛΗΡΩΤΕΣ	14	ΜΙΣΘΟΔΟΣΙΑ ΝΟΕΜΒΡΙΟΥ	3.246,64	
- 30/11/2007	ΑΠΟΔ.ΕΙΣΠΡ.15699	38-03-00-0000	ΚΑΤΑΘΕΣΕΙΣ ΘΩΕΩΣ Ε.Τ.Ε.	11	ΕΙΣΠΡΑΞΗ ΕΠΙΤΑΓΗΣ ΓΙΑ ΕΞΟΦΛΗΣΗ ΤΔΑ2 ΚΟΥΛΟΥΡΗΣ	559,78	
- 30/11/2007	ΑΠΟΔ.ΕΙΣΠΡ.15699	33-90-00-0011	ΕΠΙΤΑΓΕΣ ΕΙΣΠΡΑΚΤΕΣ ΜΕΤΑΧΡ.ΛΗΞΗΣ ΝΟΕΜΒΡΙΟΥ	11	ΕΙΣΠΡΑΞΗ ΕΠΙΤΑΓΗΣ ΓΙΑ ΕΞΟΦΛΗΣΗ ΤΔΑ2 ΚΟΥΛΟΥΡΗΣ		559,78
- 30/11/2007	ΑΠΥ1629	50-00-00-0019	ΤΡΙΑΝΤΑΦΥΛΛΙΔΗΣ ΓΕΩΡΓΙΟΣ	12	ΑΜΟΙΒΗ ΛΟΓΙΣΤΗ		500,00
- 30/11/2007	ΑΠΥ1629	61-00-06-0077	ΑΜΟΙΒΕΣ ΚΑΙ ΕΞΟΔΑ ΛΟΓΙΣΤΩΝ ΦΠΑ 18%	12	ΑΜΟΙΒΗ ΛΟΓΙΣΤΗ	504,20	
- 30/11/2007	ΑΠΥ1629	54-00-29-0077	ΦΠΑ ΕΞΟΔΩΝ-ΔΑΠΑΝΩΝ 18%	12	ΑΜΟΙΒΗ ΛΟΓΙΣΤΗ	95,80	
- 30/11/2007	ΑΠΥ1629	54-04-00-0000	ΦΟΡΟΣ ΑΜΟΙΒΩΝ ΕΛΕΥΘΕΡΩΝ ΕΠΑΓΓΕΛΜΑΤΙΩΝ	12	ΑΜΟΙΒΗ ΛΟΓΙΣΤΗ		100,00
- 30/11/2007	ΑΠΥ1629	38-00-00-0000	ΤΑΜΕΙΟ	14	ΠΑΗΡΩΜΗ ΛΟΓΙΣΤΗ		500,00
- 30/11/2007	ΑΠΥ1629	50-00-00-0019	ΤΡΙΑΝΤΑΦΥΛΛΙΔΗΣ ΓΕΩΡΓΙΟΣ	14	ΠΑΗΡΩΜΗ ΛΟΓΙΣΤΗ	500,00	
- 30/11/2007		54-00-20-0077	ΦΠΑ ΕΙΣΡΟΩΝ ΕΜΠΟΡ.ΕΙΣΩΤΕΡ.18%	11	ΑΠΟΛΟΞΗ ΦΠΑ ΝΟΕΜΒΡΙΟΥ		3.143,96
- 30/11/2007		54-00-29-0076	ΦΠΑ ΕΞΟΔΩΝ-ΔΑΠΑΝΩΝ 8%	11	ΑΠΟΛΟΞΗ ΦΠΑ ΝΟΕΜΒΡΙΟΥ		15,95
- 30/11/2007		54-00-29-0077	ΦΠΑ ΕΞΟΔΩΝ-ΔΑΠΑΝΩΝ 18%	11	ΑΠΟΛΟΞΗ ΦΠΑ ΝΟΕΜΒΡΙΟΥ		137,24
- 30/11/2007		54-00-70-0077	ΦΠΑ ΕΚΡΟΩΝ ΕΜΠΟΡΕΥΜ.ΕΙΣΩΤΕΡΙΚΟΥ 18%	11	ΑΠΟΛΟΞΗ ΦΠΑ ΝΟΕΜΒΡΙΟΥ	5.083,63	
- 30/11/2007		54-00-00-0010	ΑΠΟΛΟΞΗ ΦΠΑ ΟΚΤΩΒΡΙΟΥ	11	ΑΠΟΛΟΞΗ ΦΠΑ ΝΟΕΜΒΡΙΟΥ		5.336,50
- 30/11/2007		54-00-00-0011	ΑΠΟΛΟΞΗ ΦΠΑ ΝΟΕΜΒΡΙΟΥ	11	ΑΠΟΛΟΞΗ ΦΠΑ ΝΟΕΜΒΡΙΟΥ	3.550,02	
Τελικά Σύνολα Περιόδου:						131.870,80	131.870,80
Τελικά Γενικά Σύνολα:						533.194,09	533.194,09

6.2 ΙΣΟΖΥΓΙΟ ΓΕΝ. ΚΑΘΟΛΙΚΟΥ ΝΟΕΜΒΡΙΟΥ

Εταιρεία: ΗΛΕΚΤΡΟΜΑΡΚΕΤ Α.Ε.

σελ. 1

Ισοζύγιο Γενικού Καθολικού Κινήσεις από 01/11/2007 έως 30/11/2007

Κωδικός Από Μεταφορά	Περιγραφή	Από Μεταφορά		Κίνηση Περίόδου		Υπόλοιπο	
		Χρέωση	Πιστωση	Χρέωση	Πιστωση	Χρέωση	Πιστωση
12	ΜΗΧΗΛΑ-ΤΕΧΝ.ΕΓΚΑΤ.-ΛΟΙΠ ΜΗΧΗΚΟΣ ΕΞΟΠΛΙΣ	700,00				700,00	
12-06	ΛΟΙΠΟΣ ΜΗΧΗΚΟΣ ΕΞΟΠΛ	700,00				700,00	
12-06-01	ΛΟΙΠΟΣ ΜΗΧΗΚΟΣ ΕΞΟΠΛ ΑΓΟΡΕΣ	700,00				700,00	
12-06-01-0077	ΛΟΙΠΟΣ ΜΗΧΗΚΟΣ ΕΞΟΠΛ ΑΓΟΡΕΣ ΜΕ ΦΠΑ 19%	700,00				700,00	
14	ΕΠΙΠΛΑ ΚΑΙ ΛΟΙΠΟΣ ΕΞΟΠΛΙΣΜΟΣ	8.592,69				8.592,69	
14-00	ΕΠΙΠΛΑ	6.722,69				6.722,69	
14-00-01	ΑΓΟΡΕΣ ΕΠΙΠΛΩΝ	6.722,69				6.722,69	
14-00-01-0077	ΑΓΟΡΕΣ ΕΠΙΠΛΩΝ ΜΕ ΦΠΑ 19%	6.722,69				6.722,69	
14-02	ΜΗΧΑΝΕΣ ΓΡΑΦΕΙΟΥ	670,00				670,00	
14-02-01	ΜΗΧΑΝΕΣ ΓΡΑΦΕΙΟΥ ΑΓΟΡΕΣ	670,00				670,00	
14-02-01-0077	ΜΗΧΑΝΕΣ ΓΡΑΦΕΙΟΥ ΑΓΟΡΕΣ ΜΕ ΦΠΑ 19%	670,00				670,00	
14-03	ΗΥ ΚΑΙ ΗΛΕΚΤΡΟΝΙΚΑ ΣΥΓΚΡΟΤΗΜΑΤΑ	1.200,00				1.200,00	
14-03-01	ΗΥ ΚΑΙ ΗΛΕΚΤΡΟΝΙΚΑ ΣΥΓΚΡΟΤΗΜΑΤΑ ΑΓΟΡΕΣ	1.200,00				1.200,00	
14-03-01-0077	ΗΥ ΚΑΙ ΗΛΕΚΤΡΟΝΙΚΑ ΣΥΓΚΡΟΤΗΜΑΤΑ ΑΓΟΡΕΣ ΜΕ ΦΠΑ 19%	1.200,00				1.200,00	
16	ΑΣΟΜ. ΑΚΙΝΗΤ. & ΕΞΟΔΑ ΠΟΛΥΤΟΥΣ ΑΠΟΣΕ.	2.630,08				2.630,08	
16-10	ΕΞΟΔΑ ΞΥΡΣΕΩΣ & ΠΡΩΤΗΣ ΕΓΚΑΤΑΣΤΑΣΕΩΣ	2.230,08				2.230,08	
16-10-00	ΕΞΟΔΑ ΞΥΡΣΕΩΣ & ΠΡΩΤΗΣ ΕΓΚΑΤΑΣΤΑΣΗΣ	2.230,08				2.230,08	
16-10-00-0001	Ε & Β ΕΠΙΜΕΛΗΤΗΡΙΟ ΘΕΣΣΑΛΙΚΗΣ	528,08				528,08	
16-10-00-0003	ΤΑΜΕΙΟ ΝΟΜΙΚΩΝ	375,00				375,00	
16-10-00-0004	ΦΕΚ 1%	600,00				600,00	
16-10-00-0005	ΤΑΠΕΤ	520,00				520,00	
16-10-00-0006	ΕΠΙΤΡΟΠΗ ΑΝΤΑΓΩΝΙΣΜΟΥ	60,00				60,00	
16-10-00-0007	ΝΟΜΑΡΧΙΑΚΗ ΑΥΤΟΔΙΟΙΚΗΣΗ	147,00				147,00	
16-17	ΕΞΟΔΑ ΑΝΑΛΟΓΩΝ ΕΣΟΔΩΝ	400,00				400,00	
16-17-01	ΕΞΟΔΑ ΑΝΑΛΟΓΩΝ ΕΣΟΔΩΝ ΑΓΟΡΕΣ	400,00				400,00	
16-17-01-0177	ΛΟΓΙΣΜΙΚΑ ΠΡΟΓΡΑΜΜΑΤΑ 19%	400,00				400,00	
18	ΣΥΜΤΟΧΕΣ ΚΑΙ ΛΟΙΠΕΣ ΜΑΚΡΟΠΡΟΒΕΣΜΕΣ ΑΓΑΙΤΗΣΕΙΣ	3.000,00				3.000,00	
18-11	ΔΟΣΜΕΝΕΣ ΕΓΓΥΗΣΕΙΣ	3.000,00				3.000,00	
18-11-00	ΔΟΣΜΕΝΕΣ ΕΓΓΥΗΣΕΙΣ	3.000,00				3.000,00	
18-11-00-0001	ΔΟΣΜΕΝΕΣ ΕΓΓΥΗΣΕΙΣ ΣΕ ΕΝΟΙΚΙΑ ΚΤΙΡΙΩΝ	3.000,00				3.000,00	
20	ΕΜΠΟΡΕΥΜΑΤΑ	11.627,20				11.627,20	
20-00	ΕΜΠΟΡΕΥΜΑΤΑ	11.627,20				11.627,20	
20-00-00	ΑΓΟΡΕΣ ΧΡΗΣΕΩΣ ΕΣΤΕΡΙΚΟΥ	11.627,20				11.627,20	
20-00-00-0077	ΑΓΟΡΕΣ ΕΜΠΟΡΕΥΜΑΤΩΝ ΕΣΤΕΡΙΚΟΥ 19%	11.627,20				11.627,20	
20-66	ΕΚΠΤΩΣΕΙΣ-ΕΠΙΣΤΡ ΑΓΟΡΩΝ ΕΜΠΟΡ.			1.000,00			1.000,00
20-66-00	ΕΚΠΤΩΣΕΙΣ-ΕΠΙΣΤΡ ΑΓΟΡΩΝ ΕΜΠΟΡ.			1.000,00			1.000,00
Σε Μεταφορά		26.949,97	0,00	17.547,20	1.000,00	43.097,17	0,00

Ισοζύγιο Γενικού Καθολικού
Κινήσεις από 01/11/2007 έως 30/11/2007

Κωδικός	Περιγραφή	Από Μεταφορά		Κίνηση Περιόδου		Υπόλοιπο	
		Χρέωση	Πίστωση	Χρέωση	Πίστωση	Χρέωση	Πίστωση
Από Μεταφορά		26.549,97	0,00	17.547,20	1.000,00	43.097,17	0,00
20-98-00-0077	ΕΚΠΩΣΕΙΣ-ΕΠΙΣΤΡ.ΑΓΟΡΩΝ ΕΜΠΟΡ.19%				1.000,00		1.000,00
30	ΠΕΛΑΤΕΣ	8.967,80	8.967,80	31.840,43	31.840,43		
30-00	ΠΕΛΑΤΕΣ ΕΣΩΤΕΡΙΚΟΥ	8.967,80	8.967,80	31.840,43	31.840,43		
30-00-00	ΠΕΛΑΤΕΣ ΕΣΩΤΕΡΙΚΟΥ			1.714,08	1.714,08		
30-00-00-0001	ΦΕΡΕΤΙΩΗ ΚΩΝΙΝΑ			1.154,30	1.154,30		
30-00-00-0002	ΚΟΥΛΟΥΡΗΣ ΠΕΤΡΟΣ			559,78	559,78		
30-00-01	ΠΕΛΑΤΕΣ ΕΣΩΤΕΡΙΚΟΥ ΛΙΑΝΙΚΗΣ	8.967,80	8.967,80	30.126,35	30.126,35		
30-00-01-0000	ΠΕΛΑΤΕΣ ΕΣΩΤΕΡΙΚΟΥ ΛΙΑΝΙΚΗΣ	8.967,80	8.967,80	30.126,35	30.126,35		
31	ΓΡΑΜΜΑΤΙΑ ΕΙΣΠΡΑΚΤΕΑ			577,15		577,15	
31-00	ΓΡΑΜΜΑΤΙΑ ΣΤΟ ΧΑΡΤΟΦΥΛΑΚΙΟ			577,15		577,15	
31-00-00	ΓΡΑΜΜΑΤΙΑ ΣΤΟ ΧΑΡΤΟΦΥΛΑΚΙΟ			577,15		577,15	
31-00-00-0012	ΓΡΑΜΜΑΤΙΑ ΕΙΣΠΡΑΚΤΕΑ ΛΗΨΗΣ ΔΕΚΕΜΒΡΙΟΥ			577,15		577,15	
33	ΧΡΕΩΣΤΕΣ ΔΙΑΦΟΡΟΙ	120.000,00	120.000,00	559,78	559,78		
33-03	ΜΕΤΟΧΟΙ ΛΙΣΙΟΣ ΚΑΛΥΨΕΩΣ ΚΕΦΑΛΑΙΟΥ	60.000,00	60.000,00				
33-03-00	ΜΕΤΟΧΟΙ ΛΙΣΙΟΣ ΚΑΛΥΨΕΩΣ ΚΕΦΑΛΑΙΟΥ	60.000,00	60.000,00				
33-03-00-0000	ΚΑΚΟΥΡΑ ΕΥΑΓΓΕΛΙΑ (700'30)	21.000,00	21.000,00				
33-03-00-0001	ΜΑΝΑΣΙΔΗΣ ΣΠΥΡΟΣ (400'30)	12.000,00	12.000,00				
33-03-00-0002	ΒΙΤΣΑ ΑΓΛΑΙΑ (300'30)	9.000,00	9.000,00				
33-03-00-0003	ΤΣΙΡΛΗΣ ΘΕΟΔΩΡΟΣ (300'30)	9.000,00	9.000,00				
33-03-00-0004	ΚΑΚΟΥΡΑΣ ΑΣΑΝΑΣΙΟΣ (300'30)	9.000,00	9.000,00				
33-04	ΟΦΕΙΛΟΜΕΝΟ ΚΕΦΑΛΑΙΟ	60.000,00	60.000,00				
33-04-00	ΟΦΕΙΛΟΜΕΝΟ ΚΕΦΑΛΑΙΟ	60.000,00	60.000,00				
33-04-00-0000	ΚΑΚΟΥΡΑ ΕΥΑΓΓΕΛΙΑ	21.000,00	21.000,00				
33-04-00-0001	ΜΑΝΑΣΙΔΗΣ ΣΠΥΡΟΣ	12.000,00	12.000,00				
33-04-00-0002	ΒΙΤΣΑ ΑΓΛΑΙΑ	9.000,00	9.000,00				
33-04-00-0003	ΤΣΙΡΛΗΣ ΘΕΟΔΩΡΟΣ	9.000,00	9.000,00				
33-04-00-0004	ΚΑΚΟΥΡΑΣ ΑΣΑΝΑΣΙΟΣ	9.000,00	9.000,00				
33-90	ΕΠΙΤΑΓΕΣ ΕΙΣΠΡΑΚΤΕΕΣ (ΜΕΤΑΧΡΟΝΙΜΕΝΕΣ)			559,78	559,78		
33-90-00	ΕΠΙΤΑΓΕΣ ΕΙΣΠΡΑΚΤΕΕΣ			559,78	559,78		
33-90-00-0011	ΕΠΙΤΑΓΕΣ ΕΙΣΠΡΑΚΤΕΕΣ ΜΕΤΑΧΡ.ΛΗΨΗΣ ΝΟΕΜΒΡΙΟΥ			559,78	559,78		
38	ΧΡΗΜΑΤΙΚΑ ΔΙΑΘΕΣΙΜΑ	106.767,80	80.047,74	31.263,28	29.212,98	28.770,36	
38-00	ΤΑΜΕΙΟ	46.767,80	37.367,34	30.703,50	28.339,43	11.764,63	
38-00-00	ΤΑΜΕΙΟ	46.767,80	37.367,34	30.703,50	28.339,43	11.764,63	
38-00-00-0000	ΤΑΜΕΙΟ	46.767,80	37.367,34	30.703,50	28.339,43	11.764,63	
38-03	ΚΑΤΑΘΕΣΕΙΣ ΟΥΧΙΩΣ ΣΕ ΔΡΧ.	60.000,00	42.680,40	559,78	873,65	17.005,63	
38-03-00	ΚΑΤΑΘΕΣΕΙΣ ΟΥΧΙΩΣ ΣΕ ΤΡΑΠΕΖΕΣ	60.000,00	42.680,40	559,78	873,65	17.005,63	
38-03-00-0000	ΚΑΤΑΘΕΣΕΙΣ ΟΥΧΙΩΣ Ε.Τ.Ε.	60.000,00	42.680,40	559,78	873,65	17.005,63	
Σε Μεταφορά		262.285,57	209.015,54	81.787,84	62.613,19	72.444,68	0,00

Ισοζύγιο Γενικού Καθολικού
Κινήσεις από 01/11/2007 έως 30/11/2007

Κωδικός	Περιγραφή	Από Μεταφορά		Κίνηση Περιόδου		Υπόλοιπο	
		Χρέωση	Πίστωση	Χρέωση	Πίστωση	Χρέωση	Πίστωση
Από Μεταφορά		262.285,57	209.015,54	81.787,84	62.613,19	72.444,68	0,00
40	ΚΕΦΑΛΑΙΟ	60.000,00	120.000,00				60.000,00
40-00	ΚΑΤΑΣΤΡΟΦΟ ΜΕΤΟΧΙΚΟ ΚΕΦΑΛΑΙΟ ΚΟΙΝΩΝ ΜΕΤΟΧΩΝ	60.000,00	60.000,00				60.000,00
40-00-00	ΚΑΤΑΣΤΡΟΦΟ ΜΕΤΟΧΙΚΟ ΚΕΦΑΛΑΙΟ Κ.ΜΕΤΟΧΩΝ	60.000,00	60.000,00				60.000,00
40-00-00-0000	ΚΑΤΑΣΤΡΟΦΟ ΜΕΤΟΧΙΚΟ ΚΕΦΑΛΑΙΟ Κ.ΜΕΤΟΧΩΝ	60.000,00	60.000,00				60.000,00
40-02	ΟΦΕΙΛΟΜΕΝΟ ΜΕΤΟΧ. ΚΕΦΑΛΑΙΟ ΚΟΙΝΩΝ ΜΕΤΟΧΩΝ	60.000,00	60.000,00				
40-02-00	ΟΦΕΙΛΟΜΕΝΟ ΜΕΤΟΧΙΚΟ ΚΕΦΑΛΑΙΟ Κ.ΜΕΤΟΧΩΝ	60.000,00	60.000,00				
40-02-00-0000	ΟΦΕΙΛΟΜΕΝΟ ΜΕΤΟΧΙΚΟ ΚΕΦΑΛΑΙΟ Κ.ΜΕΤΟΧΩΝ	60.000,00	60.000,00				
50	ΠΡΟΜΗΘΕΥΤΕΣ	32.165,63	42.624,20	24.490,46	22.358,75	8.326,86	8.326,86
50-00	ΠΡΟΜΗΘΕΥΤΕΣ ΕΣΩΤΕΡΙΚΟΥ	32.165,63	42.624,20	24.490,46	22.358,75	8.326,86	8.326,86
50-00-00	ΠΡΟΜΗΘΕΥΤΕΣ ΕΣΩΤΕΡΙΚΟΥ	32.165,63	42.624,20	24.490,46	22.358,75	8.326,86	8.326,86
50-00-00-0001	ΚΑΡΑΓΑΤΟΛΟΥ ΕΥΓΥΜΙΟΣ	500,00	500,00				
50-00-00-0003	ΣΑΡΑΝΤΗΣ ΚΩΝΙΝΟΣ	130,00	130,00				
50-00-00-0004	ΠΕΤΡΟΥ ΓΕΩΡΓΙΟΣ	3.000,00	5.000,00	2.000,00			
50-00-00-0005	ΗΛΙΑΔΗΣ ΙΩΑΝΝΗΣ	3.500,00	3.500,00				
50-00-00-0006	ΧΑΤΖΗΣ ΓΕΩΡΓΙΟΣ	2.975,00	2.975,00				
50-00-00-0007	ΓΕΙΤΖΙΔΗΣ ΛΑΖΑΡΟΣ	1.785,00	1.785,00				
50-00-00-0008	ΠΑΠΑΔΟΠΟΥΛΟΣ ΧΡΗΣΤΟΣ	4.000,00	8.000,00	2.000,00			2.000,00
50-00-00-0009	MULTICHOISE AE	2.225,30	2.225,30				
50-00-00-0010	ΠΑΝΑΓΙΩΤΙΔΗΣ ΠΕΤΡΟΣ	476,00	476,00				
50-00-00-0011	ΣΑΡΑΣΙΔΟΥ ΕΛΕΝΗ	595,00	595,00				
50-00-00-0012	BOSCH AE	1.848,14	2.772,22	3.203,16	3.065,44	786,36	
50-00-00-0013	SIEMENS AE	3.830,20	5.055,12	6.328,22	7.454,16	2.350,86	
50-00-00-0014	WHIRLPOOL AE	1.816,72	3.052,11	3.633,48	3.488,13	1.090,04	
50-00-00-0015	LG AE	1.882,73	2.956,91	5.848,01	6.873,43	2.099,60	
50-00-00-0016	ΧΑΡΑΛΑΜΠΙΔΟΥ ΣΟΥΤΑΝΑ	666,40	666,40				
50-00-00-0017	ΚΩΣΤΟΠΟΥΛΟΣ ΑΛΕΞΑΝΔΡΟΣ	568,82	568,82	59,50	59,50		
50-00-00-0018	ΚΟΥΡΟΥΜΠΑΛΗΣ ΙΩΑΝΝΗΣ	200,00	200,00	200,00	200,00		
50-00-00-0019	ΤΡΑΝΤΑΦΥΛΛΙΔΗΣ ΓΕΩΡΓΙΟΣ	1.333,32	1.333,32	500,00	500,00		
50-00-00-0020	ΔΕΗ			351,41	351,41		
50-00-00-0022	ΣΕΧΠΕΚΙΔΗΣ Χ. ΝΙΚΟΛΑΟΣ	833,00	833,00				
50-00-00-0026	ΕΛΛΗΝΙΚΟ ΔΗΜΟΣΙΟ ΦΩΤ			356,58	356,58		
53	ΠΙΣΤΩΤΕΣ ΔΙΑΦΟΡΟΙ	6.624,43	6.624,43	4.120,19	4.120,19		
53-00	ΑΠΟΣΧΕΣ ΠΡΟΣΩΠΙΚΟΥ ΠΛΗΡΩΤΕΣ	1.744,03	1.744,03	3.246,64	3.246,64		
53-00-00	ΑΠΟΣΧΕΣ ΠΡΟΣΩΠ. ΠΛΗΡ.	1.744,03	1.744,03	3.246,64	3.246,64		
53-00-00-0000	ΑΠΟΣΧΕΣ ΠΡΟΣΩΠΙΚΟΥ ΠΛΗΡΩΤΕΣ (ΜΕΤΑΧΡΟΝΟΛΟΓΗΜΕΝΕΣ)	1.744,03	1.744,03	873,55	873,55		
53-90	ΕΠΙΤΑΓΕΣ ΠΛΗΡΩΤΕΣ	4.880,40	4.880,40	110.398,49	89.092,13	72.444,68	68.326,86
53-90-00	ΕΠΙΤΑΓΕΣ ΠΛΗΡΩΤΕΣ	4.880,40	4.880,40	110.398,49	89.092,13	72.444,68	68.326,86

Ισοζύγιο Γενικού Καθολικού
Κινήσεις από 01/11/2007 έως 30/11/2007

Κωδικός	Περιγραφή	Από Μεταφορά		Κίνηση Περιόδου		Υπόλοιπο	
		Χρέωση	Πίστωση	Χρέωση	Πίστωση	Χρέωση	Πίστωση
Από Μεταφορά		361.075,53	378.264,17	110.398,49	89.082,13	72.444,68	68.326,86
53-90-00-0010	ΕΠΙΤΑΓΕΣ ΠΛΗΡΩΤΕΣ ΜΕΤΑΧΡ.ΛΗΞΗΣ ΟΚΤΩΒΡΙΟΥ	4.860,40	4.860,40				
53-90-00-0011	ΕΠΙΤΑΓΕΣ ΠΛΗΡΩΤΕΣ ΜΕΤΑΧΡ.ΛΗΞΗΣ ΝΟΕΜΒΡΙΟΥ			873,55	873,55		
54	ΥΠΟΧΡΕΩΣΕΙΣ ΑΠΟ ΦΟΡΟΥΣ - ΤΕΛΗ	19.381,06	14.411,24	12.487,48	14.007,28	3.450,02	
54-00	ΦΟΡΟΣ ΠΡΟΣΤΙΘΕΜΕΝΗΣ ΑΞΙΑΣ	19.381,06	14.044,56	12.120,80	13.717,28	3.740,02	
54-00-00	ΦΟΡΟΣ ΠΡΟΣΤΙΘΕΜΕΝΗΣ ΑΞΙΑΣ	11.180,96	5.844,46	3.550,02	5.336,50	3.550,02	
54-00-00-0009	ΑΠΟΔΟΣΗ ΦΠΑ ΣΕΠΤΕΜΒΡΙΟΥ	5.844,46	5.844,46				
54-00-00-0010	ΑΠΟΔΟΣΗ ΦΠΑ ΟΚΤΩΒΡΙΟΥ	5.336,50			5.336,50		
54-00-00-0011	ΑΠΟΔΟΣΗ ΦΠΑ ΝΟΕΜΒΡΙΟΥ			3.550,02		3.550,02	
54-00-20	ΦΠΑ ΕΙΣΡΟΩΝ ΕΜΠΟΡ.ΕΙΣΩΤΕΡ.	2.209,16	2.209,16	3.333,96	3.143,96	190,00	
54-00-20-0077	ΦΠΑ ΕΙΣΡΟΩΝ ΕΜΠΟΡ.ΕΙΣΩΤΕΡ.19%	2.209,16	2.209,16	3.333,96	3.143,96	190,00	
54-00-28	ΦΠΑ ΕΙΣΡΟΩΝ ΠΑΤΡΙΩΝ ΣΤΟΙΧΕΙΩΝ	1.841,61	1.841,61				
54-00-28-0077	ΦΠΑ ΕΙΣΡΟΩΝ ΠΑΤΡΙΩΝ ΣΤΟΙΧΕΙΩΝ ΦΠΑ 19%	1.841,61	1.841,61				
54-00-29	ΦΠΑ ΕΞΟΔΩΝ-ΔΑΤΑΝΩΝ	2.717,53	2.717,53	153,19	153,19		
54-00-29-0076	ΦΠΑ ΕΞΟΔΩΝ-ΔΑΤΑΝΩΝ 9%			15,96	15,96		
54-00-29-0077	ΦΠΑ ΕΞΟΔΩΝ-ΔΑΤΑΝΩΝ 19%	2.717,53	2.717,53	137,24	137,24		
54-00-70	ΦΠΑ ΕΚΡΟΩΝ ΕΜΠΟΡ.ΕΙΣΩΤΕΡΙΚΟΥ	1.431,80	1.431,80	5.083,63	5.083,63		
54-00-70-0077	ΦΠΑ ΕΚΡΟΩΝ ΕΜΠΟΡΕΥΜ.ΕΙΣΩΤΕΡΙΚΟΥ 19%	1.431,80	1.431,80	5.083,63	5.083,63		
54-04	ΦΟΡΟΙ - ΤΕΛΗ ΑΜΟΙΒΩΝ ΤΡΙΤΩΝ	366,68	366,68	100,00	100,00	100,00	
54-04-00	ΦΟΡΟΣ ΑΜΟΙΒΩΝ ΕΛΕΥΘ.ΕΠΑΓΓ.	366,68	366,68	366,68	100,00	100,00	
54-04-00-0000	ΦΟΡΟΣ ΑΜΟΙΒΩΝ ΕΛΕΥΘΕΡΩΝ ΕΠΑΓΓΕΜΑΤΩΝ	366,68	366,68	366,68	100,00	100,00	
54-98	ΦΠΑ ΕΠΙΣΤΡΟΦΩΝ 19%			190,00	190,00		
54-98-20	ΦΠΑ ΕΠΙΣΤΡΟΦΩΝ 19%			190,00	190,00		
54-98-20-0077	ΦΠΑ ΕΠΙΣΤΡΟΦΩΝ 19%			190,00	190,00		
55	ΑΣΦΑΛΙΣΤΙΚΟΙ ΟΡΓΑΝΙΣΜΟΙ	1.111,88	1.111,88	2.014,59	2.014,59	2.014,59	
55-00	ΙΔΡΥΜΑ ΚΟΙΝΩΝΙΚΩΝ ΑΣΦΑΛΙΣΕΩΝ (ΙΚΑ)	873,55	873,55	1.588,42	1.588,42	1.588,42	
55-00-00	ΙΔΡΥΜΑ ΚΟΙΝ.ΑΣΦΑΛΙΣΕΩΝ(ΙΚΑ)	873,55	873,55	1.588,42	1.588,42	1.588,42	
55-00-00-0000	ΙΚΑ ΛΟΓΑΡΙΑΣΜΟΣ ΤΡΕΧΟΥΣΑΣ ΚΙΝΗΣΗΣ	873,55	873,55	1.588,42	1.588,42	1.588,42	
55-02	ΕΠΙΚΟΥΡΙΚΑ ΤΑΜΕΙΑ	238,33	238,33	426,17	426,17	426,17	
55-02-00	ΕΠΙΚΟΥΡΙΚΑ ΤΑΜΕΙΑ	238,33	238,33	426,17	426,17	426,17	
55-02-00-0000	ΕΠΙΚΟΥΡΙΚΑ ΤΑΜΕΙΑ ΤΕΛΥΕΚ	238,33	238,33	426,17	426,17	426,17	
60	ΑΜΟΙΒΕΣ ΚΑΙ ΕΞΟΔΑ ΠΡΟΣΩΠΙΚΟΥ	2.853,91	5.261,23	5.261,23	8.117,14	8.117,14	
60-00	ΑΜΟΙΒΕΣ ΕΜΜΙΣΙΟΥ ΠΡΟΣΩΠΙΚΟΥ	2.216,10	4.094,37	4.094,37	6.310,47	6.310,47	
60-00-00	ΤΑΚΤΙΚΕΣ ΑΠΟΔΟΣΕΙΣ ΕΜΜΙΣΩΝ	2.216,10	4.094,37	4.094,37	6.310,47	6.310,47	
60-00-00-0000	ΤΑΚΤΙΚΕΣ ΑΠΟΔΟΣΕΙΣ ΕΜΜΙΣΙΟΥ ΠΡΟΣΩΠΙΚΟΥ	2.216,10	4.094,37	4.094,37	6.310,47	6.310,47	
60-03	ΕΡΓΟΔΟΤΕΣ ΕΙΣΦΟΡ & ΕΠΙΒΑΡ ΕΜΜΙΣ ΠΡΟΣΩΠ	638,81	1.166,86	1.166,86	1.806,67	1.806,67	
60-03-00	ΕΡΓΟΔΟΤ.ΕΙΣΦΟΡ.ΙΚΑ	567,06	1.037,75	1.037,75	1.604,81	1.604,81	
60-03-00-0000	ΕΡΓΟΔΟΤ.ΕΙΣΦΟΡ.ΙΚΑ ΕΜΜΙΣΩ.ΠΡΟΣΩΠΙΚΟΥ	567,06	1.037,75	1.037,75	1.604,81	1.604,81	
Σε Μεταφορά		383.312,50	393.787,29	123.269,08	105.114,00	84.011,84	70.341,45

Ισοζύγιο Γενικού Καθολικού
Κινήσεις από 01/11/2007 έως 30/11/2007

Κωδικός	Περιγραφή	Από Μεταφορά		Κίνηση Περιόδου		Υπόλοιπο	
		Χρέωση	Πιστωση	Χρέωση	Πιστωση	Χρέωση	Πιστωση
Από Μεταφορά		383.312,50	383.787,29	123.259,08	105.114,00	84.011,84	70.341,45
60-03-02	ΕΡΓΟΛΟΓΙΕΣ ΕΙΣΦΟΡΕΣ ΤΑΜΕΙΩΝ ΕΠΙΚΟΥΡΙΚΗΣ ΑΣΦΑΛΙΣΩΣ	72,75		129,11		201,86	
60-03-02-0000	ΕΡΓΟΛΟΓΙΕΣ ΕΙΣΦΟΡΕΣ ΤΕΛΥΕΚ	72,75		129,11		201,86	
61	ΑΜΟΙΒΕΣ ΚΑΙ ΕΣΟΔΑ ΤΡΙΤΩΝ	2.112,59		672,26		2.784,85	
61-00	ΑΜΟΙΒ & ΕΣΟΔΑ ΥΠΟΚΕΙΜ ΣΕ ΠΑΡΑΚΡ Φ ΕΙΣΟΔ	1.944,53		504,20		2.448,73	
61-00-00	ΑΜΟΙΒΕΣ & ΕΣΟΔΑ ΔΙΚΗΓΟΡΩΝ	600,00				600,00	
61-00-00-0001	ΑΜΟΙΒΕΣ & ΕΣΟΔΑ ΣΥΜΒΟΛΑΙΟΓΡΑΦΩΝ ΑΝΕΥ ΦΠΑ	600,00				600,00	
61-00-06	ΑΜΟΙΒΕΣ ΚΑΙ ΕΣΟΔΑ ΛΟΓΙΣΤΩΝ	1.344,53		504,20		1.848,73	
61-00-06-0077	ΑΜΟΙΒΕΣ ΚΑΙ ΕΣΟΔΑ ΛΟΓΙΣΤΩΝ ΦΠΑ 19%	1.344,53		504,20		1.848,73	
61-92	ΕΙΣΦ ΥΠΕΡ ΤΡΙΤΩΝ ΓΙΑ ΕΛΕΥΘΕΡΟΥΣ ΕΠΑΓΓΕΛ	168,06		168,06		336,12	
61-92-01	ΕΙΣΦΟΡΕΣ Τ.Σ.Α.Υ. ΕΜΜΙΣΩΝ ΙΑΤΡΩΝ	168,06		168,06		336,12	
61-92-01-0077	ΑΜΟΙΒΕΣ ΣΥΝΕΡΓΕΙΩΝ ΚΑΘΑΡΙΣΜΟΥ ΚΤΙΡΙΩΝ ΦΠΑ 19%	168,06		168,06		336,12	
62	ΠΑΡΟΧΕΣ ΤΡΙΤΩΝ	3.050,00		1.895,46		4.935,46	
62-03	ΤΗΛΕΚΙΝΩΝΙΕΣ	50,00		50,00		100,00	
62-03-10	ΑΤΟΡΕΣ ΤΗΛΕΚΑΡΤΩΝ ΠΡΟΣ ΔΙΑΘΕΣΗ (ΓΝΩΜ. 147/1968/1993)	50,00		50,00		100,00	
62-03-10-0077	ΥΠΗΡΕΣΙΕΣ ΦΥΛΑΞΗΣ 19%	50,00		50,00		100,00	
62-04	ΕΝΟΙΚΙΑ	3.000,00		1.500,00		4.500,00	
62-04-01	ΕΝΟΙΚΙΑ ΚΤΙΡΙΩΝ-ΤΕΧΝΙΚΩΝ ΕΡΓΩΝ	3.000,00		1.500,00		4.500,00	
62-04-01-0000	ΕΝΟΙΚΙΑ ΚΤΙΡΙΩΝ-ΤΕΧΝΙΚΩΝ ΕΡΓΩΝ	3.000,00		1.500,00		4.500,00	
62-98	ΛΟΙΠΕΣ ΠΑΡΟΧΕΣ ΤΡΙΤΩΝ			335,46		335,46	
62-98-00	ΦΟΤΙΣΜΟΣ(ΠΛΗΗ ΗΛΕΚΤΡ ΕΝΕΡΓΕΙΑΣ ΠΑΡΑΓΩΓΗΣ)			335,46		335,46	
62-98-00-0000	ΦΟΤΙΣΜΟΣ(ΠΛΗΗ ΗΛΕΚΤΡ ΕΝΕΡΓΕΙΑΣ ΠΑΡΑΓΩΓΗΣ) ΑΝΕΥ ΦΠΑ			158,23		158,23	
62-98-00-0076	ΦΟΤΙΣΜΟΣ(ΠΛΗΗ ΗΛΕΚΤΡ ΕΝΕΡΓΕΙΑΣ ΠΑΡΑΓΩΓΗΣ) ΦΠΑ 9%			177,23		177,23	
63	ΦΟΡΟΙ - ΤΕΛΗ	108,00		54,00		162,00	
63-98	ΔΙΑΦΟΡΟΙ ΦΟΡΟΙ - ΤΕΛΗ	108,00		54,00		162,00	
63-98-00	ΧΑΡΤΟΣΗΜΟ ΜΙΣΘΩΜΑΤΩΝ	108,00		54,00		162,00	
63-98-00-0000	ΧΑΡΤΟΣΗΜΟ ΜΙΣΘΩΜΑΤΩΝ	108,00		54,00		162,00	
64	ΔΙΑΦΟΡΑ ΕΣΟΔΑ	12.740,10				12.740,10	
64-00	ΕΣΟΔΑ ΜΕΤΑΦΟΡΩΝ	12.630,86				12.630,86	
64-00-00	ΕΣΟΔΑ ΚΙΝΗΣΗΣ ΔΙΟΚΤ.ΜΕΤΑΦ.ΜΕΣΩΝ	12.630,86				12.630,86	
64-00-00-0078	ΔΙΑΦΟΡΑ ΕΣΟΔΑ 19%	12.630,86				12.630,86	
64-07	ΕΝΤΥΠΑ ΚΑΙ ΓΡΑΦΙΚΑ ΥΛΗ	109,24				109,24	
64-07-03	ΓΡΑΦΙΚΗ ΥΛΗ & ΛΟΙΠΑ ΥΛΙΚΑ ΓΡΑΦΕΙΩΝ	109,24				109,24	
64-07-03-0077	ΓΡΑΦΙΚΗ ΥΛΗ & ΛΟΙΠΑ ΥΛΙΚΑ ΓΡΑΦΕΙΩΝ ΦΠΑ 19%	109,24				109,24	
70	ΠΩΛΗΣΕΙΣ ΕΜΠΟΡΕΥΜΑΤΩΝ		7.536,00		26.766,80		34.292,80
Σε Μεταφορά		401.323,29	401.323,29	131.870,80	131.870,80	104.634,25	104.634,25

Ισοζύγιο Γενικού Καθολικού
Κινήσεις από 01/11/2007 έως 30/11/2007

Κωδικός	Περιγραφή	Από Μεταφορά		Κίνηση Περιόδου		Υπόλοιπο	
		Χρέωση	Πίστωση	Χρέωση	Πίστωση	Χρέωση	Πίστωση
Από Μεταφορά		401.323,29	401.323,29	131.870,80	131.870,80	104.634,25	104.634,25
70-00	ΠΩΛΗΣΕΙΣ ΕΜΠΟΡΕΥΜΑΤΩΝ ΕΣΩΤΕΡΙΚΟΥ ΧΩΝΔΡΙΚΑ				1.440,40		1.440,40
70-00-00	ΠΩΛΗΣΕΙΣ ΕΜΠΟΡΕΥΜΑΤΩΝ ΕΣΩΤΕΡΙΚΟΥ ΧΩΝΔΡΙΚΑ				1,440,40		1,440,40
70-00-00-0077	ΠΩΛΗΣ ΕΜΠΟΡ ΕΣΩΤΕΡ ΧΩΝΔΡΙΚΑ ΦΠΑ 19%				1,440,40		1,440,40
70-03	ΛΙΑΝΙΚΕΣ ΠΩΛΗΣΕΙΣ ΕΜΠΟΡΕΥΜΑΤΩΝ ΕΣΩΤΕΡΙΚΟΥ		7.536,00		25.316,40		32.852,40
70-03-00	ΛΙΑΝΙΚΕΣ ΠΩΛΗΣΕΙΣ ΕΜΠΟΡΕΥΜΑΤΩΝ ΕΣΩΤΕΡΙΚΟΥ		7.536,00		25.316,40		32.852,40
70-03-00-0077	ΛΙΑΝΙΚΕΣ ΠΩΛΗΣΕΙΣ ΕΜΠΟΡΕΥΜΑΤΩΝ ΕΣΩΤΕΡΙΚΟΥ ΦΠΑ 19%		7.536,00		25.316,40		32.852,40
Σύνολο Βαθμού 4		401.323,29	401.323,29	131.870,80	131.870,80	105.924,25	105.924,25
Σύνολο Βαθμού 3		401.323,29	401.323,29	131.870,80	131.870,80	105.924,25	105.924,25
Σύνολο Βαθμού 2		401.323,29	401.323,29	131.870,80	131.870,80	105.924,25	105.924,25
Σύνολο Βαθμού 1		401.323,29	401.323,29	131.870,80	131.870,80	104.634,25	104.634,25

6.3 ΙΣΟΖΥΓΙΟ ΛΟΓΙΣΤΙΚΗΣ ΝΟΕΜΒΡΙΟΥ

6.3.1 ΤΕΤΑΡΤΟΒΑΘΜΙΟΣ

Εταιρεία: ΗΛΕΚΤΡΟΜΑΡΚΕΤ Α.Ε.

σελ. 1

Κωδικός Από Μεταφορά	Περιγραφή	Απογραφή		Κίνηση περιόδου		Προσθετικά		Υπόλοιπο	
		Χρέωση	Πιστωση	Χρέωση	Πιστωση	Χρέωση	Πιστωση	Χρέωση	Πιστωση
12	ΜΗΧΗΤΑ-ΤΕΧΝ.ΕΓΚΑΤ.-ΛΟΙΠ.ΜΗΧΗΚΟΣ ΕΞΟΤΙΣ	0,00	0,00	0,00	0,00	0,00	0,00	700,00	700,00
12-06	ΛΟΙΠΟΣ ΜΗΧΗΚΟΣ ΕΞΟΤΑ					700,00			700,00
12-06-01	ΛΟΙΠΟΣ ΜΗΧΗΚΟΣ ΕΞΟΤΑ ΑΓΟΡΕΣ					700,00			700,00
12-06-01-0077	ΛΟΙΠΟΣ ΜΗΧΗΚΟΣ ΕΞΟΤΑ ΑΓΟΡΕΣ ΜΕ ΦΠΑ 19%					700,00			700,00
14	ΕΠΙΠΑΚΑ ΚΑΙ ΛΟΙΠΟΣ ΕΞΟΤΙΣΜΟΣ					8.592,69			8.592,69
14-00	ΕΠΙΠΑΚΑ					6.722,69			6.722,69
14-00-01	ΑΓΟΡΕΣ ΕΠΙΠΑΚΩΝ					6.722,69			6.722,69
14-00-01-0077	ΑΓΟΡΕΣ ΕΠΙΠΑΚΩΝ ΜΕ ΦΠΑ 19%					6.722,69			6.722,69
14-02	ΜΗΧΑΝΕΣ ΓΡΑΦΕΙΟΥ					670,00			670,00
14-02-01	ΜΗΧΑΝΕΣ ΓΡΑΦΕΙΟΥ ΑΓΟΡΕΣ					670,00			670,00
14-02-01-0077	ΜΗΧΑΝΕΣ ΓΡΑΦΕΙΟΥ ΑΓΟΡΕΣ ΜΕ ΦΠΑ 19%					670,00			670,00
14-03	ΗΥ ΚΑΙ ΗΛΕΚΤΡΟΝΙΚΑ ΣΥΓΚΡΟΤΗΜΑΤΑ					1.200,00			1.200,00
14-03-01	ΗΥ ΚΑΙ ΗΛΕΚΤΡΟΝΙΚΑ ΣΥΓΚΡΟΤΗΜΑΤΑ ΑΓΟΡΕΣ					1.200,00			1.200,00
14-03-01-0077	ΗΥ ΚΑΙ ΗΛΕΚΤΡΟΝΙΚΑ ΣΥΓΚΡΟΤΗΜΑΤΑ ΑΓΟΡΕΣ ΜΕ ΦΠΑ 19%					1.200,00			1.200,00
16	ΑΣΟΜ. ΑΚΙΝΗΤ. & ΕΞΟΔΑ ΠΟΛΥΤΟΥΣ ΑΡΙΘΜ.					2.630,08			2.630,08
16-10	ΕΞΟΔΑ ΔΙΡΥΞΕΩΣ & ΠΡΩΤΗΣ ΕΓΚΑΤΑΣΤΑΣΕΩΣ					2.230,08			2.230,08
16-10-00	ΕΞΟΔΑ ΔΙΡΥΞΕΩΣ & ΠΡΩΤΗΣ ΕΓΚΑΤΑΣΤΑΣΗΣ					2.230,08			2.230,08
16-10-00-0001	Ε & Β ΕΠΙΜΕΛΗΤΗΡΙΟ ΘΕΣΣΑΛΟΝΙΚΗΣ					528,08			528,08
16-10-00-0003	ΤΑΜΕΙΟ ΝΟΜΙΚΩΝ					375,00			375,00
16-10-00-0004	ΦΣΚ 1%					600,00			600,00
16-10-00-0005	ΤΑΠΕΤ					520,00			520,00
16-10-00-0006	ΕΠΙΤΡΟΠΗ ΑΝΤΑΓΩΝΙΣΜΟΥ					60,00			60,00
16-10-00-0007	ΝΟΜΑΡΧΙΑΚΗ ΑΥΤΟΔΙΟΙΚΗΣΗ					147,00			147,00
16-17	ΕΞΟΔΑ ΑΝΑΔΙΟΡΓΑΝΩΣΕΩΣ					400,00			400,00
16-17-01	ΕΞΟΔΑ ΑΝΑΔΙΟΡΓΑΝΩΣΕΩΣ ΑΓΟΡΕΣ					400,00			400,00
16-17-01-0177	ΛΟΓΙΣΜΙΚΑ ΠΡΟΓΡΑΜΜΑΤΑ 19%					400,00			400,00
18	ΣΥΜΕΤΟΧΕΣ ΚΑΙ ΛΟΙΠΕΣ ΜΑΚΡΟΠΡΟΒΕΣΜΕΣ ΑΠΑΙΤΗΣΕΙΣ					3.000,00			3.000,00
18-11	ΔΟΣΙΜΕΝΕΣ ΕΓΓΥΗΣΕΙΣ					3.000,00			3.000,00
18-11-00	ΔΟΣΙΜΕΝΕΣ ΕΓΓΥΗΣΕΙΣ					3.000,00			3.000,00
18-11-00-0001	ΔΟΣΙΜΕΝΕΣ ΕΓΓΥΗΣΕΙΣ ΣΕ ΕΝΟΙΚΙΑ ΚΤΙΡΙΩΝ					3.000,00			3.000,00
20	ΕΜΠΟΡΕΥΜΑΤΑ			17.547,20	1.000,00	29.174,40	1.000,00		28.174,40
20-00	ΕΜΠΟΡΕΥΜΑΤΑ			17.547,20		29.174,40			29.174,40
20-00-00	ΑΓΟΡΕΣ ΧΡΗΣΕΩΣ ΕΣΩΤΕΡΙΚΟΥ			17.547,20		29.174,40			29.174,40
20-00-00-0077	ΑΓΟΡΕΣ ΕΜΠΟΡΕΥΜΑΤΩΝ ΕΣΩΤΕΡΙΚΟΥ 19%			17.547,20		29.174,40			29.174,40
20-98	ΕΚΠΤΩΣΕΙΣ-ΕΠΙΣΤΡ. ΑΓΟΡΩΝ ΕΜΠΟΡ.				1.000,00		1.000,00		1.000,00
20-98-00	ΕΚΠΤΩΣΕΙΣ-ΕΠΙΣΤΡ. ΑΓΟΡΩΝ ΕΜΠΟΡ.				1.000,00		1.000,00		1.000,00
ΣΕ Μεταφορά		0,00	0,00	17.547,20	1.000,00	44.097,17	1.000,00		43.097,17
									0,00

Ισοζύγιο Λογιστικής
Κινήσεις από 01/11/2007 έως 30/11/2007

Κωδικός Από Μετοφορά	Περιγραφή	Απογραφή		Κίνηση Περιόδου		Προσδευτικά		Υπόλοιπο	
		Χρέωση	Πιστωση	Χρέωση	Πιστωση	Χρέωση	Πιστωση	Χρέωση	Πιστωση
20-98-00-0077	ΕΚΠΩΣΕΙΣ-ΕΠΙΣΤΡΑΦΟΡΩΝ ΕΜΠΟΡ.19%	0,00	0,00	17.547,20	1.000,00	44.087,17	1.000,00	43.087,17	0,00
30	ΠΕΛΑΤΕΣ			31.840,43	31.840,43	40.808,23	40.808,23		1.000,00
30-00	ΠΕΛΑΤΕΣ ΕΣΩΤΕΡΙΚΟΥ			31.840,43	31.840,43	40.808,23	40.808,23		
30-00-00	ΠΕΛΑΤΕΣ ΕΣΩΤΕΡΙΚΟΥ			1.714,08	1.714,08	1.714,08	1.714,08		
30-00-00-0001	ΦΕΡΕΤΩΗ ΚΟΝΙΝΑ			1.154,30	1.154,30	1.154,30	1.154,30		
30-00-00-0002	ΚΟΥΛΟΥΡΗΣ ΠΕΤΡΟΣ			559,78	559,78	559,78	559,78		
30-00-01	ΠΕΛΑΤΕΣ ΕΣΩΤΕΡΙΚΟΥ ΛΙΑΝΙΚΗΣ			30.126,35	30.126,35	39.094,15	39.094,15		
30-00-01-0000	ΠΕΛΑΤΕΣ ΕΣΩΤΕΡΙΚΟΥ ΛΙΑΝΙΚΗΣ			30.126,35	30.126,35	39.094,15	39.094,15		
31	ΓΡΑΜΜΑΤΙΑ ΕΙΣΠΡΑΚΤΕΑ			577,15	577,15	577,15	577,15		
31-00	ΓΡΑΜΜΑΤΙΑ ΣΤΟ ΧΑΡΤΟΦΥΛΑΚΙΟ			577,15	577,15	577,15	577,15		
31-00-00	ΓΡΑΜΜΑΤΙΑ ΣΤΟ ΧΑΡΤΟΦΥΛΑΚΙΟ			577,15	577,15	577,15	577,15		
31-00-00-0012	ΓΡΑΜΜΑΤΙΑ ΕΙΣΠΡΑΚΤΕΑ ΛΗΞΗΣ ΔΕΚΕΜΒΡΙΟΥ			577,15	577,15	577,15	577,15		
33	ΧΡΕΩΣΤΕΣ ΔΙΑΦΟΡΩΝ			559,78	559,78	120.559,78	120.559,78		
33-03	ΜΕΤΟΧΟΙ ΛΥΣΙΜΟΣ ΚΑΛΥΨΕΩΣ ΚΕΦΑΛΑΙΟΥ					60.000,00	60.000,00		
33-03-00	ΜΕΤΟΧΟΙ ΛΥΣΙΜΟΣ ΚΑΛΥΨΕΩΣ ΚΕΦΑΛΑΙΟΥ					60.000,00	60.000,00		
33-03-00-0000	ΚΑΚΟΥΡΑ ΕΥΑΓΓΕΛΙΑ (700'30)					21.000,00	21.000,00		
33-03-00-0001	ΜΑΝΑΣΙΩΗΣ ΣΠΥΡΟΣ (400'30)					12.000,00	12.000,00		
33-03-00-0002	ΒΙΤΣΑ ΑΓΛΙΑ (300'30)					9.000,00	9.000,00		
33-03-00-0003	ΤΣΙΡΑΗΣ ΒΕΛΩΔΡΟΣ (300'30)					9.000,00	9.000,00		
33-03-00-0004	ΚΑΚΟΥΡΑΣ ΑΘΑΝΑΣΙΟΣ (300'30)					9.000,00	9.000,00		
33-04	ΟΦΕΙΛΟΜΕΝΟ ΚΕΦΑΛΑΙΟ					60.000,00	60.000,00		
33-04-00	ΟΦΕΙΛΟΜΕΝΟ ΚΕΦΑΛΑΙΟ					60.000,00	60.000,00		
33-04-00-0000	ΚΑΚΟΥΡΑ ΕΥΑΓΓΕΛΙΑ					21.000,00	21.000,00		
33-04-00-0001	ΜΑΝΑΣΙΩΗΣ ΣΠΥΡΟΣ					12.000,00	12.000,00		
33-04-00-0002	ΒΙΤΣΑ ΑΓΛΙΑ					9.000,00	9.000,00		
33-04-00-0003	ΤΣΙΡΑΗΣ ΒΕΛΩΔΡΟΣ					9.000,00	9.000,00		
33-04-00-0004	ΚΑΚΟΥΡΑΣ ΑΘΑΝΑΣΙΟΣ					9.000,00	9.000,00		
33-90	ΕΠΙΤΑΓΕΣ ΕΙΣΠΡΑΚΤΕΕΣ (ΜΕΤΑΧΡΟΝΙΜΕΝΕΣ)			559,78	559,78	559,78	559,78		
33-90-00	ΕΠΙΤΑΓΕΣ ΕΙΣΠΡΑΚΤΕΕΣ			559,78	559,78	559,78	559,78		
33-90-00-0011	ΕΠΙΤΑΓΕΣ ΕΙΣΠΡΑΚΤΕΕΣ ΜΕΤΑΧΡ.ΛΗΞΗΣ ΝΟΕΜΒΡΙΟΥ			559,78	559,78	559,78	559,78		
38	ΧΡΗΜΑΤΙΚΑ ΔΙΑΘΕΣΙΜΑ			31.263,28	29.212,98	138.031,08	109.260,72	28.770,36	
38-00	ΤΑΜΕΙΟ			30.703,50	28.339,43	77.471,30	65.706,77	11.764,53	
38-00-00	ΤΑΜΕΙΟ			30.703,50	28.339,43	77.471,30	65.706,77	11.764,53	
38-00-00-0000	ΤΑΜΕΙΟ			30.703,50	28.339,43	77.471,30	65.706,77	11.764,53	
38-03	ΚΑΤΑΘΕΣΕΙΣ ΟΦΕΩΣ ΣΕ ΔΡΧ.			559,78	873,55	60.559,78	43.553,95	17.005,83	
38-03-00	ΚΑΤΑΘΕΣΕΙΣ ΟΦΕΩΣ ΣΕ ΤΡΑΠΕΖΕΣ			559,78	873,55	60.559,78	43.553,95	17.005,83	
38-03-00-0000	ΚΑΤΑΘΕΣΕΙΣ ΟΦΕΩΣ ΣΕ Τ.Ε.			559,78	873,55	60.559,78	43.553,95	17.005,83	
Σε Μετοφορά		0,00	0,00	81.787,84	62.613,19	344.073,41	271.528,73	72.444,68	0,00

Ισοζύγιο Λογιστικής
Κινήσεις από 01/11/2007 έως 30/11/2007

Κωδικός	Περιγραφή	Απογραφή		Κίνηση Περιόδου		Προσδευτικά		Υπόλοιπο	
		Χρέωση	Πιστωση	Χρέωση	Πιστωση	Χρέωση	Πιστωση	Χρέωση	Πιστωση
Από Μετοφώρα		0,00	0,00	81.787,84	62.613,19	344.073,41	271.528,73	72.444,68	0,00
40	ΚΕΦΑΛΑΙΟ					60.000,00	120.000,00		60.000,00
40-00	ΚΑΤΑΒΛΗΝΟ ΜΕΤΟΧΙΚΟ ΚΕΦΑΛ ΚΟΙΝΩΝ ΜΕΤΟΧΩΝ					60.000,00	60.000,00		60.000,00
40-00-00	ΚΑΤΑΒΛΗΜΕΝΟ ΜΕΤΟΧΙΚΟ ΚΕΦΑΛΑΙΟ Κ.ΜΕΤΟΧΩΝ					60.000,00	60.000,00		60.000,00
40-00-00-0000	ΚΑΤΑΒΛΗΜΕΝΟ ΜΕΤΟΧΙΚΟ ΚΕΦΑΛΑΙΟ Κ.ΜΕΤΟΧΩΝ					60.000,00	60.000,00		60.000,00
40-02	ΟΦΕΙΛΟΜΕΝΟ ΜΕΤΟΧ ΚΕΦΑΛ ΚΟΙΝΩΝ ΜΕΤΟΧΩΝ					60.000,00	60.000,00		60.000,00
40-02-00	ΟΦΕΙΛΟΜΕΝΟ ΜΕΤΟΧΙΚΟ ΚΕΦΑΛΑΙΟ Κ.ΜΕΤΟΧΩΝ					60.000,00	60.000,00		60.000,00
40-02-00-0000	ΟΦΕΙΛΟΜΕΝΟ ΜΕΤΟΧΙΚΟ ΚΕΦΑΛΑΙΟ Κ.ΜΕΤΟΧΩΝ					60.000,00	60.000,00		60.000,00
50	ΠΡΟΜΗΘΕΥΤΕΣ			24.490,46	22.358,75	56.656,09	64.982,95		8.326,86
50-00	ΠΡΟΜΗΘΕΥΤΕΣ ΕΣΤΕΡΙΚΟΥ			24.490,46	22.358,75	56.656,09	64.982,95		8.326,86
50-00-00	ΠΡΟΜΗΘΕΥΤΕΣ ΕΣΤΕΡΙΚΟΥ			24.490,46	22.358,75	56.656,09	64.982,95		8.326,86
50-00-00-0001	ΚΑΡΑΠΑΤΟΥΛΟΥ ΕΥΓΥΜΙΟΣ					500,00	500,00		
50-00-00-0003	ΣΑΡΑΝΤΗΣ ΚΩΝΙΝΟΣ					130,00	130,00		
50-00-00-0004	ΠΕΤΡΟΥ ΓΕΩΡΓΙΟΣ			2.000,00		5.000,00	5.000,00		
50-00-00-0005	ΗΛΙΑΔΗΣ ΙΩΑΝΝΗΣ					3.500,00	3.500,00		
50-00-00-0006	ΑΓΙΩΤΗΣ ΓΕΩΡΓΙΟΣ					2.975,00	2.975,00		
50-00-00-0007	ΓΕΙΤΣΙΔΗΣ ΛΑΖΑΡΟΣ					1.785,00	1.785,00		
50-00-00-0008	ΠΑΠΑΔΟΠΟΥΛΟΣ ΧΡΗΣΤΟΣ			2.000,00		6.000,00	8.000,00		2.000,00
50-00-00-0009	MULTICHOISE AE					2.225,30	2.225,30		
50-00-00-0010	ΠΑΝΑΓΙΩΤΙΔΗΣ ΠΕΤΡΟΣ					476,00	476,00		
50-00-00-0011	ΣΑΡΑΣΙΔΟΥ ΕΛΕΝΗ					595,00	595,00		
50-00-00-0012	BOSCH AE			3.203,16	3.065,44	5.051,30	5.837,66		786,36
50-00-00-0013	SIEMENS AE			6.328,22	7.454,16	10.169,42	12.509,28		2.350,86
50-00-00-0014	WHIRLPOOL AE			3.633,48	3.488,13	5.450,20	6.540,24		1.090,04
50-00-00-0015	LG AE			5.848,01	6.873,43	7.730,74	9.830,34		2.099,60
50-00-00-0016	ΧΑΡΑΜΠΙΔΟΥ ΣΟΥΛΤΑΝΑ					666,40	666,40		
50-00-00-0017	ΚΩΣΤΟΠΟΥΛΟΣ ΑΛΕΞΑΝΔΡΟΣ			59,50	59,50	628,32	628,32		
50-00-00-0018	ΚΟΥΡΟΥΜΠΑΛΗΣ ΙΩΑΝΝΗΣ			200,00	200,00	400,00	400,00		
50-00-00-0019	ΤΡΙΑΝΤΑΦΥΛΛΙΔΗΣ ΓΕΩΡΓΙΟΣ			500,00	500,00	1.833,32	1.833,32		
50-00-00-0020	ΔΕΗ			351,41	351,41	351,41	351,41		
50-00-00-0022	ΣΕΛΠΕΚΙΔΗΣ Χ. ΝΙΚΟΛΑΟΣ					833,00	833,00		
50-00-00-0026	ΕΛΛΗΝΙΚΟ ΔΗΜΟΣΙΟ ΦΠΑΥ			366,68	366,68	366,68	366,68		
53	ΠΙΣΤΩΤΕΣ ΔΙΑΦΟΡΩΝ			4.120,19	4.120,19	10.744,62	10.744,62		
53-00	ΑΠΟΛΥΣΕΣ ΠΡΟΣΩΠΙΚΟΥ ΠΛΗΡΩΤΕΣ			3.246,64	3.246,64	4.990,67	4.990,67		
53-00-00	ΑΠΟΛΥΣΕΣ ΠΡΟΣ ΠΛΗΡ.			3.246,64	3.246,64	4.990,67	4.990,67		
53-00-00-0000	ΑΠΟΛΥΣΕΣ ΠΡΟΣΩΠΙΚΟΥ ΠΛΗΡΩΤΕΣ			3.246,64	3.246,64	4.990,67	4.990,67		
53-90	ΕΠΙΤΑΓΕΣ ΠΛΗΡΩΤΕΣ (ΜΕΤΑΧΡΟΝΟΛΟΓΗΜΕΝΕΣ)			873,55	873,55	5.763,95	5.763,95		
53-90-00	ΕΠΙΤΑΓΕΣ ΠΛΗΡΩΤΕΣ			873,55	873,55	5.763,95	5.763,95		
ΣΣ Μετοφώρα		0,00	0,00	110.398,49	89.092,13	471.474,12	467.356,30	72.444,68	68.326,86

Ισοζύγιο Λογιστικής
Κινήσεις από 01/11/2007 έως 30/11/2007

Κωδικός	Περιγραφή	Απογραφή		Κίνηση Περιόδου		Προσδευτικά		Υπόλοιπο	
		Χρέωση	Πιστωση	Χρέωση	Πιστωση	Χρέωση	Πιστωση	Χρέωση	Πιστωση
Από Μετοφορά		0,00	0,00	110.398,49	89.092,13	471.474,12	467.356,30	72.444,68	68.326,86
53-90-00-0010	ΕΠΙΤΑΓΕΣ ΠΑΗΡΩΤΕΣ ΜΕΤΑΧΡ.ΛΗΞΗΣ ΟΚΤΩΒΡΙΟΥ			873,55	873,55	4.880,40	4.880,40		
53-90-00-0011	ΕΠΙΤΑΓΕΣ ΠΑΗΡΩΤΕΣ ΜΕΤΑΧΡ.ΛΗΞΗΣ ΝΟΕΜΒΡΙΟΥ			873,55	873,55	873,55	873,55		
54	ΥΠΟΧΡΕΩΣΕΙΣ ΑΠΟ ΦΟΡΟΥΣ - ΤΕΛΗ			12.487,48	14.007,28	31.868,54	28.416,52	3.450,02	
54-00	ΦΟΡΟΣ ΠΡΟΣΤΙΘΕΜΕΝΗΣ ΑΞΙΑΣ			12.120,80	13.717,28	31.501,86	27.761,84	3.740,02	
54-00-00	ΦΟΡΟΣ ΠΡΟΣΤΙΘΕΜΕΝΗΣ ΑΞΙΑΣ			3.550,02	5.336,50	14.730,98	11.180,96	3.550,02	
54-00-00-0009	ΑΠΟΣΟΗ ΦΠΑ ΣΕΠΤΕΜΒΡΙΟΥ					5.844,46	5.844,46		
54-00-00-0010	ΑΠΟΣΟΗ ΦΠΑ ΟΚΤΩΒΡΙΟΥ					5.336,50	5.336,50		
54-00-00-0011	ΑΠΟΣΟΗ ΦΠΑ ΝΟΕΜΒΡΙΟΥ					3.550,02	3.550,02		
54-00-20	ΦΠΑ ΕΙΣΡΟΔΩΝ ΕΜΠΟΡ.ΕΣΩΤΕΡ.			3.333,96	3.143,96	5.543,12	5.353,12	190,00	
54-00-20-0077	ΦΠΑ ΕΙΣΡΟΔΩΝ ΕΜΠΟΡ.ΕΣΩΤΕΡ.19%			3.333,96	3.143,96	5.543,12	5.353,12	190,00	
54-00-28	ΦΠΑ ΕΙΣΡΟΔΩΝ ΠΑΤΩΝ ΣΤΟΙΧΕΙΩΝ					1.841,61	1.841,61		
54-00-28-0077	ΦΠΑ ΕΙΣΡΟΔΩΝ ΠΑΤΩΝ ΣΤΟΙΧΕΙΩΝ ΦΠΑ 19%					1.841,61	1.841,61		
54-00-29	ΦΠΑ ΕΞΟΔΩΝ-ΔΑΠΑΝΩΝ			153,19	153,19	2.870,72	2.870,72		
54-00-29-0076	ΦΠΑ ΕΞΟΔΩΝ-ΔΑΠΑΝΩΝ 9%			15,96	15,96	15,96	15,96		
54-00-29-0077	ΦΠΑ ΕΞΟΔΩΝ-ΔΑΠΑΝΩΝ 19%			137,24	137,24	2.854,77	2.854,77		
54-00-70	ΦΠΑ ΕΚΡΟΔΩΝ ΕΜΠΟΡ.ΕΙΣΩΤΕΡΙΚΟΥ			5.083,63	5.083,63	6.515,43	6.515,43		
54-00-70-0077	ΦΠΑ ΕΚΡΟΔΩΝ ΕΜΠΟΡΕΥΜ.ΕΙΣΩΤΕΡΙΚΟΥ 19%			5.083,63	5.083,63	6.515,43	6.515,43		
54-04	ΦΟΡΟΙ - ΤΕΛΗ ΑΜΟΙΒΩΝ ΤΡΙΤΩΝ			366,68	100,00	366,68	466,68	100,00	
54-04-00	ΦΟΡΟΣ ΑΜΟΙΒΩΝ ΕΛΕΥΘ.ΕΠΑΓΓ.			366,68	100,00	366,68	466,68	100,00	
54-04-00-0000	ΦΟΡΟΣ ΑΜΟΙΒΩΝ ΕΛΕΥΘΕΡΩΝ ΕΠΑΓΓΕΛΜΑΤΙΩΝ			366,68	100,00	366,68	466,68	100,00	
54-98	ΦΠΑ ΕΠΙΣΤΡΟΦΩΝ 19%					190,00	190,00		
54-98-20	ΦΠΑ ΕΠΙΣΤΡΟΦΩΝ 19%					190,00	190,00		
54-98-20-0077	ΦΠΑ ΕΠΙΣΤΡΟΦΩΝ 19%					190,00	190,00		
55	ΑΣΦΑΛΙΣΤΙΚΟΙ ΟΡΓΑΝΙΣΜΟΙ			1.111,88	2.014,59	1.111,88	3.126,47	2.014,59	
55-00	ΙΔΡΥΜΑ ΚΟΙΝΩΝΙΚΩΝ ΑΣΦΑΛΙΣΕΩΝ (ΙΚΑ)			873,55	1.588,42	873,55	2.461,97	1.588,42	
55-00-00	ΙΔΡΥΜΑ ΚΟΙΝ.ΑΣΦΑΛΙΣΕΩΝ(ΙΚΑ)			873,55	1.588,42	873,55	2.461,97	1.588,42	
55-00-00-0000	ΙΚΑ ΛΟΓΑΡΙΑΣΜΟΣ ΤΡΕΧΟΥΣΑΣ ΚΙΝΗΣΗΣ			873,55	1.588,42	873,55	2.461,97	1.588,42	
55-02	ΕΠΙΚΟΥΡΙΚΑ ΤΑΜΕΙΑ			238,33	426,17	238,33	664,50	426,17	
55-02-00	ΕΠΙΚΟΥΡΙΚΑ ΤΑΜΕΙΑ			238,33	426,17	238,33	664,50	426,17	
55-02-00-0000	ΕΠΙΚΟΥΡΙΚΑ ΤΑΜΕΙΑ ΤΕΛΕΚ			238,33	426,17	238,33	664,50	426,17	
60	ΑΜΟΙΒΕΣ ΚΑΙ ΕΞΟΔΑ ΠΡΟΣΩΠΙΚΟΥ			5.261,23	8.117,14	8.117,14	8.117,14		
60-00	ΑΜΟΙΒΕΣ ΕΜΜΙΣΘΟΥ ΠΡΟΣΩΠΙΚΟΥ			4.094,37	6.310,47	6.310,47	6.310,47		
60-00-00	ΤΑΚΤΙΚΕΣ ΑΠΟΣΧΕΣ ΕΜΜΙΣΘΩΝ			4.094,37	6.310,47	6.310,47	6.310,47		
60-00-00-0000	ΤΑΚΤΙΚΕΣ ΑΠΟΣΧΕΣ ΕΜΜΙΣΘΟΥ ΠΡΟΣΩΠΙΚΟΥ			4.094,37	6.310,47	6.310,47	6.310,47		
60-03	ΕΡΓΟΔΟΤΕΣ ΕΙΣΦΟΡ & ΕΠΙΒΑΡ ΕΜΜΙΣ ΠΡΟΣΩΠ			1.166,86	1.806,67	1.806,67	1.806,67		
60-03-00	ΕΡΓΟΔΟΤ.ΕΙΣΦΟΡ.ΙΚΑ			1.037,75	1.604,81	1.604,81	1.604,81		
60-03-00-0000	ΕΡΓΟΔΟΤ.ΕΙΣΦΟΡ.ΙΚΑ ΕΜΜΙΣΘ.ΠΡΟΣΩΠΙΚΟΥ			1.037,75	1.604,81	1.604,81	1.604,81		
Σε Μετοφορά		0,00	0,00	129.269,08	105.114,00	512.571,68	498.901,29	84.011,84	70.341,45

Ισοζύγιο Λογιστικής
Κινήσεις από 01/11/2007 έως 30/11/2007

Κωδικός	Περιγραφή	Απογραφή		Κίνηση Περιόδου		Προσδευτικά		Υπόλοιπο	
		Χρέωση	Πιστωση	Χρέωση	Πιστωση	Χρέωση	Πιστωση	Χρέωση	Πιστωση
Από Μετοφορά		0,00	0,00	129.269,08	105.114,00	512.571,68	498.901,29	84.011,84	70.341,45
60-03-02	ΕΡΓΟΔΟΤΙΚΕΣ ΕΙΣΦΟΡΕΣ ΤΑΜΕΙΩΝ ΕΠΙΚΟΥΡΙΚΗΣ ΑΣΦΑΛΙΣΗΣ			129,11		201,86		201,86	
60-03-02-0000	ΕΡΓΟΔΟΤΙΚΕΣ ΕΙΣΦΟΡΕΣ ΤΕΛΕΚ			129,11		201,86		201,86	
61	ΑΜΟΙΒΕΣ ΚΑΙ ΕΞΟΔΑ ΤΡΙΤΩΝ			672,26		2.784,85		2.784,85	
61-00	ΑΜΟΙΒ & ΕΞΟΔΑ ΥΠΟΚΕΙΜ ΣΕ ΠΑΡΑΚΡ Φ.ΕΙΣΟΔ			504,20		2.448,73		2.448,73	
61-00-00	ΑΜΟΙΒΕΣ & ΕΞΟΔΑ ΔΙΚΗΓΟΡΩΝ					600,00		600,00	
61-00-00-0001	ΑΜΟΙΒΕΣ & ΕΞΟΔΑ ΣΥΜΒΟΛΑΙΟΓΡΑΦΩΝ ΑΝΕΥ ΦΠΑ					600,00		600,00	
61-00-06	ΑΜΟΙΒΕΣ ΚΑΙ ΕΞΟΔΑ ΛΟΓΙΣΤΩΝ			504,20		1.848,73		1.848,73	
61-00-06-0077	ΑΜΟΙΒΕΣ ΚΑΙ ΕΞΟΔΑ ΛΟΓΙΣΤΩΝ ΦΠΑ 19%			504,20		1.848,73		1.848,73	
61-92	ΕΙΣΦ ΥΠΕΡ ΤΡΙΤΩΝ ΓΙΑ ΕΛΕΥΘΕΡΟΥΣ ΕΠΑΓΓΕΛ			168,06		336,12		336,12	
61-92-01	ΕΙΣΦΟΡΕΣ Τ.Σ.Υ. ΕΜΜΙΣΘΩΝ ΙΑΤΡΩΝ			168,06		336,12		336,12	
61-92-01-0077	ΑΜΟΙΒΕΣ ΣΥΝΕΡΓΕΙΩΝ ΚΑΘΑΡΙΣΜΟΥ ΚΤΙΡΙΩΝ ΦΠΑ 19%			168,06		336,12		336,12	
62	ΠΑΡΟΧΕΣ ΤΡΙΤΩΝ			1.865,46		4.935,46		4.935,46	
62-03	ΤΗΛΕΠΙΚΟΙΝΩΝΙΕΣ			50,00		100,00		100,00	
62-03-10	ΑΓΟΡΕΣ ΤΗΛΕΚΑΡΤΩΝ ΠΡΟΣ ΔΙΑΘΕΣΗ (ΓΝΩΜ. 147/1968/1983)			50,00		100,00		100,00	
62-03-10-0077	ΥΠΗΡΕΣΙΕΣ ΦΥΛΑΞΗΣ 19%			50,00		100,00		100,00	
62-04	ΕΝΟΙΚΙΑ			1.500,00		4.500,00		4.500,00	
62-04-01	ΕΝΟΙΚΙΑ ΚΤΙΡΙΩΝ-ΤΕΧΝΙΚΩΝ ΕΡΓΩΝ			1.500,00		4.500,00		4.500,00	
62-04-01-0000	ΕΝΟΙΚΙΑ ΚΤΙΡΙΩΝ-ΤΕΧΝΙΚΩΝ ΕΡΓΩΝ			1.500,00		4.500,00		4.500,00	
62-98	ΛΟΙΠΕΣ ΠΑΡΟΧΕΣ ΤΡΙΤΩΝ			335,46		335,46		335,46	
62-98-00	ΦΩΤΙΣΜΟΣ(ΠΑΛΗΝ ΗΛΕΚΤΡ.ΕΝΕΡΓΕΙΑΣ ΠΑΡΑΓΩΓΗΣ)			335,46		335,46		335,46	
62-98-00-0000	ΦΩΤΙΣΜΟΣ(ΠΑΛΗΝ ΗΛΕΚΤΡ.ΕΝΕΡΓΕΙΑΣ ΠΑΡΑΓΩΓΗΣ) ΑΝΕΥ ΦΠΑ			169,23		169,23		169,23	
62-98-00-0076	ΦΩΤΙΣΜΟΣ(ΠΑΛΗΝ ΗΛΕΚΤΡ.ΕΝΕΡΓΕΙΑΣ ΠΑΡΑΓΩΓΗΣ) ΦΠΑ 9%			177,23		177,23		177,23	
63	ΦΟΡΟΙ - ΤΕΛΗ			54,00		162,00		162,00	
63-98	ΔΙΑΦΟΡΟΙ ΦΟΡΟΙ - ΤΕΛΗ			54,00		162,00		162,00	
63-98-00	ΧΑΡΤΟΤΗΜΟ ΜΙΣΘΩΜΑΤΩΝ			54,00		162,00		162,00	
63-98-00-0000	ΧΑΡΤΟΤΗΜΟ ΜΙΣΘΩΜΑΤΩΝ			54,00		162,00		162,00	
64	ΔΙΑΦΟΡΑ ΕΞΟΔΑ					12.740,10		12.740,10	
64-00	ΕΞΟΔΑ ΜΕΤΑΦΟΡΩΝ					12.630,86		12.630,86	
64-00-00	ΕΞΟΔΑ ΚΙΝΗΣΗΣ ΔΙΟΚΤ.ΜΕΤΑΦ.ΜΕΣΩΝ					12.630,86		12.630,86	
64-00-00-0078	ΔΙΑΦΟΡΑ ΕΞΟΔΑ 19%					12.630,86		12.630,86	
64-07	ΕΝΤΥΠΑ ΚΑΙ ΓΡΑΦΙΚΗ ΥΛΗ					109,24		109,24	
64-07-03	ΓΡΑΦΙΚΗ ΥΛΗ & ΛΟΙΠΑ ΥΛΙΚΑ ΓΡΑΦΕΙΩΝ					109,24		109,24	
64-07-03-0077	ΓΡΑΦΙΚΗ ΥΛΗ & ΛΟΙΠΑ ΥΛΙΚΑ ΓΡΑΦΕΙΩΝ ΦΠΑ 19%					109,24		109,24	
70	ΠΩΛΗΣΕΙΣ ΕΜΠΟΡΕΥΜΑΤΩΝ					26.756,80		34.292,80	34.292,80
70-00	ΠΩΛΗΣΕΙΣ ΕΜΠΟΡΕΥΜΑΤΩΝ ΕΣΩΤΕΡΙΚΟΥ ΧΩΔΡΙΚΑ					1.440,40		1.440,40	1.440,40
Σε Μετοφορά		0,00	0,00	131.870,80	131.870,80	533.194,09	533.194,09	104.634,25	104.634,25

Ισοζύγιο Λογιστικής
Κινήσεις από 01/11/2007 έως 30/11/2007

Κωδικός	Περιγραφή	Απογραφή		Κίνηση Περιόδου		Προσθετικά		Υπόλοιπο	
		Χρέωση	Πιστωση	Χρέωση	Πιστωση	Χρέωση	Πιστωση	Χρέωση	Πιστωση
Από Μεταφορά		0,00	0,00	131.870,80	131.870,80	533.194,09	533.194,09	104.634,25	104.634,25
70-00-00	ΠΩΛΗΣΕΙΣ ΕΜΠΟΡΕΥΜΑΤΩΝ ΕΣΩΤΕΡΙΚΟΥ ΧΩΝΔΡΙΚΑ			1.440,40	1.440,40		1.440,40		1.440,40
70-00-00-0077	ΠΩΛΗΣ ΕΜΠΟΡ ΕΣΩΤΕΡ ΧΩΝΔΡΙΚΑ ΦΠΑ 19%			1.440,40	1.440,40		1.440,40		1.440,40
70-03	ΛΙΑΝΙΚΕΣ ΠΩΛΗΣΕΙΣ ΕΜΠΟΡΕΥΜΑΤΩΝ ΕΣΩΤΕΡΙΚΟΥ			25.316,40	25.316,40		32.652,40		32.652,40
70-03-00	ΛΙΑΝΙΚΕΣ ΠΩΛΗΣΕΙΣ ΕΜΠΟΡΕΥΜΑΤΩΝ ΕΣΩΤΕΡΙΚΟΥ			25.316,40	25.316,40		32.652,40		32.652,40
70-03-00-0077	ΛΙΑΝΙΚΕΣ ΠΩΛΗΣΕΙΣ ΕΜΠΟΡΕΥΜΑΤΩΝ ΕΣΩΤΕΡΙΚΟΥ ΦΠΑ 19%			25.316,40	25.316,40		32.652,40		32.652,40
Σύνολο Βαθμού 4		0,00	0,00	131.870,80	131.870,80	533.194,09	533.194,09	105.924,25	105.924,25
Σύνολο Βαθμού 3		0,00	0,00	131.870,80	131.870,80	533.194,09	533.194,09	105.924,25	105.924,25
Σύνολο Βαθμού 2		0,00	0,00	131.870,80	131.870,80	533.194,09	533.194,09	105.924,25	105.924,25
Σύνολο Βαθμού 1		0,00	0,00	131.870,80	131.870,80	533.194,09	533.194,09	104.634,25	104.634,25

6.3.2 ΤΡΙΤΟΒΑΘΜΙΟΣ

σελ. 1

Εταιρεία: ΗΛΕΚΤΡΟΜΑΡΚΕΤ Α.Ε.

Κωδικός	Περιγραφή	Απογραφή		Κίνηση Περιόδου		Προοδευτικά		Υπόλοιπο	
		Χρέωση	Πιστωση	Χρέωση	Πιστωση	Χρέωση	Πιστωση	Χρέωση	Πιστωση
Από Μεταφορά		0,00	0,00	0,00	0,00	0,00	0,00	0,00	0,00
12	ΜΗΧΗΤΑ-ΤΕΧΝΕΓΚΑΤ.-ΛΟΙΠ ΜΗΧΗΚΟΣ ΕΞΟΤΛΙΣ					700,00		700,00	
12-06	ΛΟΙΠΟΣ ΜΗΧΗΚΟΣ ΕΞΟΤΛ					700,00		700,00	
12-06-01	ΛΟΙΠΟΣ ΜΗΧΗΚΟΣ ΕΞΟΤΛ ΑΓΟΡΕΣ					700,00		700,00	
14	ΕΠΙΓΡΑ ΚΑΙ ΛΟΙΠΟΣ ΕΞΟΤΛΙΣΜΟΣ					8.592,69		8.592,69	
14-00	ΕΠΙΓΡΑ					6.722,69		6.722,69	
14-00-01	ΑΓΟΡΕΣ ΕΠΙΓΡΩΝ					6.722,69		6.722,69	
14-02	ΜΗΧΑΝΕΣ ΓΡΑΦΕΙΟΥ					670,00		670,00	
14-02-01	ΜΗΧΑΝΕΣ ΓΡΑΦΕΙΟΥ ΑΓΟΡΕΣ					670,00		670,00	
14-03	ΗΥ ΚΑΙ ΗΛΕΚΤΡΟΝΙΚΑ ΣΥΓΚΡΟΤΗΜΑΤΑ					1.200,00		1.200,00	
14-03-01	ΗΥ ΚΑΙ ΗΛΕΚΤΡΟΝΙΚΑ ΣΥΓΚΡΟΤΗΜΑΤΑ ΑΓΟΡΕΣ					1.200,00		1.200,00	
16	ΑΣΩΜ. ΑΚΙΝΗΤ. & ΕΞΟΔΑ ΠΟΛΥΤΟΥΣ ΑΠΟΣΒ.					2.630,08		2.630,08	
16-10	ΕΞΟΔΑ ΔΡΥΣΕΩΣ & ΠΡΩΤΗΣ ΕΓΚΑΤΑΣΤΑΣΕΩΣ					2.230,08		2.230,08	
16-10-00	ΕΞΟΔΑ ΔΡΥΣΕΩΣ & ΠΡΩΤΗΣ ΕΓΚΑΤΑΣΤΑΣΗΣ					2.230,08		2.230,08	
16-17	ΕΞΟΔΑ ΑΝΑΛΙΟΡΤΑΝΣΙΩΣ					400,00		400,00	
16-17-01	ΕΞΟΔΑ ΑΝΑΛΙΟΡΤΑΝΣΙΩΣ ΑΓΟΡΕΣ					400,00		400,00	
18	ΣΥΜΕΤΟΧΕΣ ΚΑΙ ΛΟΙΠΕΣ ΜΑΚΡΟΠΡΟΣΕΣΜΕΣ ΑΠΑΙΤΗΣΕΙΣ					3.000,00		3.000,00	
18-11	ΔΟΣΙΜΕΝΕΣ ΕΓΓΥΗΣΕΙΣ					3.000,00		3.000,00	
18-11-00	ΔΟΣΙΜΕΝΕΣ ΕΓΓΥΗΣΕΙΣ					3.000,00		3.000,00	
20	ΕΜΠΟΡΕΥΜΑΤΑ			17.547,20	1.000,00	29.174,40	1.000,00	28.174,40	
20-00	ΕΜΠΟΡΕΥΜΑΤΑ			17.547,20		29.174,40		29.174,40	
20-00-00	ΑΓΟΡΕΣ ΧΡΗΣΕΩΣ ΕΣΩΤΕΡΙΚΟΥ			17.547,20	1.000,00	29.174,40	1.000,00	29.174,40	1.000,00
20-98	ΕΚΠΩΣΕΙΣ-ΕΠΙΣΤΡ ΑΓΟΡΩΝ ΕΜΠΟΡ.								1.000,00
20-98-00	ΕΚΠΩΣΕΙΣ-ΕΠΙΣΤΡ ΑΓΟΡΩΝ ΕΜΠΟΡ.								1.000,00
30	ΠΕΛΑΤΕΣ			31.840,43		40.808,23		40.808,23	
30-00	ΠΕΛΑΤΕΣ ΕΣΩΤΕΡΙΚΟΥ			31.840,43		40.808,23		40.808,23	
30-00-00	ΠΕΛΑΤΕΣ ΕΣΩΤΕΡΙΚΟΥ			1.714,08	1.714,08	1.714,08	1.714,08	1.714,08	
30-00-01	ΠΕΛΑΤΕΣ ΕΣΩΤΕΡΙΚΟΥ ΔΙΑΜΙΚΗΣ			30.126,35	30.126,35	39.094,15	39.094,15		
31	ΓΡΑΜΜΑΤΙΑ ΕΣΤΡΑΚΤΕΑ			577,15		577,15		577,15	
31-00	ΓΡΑΜΜΑΤΙΑ ΣΤΟ ΧΑΡΤΟΦΥΛΑΚΙΟ			577,15		577,15		577,15	
31-00-00	ΓΡΑΜΜΑΤΙΑ ΣΤΟ ΧΑΡΤΟΦΥΛΑΚΙΟ			577,15		577,15		577,15	
33	ΧΡΕΩΣΤΕΣ ΔΙΑΦΟΡΩΝ			559,78		120.559,78		120.559,78	
33-03	ΜΕΤΟΧΟΙ ΛΙΣΜΟΣ ΚΑΛΥΨΕΩΣ ΚΕΦΑΛΑΙΟΥ			559,78		60.000,00		60.000,00	
33-03-00	ΜΕΤΟΧΟΙ ΛΙΣΜΟΣ ΚΑΛΥΨΕΩΣ ΚΕΦΑΛΑΙΟΥ			559,78		60.000,00		60.000,00	
33-04	ΟΦΕΛΟΜΕΝΟ ΚΕΦΑΛΑΙΟ					60.000,00		60.000,00	
33-04-00	ΟΦΕΛΟΜΕΝΟ ΚΕΦΑΛΑΙΟ					60.000,00		60.000,00	
33-90	ΕΠΙΤΑΓΕΣ ΕΣΤΡΑΚΤΕΩΣ (ΜΕΤΑΦΟΡΟΜΕΝΕΣ)			559,78		559,78		559,78	
33-90-00	ΕΠΙΤΑΓΕΣ ΕΣΤΡΑΚΤΕΩΣ			559,78		559,78		559,78	
ΣΣ Μεταφορά		0,00	0,00	50.524,56	33.400,21	206.042,33	162.368,01	43.674,32	0,00

Ισοζύγιο Λογιστικής
Κινήσεις από 01/11/2007 έως 30/11/2007

Κωδικός	Περιγραφή	Απογραφή		Κίνηση Περιόδου		Προσδευτικά		Υπόλοιπο	
		Χρέωση	Πιστωση	Χρέωση	Πιστωση	Χρέωση	Πιστωση	Χρέωση	Πιστωση
Από Μεταφορά		0,00	0,00	50.524,56	33.400,21	206.042,33	162.368,01	43.674,32	0,00
38	ΧΡΗΜΑΤΙΚΑ ΔΙΑΘΕΣΙΜΑ			31.263,28	29.212,98	138.031,08	109.250,72	28.770,36	
38-00	ΤΑΜΕΙΟ			30.703,50	28.339,43	77.471,30	65.706,77	11.764,53	
38-00-00	ΤΑΜΕΙΟ			30.703,50	28.339,43	77.471,30	65.706,77	11.764,53	
38-03	ΚΑΤΑΘΕΣΕΙΣ ΟΝΕΩΣ ΣΕ ΔΡΧ.			589,78	873,55	60.559,78	43.553,95	17.005,83	
38-03-00	ΚΑΤΑΘΕΣΕΙΣ ΟΝΕΩΣ ΣΕ ΤΡΑΠΕΖΕΣ			589,78	873,55	60.559,78	43.553,95	17.005,83	
40	ΚΕΦΑΛΑΙΟ					60.000,00	120.000,00		60.000,00
40-00	ΚΑΤΑΒΛΗΤΟ ΚΕΦΑΛ ΚΟΙΝΩΝ ΜΕΤΟΧΩΝ					60.000,00	60.000,00		60.000,00
40-00-00	ΚΑΤΑΒΛΗΤΟ ΚΕΦΑΛΑΙΟ Κ.ΜΕΤΟΧΩΝ					60.000,00	60.000,00		60.000,00
40-02	ΟΦΕΙΛΟΜΕΝΟ ΜΕΤΟΧ ΚΕΦΑΛ ΚΟΙΝΩΝ ΜΕΤΟΧΩΝ					60.000,00	60.000,00		
40-02-00	ΟΦΕΙΛΟΜΕΝΟ ΜΕΤΟΧΙΚΟ ΚΕΦΑΛΑΙΟ Κ.ΜΕΤΟΧΩΝ					60.000,00	60.000,00		
50	ΠΡΟΜΗΘΕΥΤΕΣ			24.490,46	22.358,75	56.656,09	64.982,95	8.326,86	
50-00	ΠΡΟΜΗΘΕΥΤΕΣ ΕΣΤΕΡΙΚΟΥ			24.490,46	22.358,75	56.656,09	64.982,95	8.326,86	
50-00-00	ΠΡΟΜΗΘΕΥΤΕΣ ΕΣΤΕΡΙΚΟΥ			24.490,46	22.358,75	56.656,09	64.982,95	8.326,86	
53	ΠΙΣΤΩΤΕΣ ΔΙΑΦΟΡΩΝ			4.120,19	4.120,19	10.744,62	10.744,62		
53-00	ΑΠΟΛΟΧΕΣ ΠΡΟΣΩΠΙΚΟΥ ΠΛΗΡΩΤΕΣ			3.246,64	3.246,64	4.990,67	4.990,67		
53-00-00	ΑΠΟΛΟΧΕΣ ΠΡΟΣ ΠΛΗΡ.			3.246,64	3.246,64	4.990,67	4.990,67		
53-90	ΕΠΙΤΑΓΕΣ ΠΛΗΡΩΤΕΣ (ΜΕΤΑΦΟΡΟΛΟΓΗΜΕΝΕΣ)			873,55	873,55	5.753,95	5.753,95		
53-90-00	ΕΠΙΤΑΓΕΣ ΠΛΗΡΩΤΕΣ			873,55	873,55	5.753,95	5.753,95		
54	ΥΠΟΧΡΕΩΣΕΙΣ ΑΠΟ ΦΟΡΟΥΣ - ΤΕΛΗ			12.487,48	14.007,28	31.868,54	28.416,52	3.450,02	
54-00	ΦΟΡΟΣ ΠΡΟΣΤΙΘΕΜΕΝΗΣ ΑΞΙΑΣ			12.120,80	13.717,28	31.501,86	27.761,84	3.740,02	
54-00-00	ΦΟΡΟΣ ΠΡΟΣΤΙΘΕΜΕΝΗΣ ΑΞΙΑΣ			12.120,80	13.717,28	31.501,86	27.761,84	3.740,02	
54-00-20	ΦΠΑ ΕΙΣΡΟΔΩΝ ΕΜΠΟΡ ΕΣΤΕΡ.			3.333,96	3.143,96	5.543,12	5.353,12	190,00	
54-00-28	ΦΠΑ ΕΙΣΡΟΔΩΝ ΠΑΓΙΩΝ ΣΤΟΙΧΕΙΩΝ					1.841,61	1.841,61		
54-00-29	ΦΠΑ ΕΞΟΔΩΝ-ΔΑΠΑΝΩΝ			153,19	153,19	2.870,72	2.870,72		
54-00-70	ΦΠΑ ΕΚΡΟΔΩΝ ΕΜΠΟΡ ΕΣΤΕΡΙΚΟΥ			5.083,63	5.083,63	6.515,43	6.515,43		
54-04	ΦΟΡΟΙ - ΤΕΛΗ ΑΜΟΙΒΩΝ ΤΡΙΤΩΝ			366,68	100,00	366,68	466,68	100,00	
54-04-00	ΦΟΡΟΣ ΑΜΟΙΒΩΝ ΕΛΕΥΘ ΕΡΓΑΤ.			366,68	100,00	366,68	466,68	100,00	
54-98	ΦΠΑ ΕΠΙΣΤΡΟΦΩΝ 19%				190,00		190,00		190,00
54-98-20	ΦΠΑ ΕΠΙΣΤΡΟΦΩΝ 19%				190,00		190,00		190,00
55	ΑΣΦΑΛΙΣΤΙΚΟΙ ΟΡΓΑΝΙΣΜΟΙ			1.111,88	2.014,59	1.111,88	3.126,47	2.014,59	
55-00	ΔΙΔΥΜΑ ΚΟΙΝΩΝΙΚΩΝ ΑΣΦΑΛΙΣΕΩΝ (ΙΚΑ)			873,55	1.588,42	873,55	2.461,97	1.588,42	
55-00-00	ΔΙΔΥΜΑ ΚΟΙΝ ΑΣΦΑΛΙΣΕΩΝ(ΙΚΑ)			873,55	1.588,42	873,55	2.461,97	1.588,42	
55-02	ΕΠΙΚΟΥΡΙΚΑ ΤΑΜΕΙΑ			238,33	426,17	238,33	664,50	426,17	
55-02-00	ΕΠΙΚΟΥΡΙΚΑ ΤΑΜΕΙΑ			238,33	426,17	238,33	664,50	426,17	
60	ΑΜΟΙΒΕΣ ΚΑΙ ΕΞΩΔΑ ΠΡΟΣΩΠΙΚΟΥ			5.261,23		6.117,14		8.117,14	
60-00	ΑΜΟΙΒΕΣ ΕΜΜΕΣΟΥ ΠΡΟΣΩΠΙΚΟΥ			4.084,37		6.310,47		6.310,47	
60-00-00	ΤΑΚΤΙΚΕΣ ΑΠΟΛΟΧΕΣ ΕΜΜΕΣΩΝ			4.084,37		6.310,47		6.310,47	
Σε Μεταφορά		0,00	0,00	129.269,08	105.114,00	512.571,68	498.901,29	84.011,84	70.341,45

Ισοζύγιο Λογιστικής
Κινήσεις από 01/11/2007 έως 30/11/2007

Κωδικός	Περιγραφή	Απογραφή		Κίνηση Περιόδου		Προοδευτικά		Υπόλοιπο	
		Χρέωση	Πιστωση	Χρέωση	Πιστωση	Χρέωση	Πιστωση	Χρέωση	Πιστωση
Από Μετοφορά		0,00	0,00	129.269,08	105.114,00	512.571,68	498.901,29	84.011,84	70.341,45
60-03	ΕΡΓΟΔΙΚΕΣ ΕΙΣΦΟΡΕΣ & ΕΠΙΒΑΡ ΕΜΜΙΣ ΠΡΟΣΩΠ			1.166,86		1.806,67		1.806,67	
60-03-00	ΕΡΓΟΔΟΤ.ΕΙΣΦΟΡ.ΙΚΑ			1.037,75		1.504,81		1.504,81	
60-03-02	ΕΡΓΟΔΟΤΙΚΕΣ ΕΙΣΦΟΡΕΣ ΤΑΜΕΙΩΝ ΕΠΙΚΟΥΡΙΚΗΣ ΑΣΦΑΛΙΣΕΩΣ			129,11		201,86		201,86	
61	ΑΜΟΙΒΕΣ ΚΑΙ ΕΣΟΔΑ ΤΡΙΤΩΝ			672,26		2.784,65		2.784,65	
61-00	ΑΜΟΙΒ & ΕΣΟΔΑ ΥΠΟΚΕΙΜ ΣΕ ΠΑΡΑΧΡ.ΕΙΣΟΔ			504,20		2.448,73		2.448,73	
61-00-00	ΑΜΟΙΒΕΣ & ΕΣΟΔΑ ΔΙΚΗΓΟΡΩΝ					600,00		600,00	
61-00-06	ΑΜΟΙΒΕΣ ΚΑΙ ΕΣΟΔΑ ΛΟΓΙΣΤΩΝ			504,20		1.848,73		1.848,73	
61-92	ΕΙΣΦ.ΥΠΕΡ ΤΡΙΤΩΝ ΓΙΑ ΕΛΕΥΘΕΡΟΥΣ ΕΠΑΓΓΕΛ			168,06		336,12		336,12	
61-92-01	ΕΙΣΦΟΡΕΣ Τ.Σ.Α.Υ. ΕΜΜΙΣΩΝ ΙΑΤΡΩΝ			168,06		336,12		336,12	
62	ΠΑΡΟΧΕΣ ΤΡΙΤΩΝ			1.865,46		4.935,46		4.935,46	
62-03	ΤΗΛΕΠΙΚΟΙΝΩΣΙΕΣ			50,00		100,00		100,00	
62-03-10	ΑΓΟΡΕΣ ΤΗΛΕΚΑΡΤΩΝ ΠΡΟΣ ΔΙΑΘΕΣΗ (ΠΝΟΜ. 147/1968/1993)			50,00		100,00		100,00	
62-04	ΕΝΟΙΚΙΑ			1.500,00		4.500,00		4.500,00	
62-04-01	ΕΝΟΙΚΙΑ ΚΤΙΡΙΩΝ-ΤΕΧΝΙΚΩΝ ΕΡΓΩΝ			1.500,00		4.500,00		4.500,00	
62-98	ΛΟΙΠΕΣ ΠΑΡΟΧΕΣ ΤΡΙΤΩΝ			335,46		335,46		335,46	
62-98-00	ΦΩΤΙΣΜΟΣ(ΠΑΡΗ ΗΛΕΚΤΡ.ΕΝΕΡΓΕΙΑΣ ΠΑΡΑΓΩΓΗΣ)			335,46		335,46		335,46	
63	ΦΟΡΟΙ - ΤΕΛΗ			54,00		162,00		162,00	
63-98	ΔΙΑΦΟΡΟΙ ΦΟΡΟΙ - ΤΕΛΗ			54,00		162,00		162,00	
63-98-00	ΧΑΡΤΟΣΗΜΟ ΜΙΣΘΩΜΑΤΩΝ			54,00		162,00		162,00	
64	ΔΙΑΦΟΡΑ ΕΣΟΔΑ				12.740,10		12.740,10		
64-00	ΕΣΟΔΑ ΜΕΤΑΦΟΡΩΝ				12.630,66		12.630,66		
64-00-00	ΕΣΟΔΑ ΚΙΝΗΣΗΣ ΙΔΙΟΚΤ.ΜΕΤΑΦ.ΜΕΣΩΝ				12.630,66		12.630,66		
64-07	ΕΝΤΥΠΑ ΚΑΙ ΓΡΑΦΙΚΗ ΥΛΗ				109,24		109,24		
64-07-03	ΓΡΑΦΙΚΗ ΥΛΗ & ΛΟΙΠΑ ΥΛΙΚΑ ΓΡΑΦΕΙΩΝ				109,24		109,24		
70	ΠΩΛΗΣΕΙΣ ΕΜΠΟΡΕΥΜΑΤΩΝ				26.786,80		34.292,80		34.292,80
70-00	ΠΩΛΗΣΕΙΣ ΕΜΠΟΡΕΥΜΑΤΩΝ ΕΣΩΤΕΡΙΚΟΥ ΧΩΝΔΡΙΚΑ				1.440,40		1.440,40		1.440,40
70-00-00	ΠΩΛΗΣΕΙΣ ΕΜΠΟΡΕΥΜΑΤΩΝ ΕΣΩΤΕΡΙΚΟΥ ΧΩΝΔΡΙΚΑ				1.440,40		1.440,40		1.440,40
70-03	ΛΙΑΝΙΚΕΣ ΠΩΛΗΣΕΙΣ ΕΜΠΟΡΕΥΜΑΤΩΝ ΕΣΩΤΕΡΙΚΟΥ				25.316,40		32.852,40		32.852,40
70-03-00	ΛΙΑΝΙΚΕΣ ΠΩΛΗΣΕΙΣ ΕΜΠΟΡΕΥΜΑΤΩΝ ΕΣΩΤΕΡΙΚΟΥ				25.316,40		32.852,40		32.852,40
Σε Μετοφορά		0,00	0,00	131.870,80	131.870,80	533.194,09	533.194,09	104.634,25	104.634,25

Ισοζύγιο Λογιστικής
Κινήσεις από 01/11/2007 έως 30/11/2007

Κωδικός	Περιγραφή	Απογραφή		Κίνηση Περιόδου		Προοδευτικά		Υπόλοιπο	
		Χρέωση	Πίστωση	Χρέωση	Πίστωση	Χρέωση	Πίστωση	Χρέωση	Πίστωση
Από Μεταφορά		0,00	0,00	131.870,80	131.870,80	533.194,09	533.194,09	104.634,25	104.634,25
Σύνολο Βαθμού 4		0,00	0,00	0,00	0,00	0,00	0,00	0,00	0,00
Σύνολο Βαθμού 3		0,00	0,00	131.870,80	131.870,80	533.194,09	533.194,09	105.924,25	105.924,25
Σύνολο Βαθμού 2		0,00	0,00	131.870,80	131.870,80	533.194,09	533.194,09	105.924,25	105.924,25
Σύνολο Βαθμού 1		0,00	0,00	131.870,80	131.870,80	533.194,09	533.194,09	104.634,25	104.634,25

6.3.3 ΔΕΥΤΕΡΟΒΑΘΜΙΟΣ

σελ. 1

Εταιρεία: ΗΛΕΚΤΡΟΜΑΡΚΕΤ Α.Ε.

Κωδικός	Περιγραφή	Απογραφή		Κίνηση Περιόδου		Προσδευτικά		Υπολοιπό	
		Χρέωση	Πιστωση	Χρέωση	Πιστωση	Χρέωση	Πιστωση	Χρέωση	Πιστωση
Από Μεταφορά		0,00	0,00	0,00	0,00	0,00	0,00	0,00	0,00
12	ΜΗΧΗΛΑ-ΤΕΧΝ.ΕΓΚΑΤ.-ΛΟΙΠ ΜΗΧΗΚΟΣ ΕΞΟΓΛΙΣ					700,00		700,00	
12-06	ΛΟΙΠΟΣ ΜΗΧΑΝΙΚΟΣ ΕΞΟΓΛ					700,00		700,00	
14	ΕΠΙΠΛΑ ΚΑΙ ΛΟΙΠΟΣ ΕΞΟΓΛΙΣΜΟΣ			8.592,69			8.592,69		
14-00	ΕΠΙΠΛΑ			6.722,69			6.722,69		
14-02	ΜΗΧΑΝΕΣ ΓΡΑΦΕΙΟΥ			670,00			670,00		
14-03	ΗΥ ΚΑΙ ΗΛΕΚΤΡΟΝΙΚΑ ΣΥΚΡΩΤΗΜΑΤΑ			1.200,00			1.200,00		
16	ΑΣΟΜ. ΑΚΙΝΗΤ. & ΕΞΟΔΑ ΠΟΛΥΤΟΥΣ ΑΠΟΣΕ.			2.630,08			2.630,08		
16-10	ΕΞΟΔΑ ΔΡΥΣΕΩΣ & ΠΡΩΤΗΣ ΕΓΚΑΤΑΣΤΑΣΕΩΣ			2.230,08			2.230,08		
16-17	ΕΞΟΔΑ ΑΝΑΔΙΟΡΓΑΝΩΣΕΩΣ			400,00			400,00		
18	ΣΥΜΕΤΟΧΕΣ ΚΑΙ ΛΟΙΠΕΣ ΜΑΚΡΟΠΡΟΘΕΣΜΕΣ ΑΠΑΙΤΗΣΕΙΣ			3.000,00			3.000,00		
18-11	ΔΟΣΙΜΕΝΕΣ ΕΓΓΥΗΣΕΙΣ			3.000,00			3.000,00		
20	ΕΜΠΟΡΕΥΜΑΤΑ	17.547,20	1.000,00	29.174,40	1.000,00		28.174,40		
20-00	ΕΜΠΟΡΕΥΜΑΤΑ	17.547,20		29.174,40			29.174,40		
20-98	ΕΚΠΤΩΣΕΙΣ-ΕΠΙΣΤΡ. ΑΓΟΡΩΝ ΕΜΠΟΡ.		1.000,00		1.000,00			1.000,00	
30	ΠΕΛΑΤΕΣ	31.840,43	31.840,43	40.808,23	40.808,23				
30-00	ΠΕΛΑΤΕΣ ΕΙΣΤΕΡΙΚΟΥ	31.840,43	31.840,43	40.808,23	40.808,23				
31	ΓΡΑΜΜΑΤΙΑ ΕΙΣΠΡΑΚΤΕΑ	577,15		577,15			577,15		
31-00	ΓΡΑΜΜΑΤΙΑ ΣΤΟ ΧΑΡΤΟΦΥΛΑΚΙΟ	577,15		577,15			577,15		
33	ΧΡΕΩΣΤΕΣ ΔΙΑΦΟΡΩΝ	559,78	559,78	120.559,78	120.559,78				
33-03	ΜΕΤΟΧΟΛΙΣΜΟΣ ΚΑΛΥΨΕΩΣ ΚΕΦΑΛΑΙΟΥ			60.000,00	60.000,00				
33-04	ΦΕΛΟΛΟΜΕΝΟ ΚΕΦΑΛΑΙΟ			60.000,00	60.000,00				
33-90	ΕΠΙΤΑΓΕΣ ΕΙΣΠΡΑΚΤΕΩΣ (ΜΕΤΑΧΡΟΝΙΜΕΝΕΣ)	559,78	559,78	559,78	559,78				
38	ΧΡΗΜΑΤΙΚΑ ΔΙΑΘΕΣΙΜΑ	31.263,28	29.212,98	138.031,08	109.260,72		28.770,36		
38-00	ΤΑΜΕΙΟ	30.703,50	28.339,43	77.471,30	65.706,77		11.764,53		
38-03	ΚΑΤΑΘΕΣΕΙΣ ΟΥΔΕΩΣ ΣΕ ΔΡΧ.	559,78	873,55	60.559,78	43.553,95		17.005,83		
40	ΚΕΦΑΛΑΙΟ			60.000,00	120.000,00		60.000,00		
40-00	ΚΑΤΑΒΙΝΟ ΜΕΤΟΧΙΚΟ ΚΕΦΑΛ ΚΟΙΝΩΝ ΜΕΤΟΧΩΝ				60.000,00		60.000,00		
40-02	ΦΕΛΟΛΟΜΕΝΟ ΜΕΤΟΧ ΚΕΦΑΛ ΚΟΙΝΩΝ ΜΕΤΟΧΩΝ			60.000,00	60.000,00				
50	ΠΡΟΜΗΘΕΥΤΕΣ	24.450,46	22.358,75	56.656,09	64.982,95		8.326,86		
50-00	ΠΡΟΜΗΘΕΥΤΕΣ ΕΙΣΤΕΡΙΚΟΥ	24.450,46	22.358,75	56.656,09	64.982,95		8.326,86		
53	ΠΙΣΤΩΤΕΣ ΔΙΑΦΟΡΩΝ	4.120,19	4.120,19	10.744,62	10.744,62				
53-00	ΑΠΟΛΟΧΕΣ ΠΡΟΣΩΠΙΚΟΥ ΠΛΗΡΩΤΕΩΣ	3.246,64	3.246,64	4.950,67	4.950,67				
53-90	ΕΠΙΤΑΓΕΣ ΠΛΗΡΩΤΕΩΣ (ΜΕΤΑΧΡΟΝΟΛΟΓΗΜΕΝΕΣ)	873,55	873,55	5.793,95	5.793,95				
54	ΥΠΟΧΡΕΩΣΕΙΣ ΑΠΟ ΦΟΡΟΥΣ - ΤΕΛΗ	12.487,49	14.007,28	31.868,54	28.416,52		3.452,02		
54-00	ΦΟΡΟΣ ΠΡΟΣΤΙΘΕΜΕΝΗΣ ΑΞΙΑΣ	12.120,80	13.717,28	31.501,86	27.761,84		3.740,02		
54-04	ΦΟΡΟΙ - ΤΕΛΗ ΑΜΟΙΒΩΝ ΤΡΙΤΩΝ	366,68	100,00	366,68	466,68				
54-98	ΦΠΑ ΕΠΙΣΤΡΩΩΝ 19%		190,00		190,00				
Σε Μεταφορά		0,00	0,00	122.885,97	103.099,41	503.342,66	495.774,82	75.894,70	68.326,86

Ισοζύγιο Λογιστικής
Κινήσεις από 01/11/2007 έως 30/11/2007

Κωδικός	Περιγραφή	Απογραφή		Κίνηση Περιόδου		Προοδευτικά		Υπόλοιπο	
		Χρέωση	Πιστωση	Χρέωση	Πιστωση	Χρέωση	Πιστωση	Χρέωση	Πιστωση
Από Μεταφορά		0,00	0,00	122.885,97	103.098,41	503.342,66	485.774,82	75.894,70	68.326,86
55	ΑΣΦΑΛΙΣΤΙΚΟΙ ΟΡΓΑΝΙΣΜΟΙ			1.111,88	2.014,59	1.111,88	3.126,47		2.014,59
55-00	ΔΙΔΥΜΑ ΚΟΙΝΩΝΙΚΩΝ ΑΣΦΑΛΙΣΕΩΝ (ΙΚΑ)			873,55	1.538,42	873,55	2.461,97		1.538,42
55-02	ΕΠΙΚΟΥΡΙΚΑ ΤΑΜΕΙΑ			238,33	426,17	238,33	664,50		426,17
60	ΑΜΟΙΒΕΣ ΚΑΙ ΕΣΟΔΑ ΠΡΟΣΩΠΙΚΟΥ			5.261,23	8.117,14	8.117,14		8.117,14	
60-00	ΑΜΟΙΒΕΣ ΕΜΜΕΣΟΥ ΠΡΟΣΩΠΙΚΟΥ			4.094,37	6.310,47	6.310,47		6.310,47	
60-03	ΕΡΓΩΔΙΚΕΣ ΕΙΣΦΟΡ & ΕΠΙΒΑΡ ΕΜΜΙΣ ΠΡΟΣΩΠ			1.166,86		1.806,67		1.806,67	
61	ΑΜΟΙΒΕΣ ΚΑΙ ΕΣΟΔΑ ΤΡΙΤΩΝ			672,26	2.784,65	2.784,65		2.784,65	
61-00	ΑΜΟΙΒ & ΕΣΟΔΑ ΥΠΟΚΕΙΜ ΣΕ ΠΑΡΑΧΡ Φ ΕΙΣΟΔ			504,20	2.448,73	2.448,73		2.448,73	
61-92	ΕΙΣΦ ΥΠΕΡ ΤΡΙΤΩΝ ΓΙΑ ΕΛΕΥΘΕΡΟΥΣ ΕΠΑΓΓΕΛ			168,06	336,12	336,12		336,12	
62	ΠΑΡΟΧΕΣ ΤΡΙΤΩΝ			1.885,46	4.935,46	4.935,46		4.935,46	
62-03	ΤΗΛΕΠΙΚΟΙΝΩΝΙΕΣ			50,00	100,00	100,00		100,00	
62-04	ΕΝΟΙΚΙΑ			1.500,00	4.500,00	4.500,00		4.500,00	
62-98	ΛΟΙΠΕΣ ΠΑΡΟΧΕΣ ΤΡΙΤΩΝ			335,46	335,46	335,46		335,46	
63	ΦΟΡΟΙ - ΤΕΛΗ			54,00	162,00	162,00		162,00	
63-98	ΔΙΑΦΟΡΟΙ ΦΟΡΟΙ - ΤΕΛΗ			54,00	162,00	162,00		162,00	
64	ΔΙΑΦΟΡΑ ΕΣΟΔΑ				12.740,10			12.740,10	
64-00	ΕΣΟΔΑ ΜΕΤΑΦΟΡΩΝ				12.630,86			12.630,86	
64-07	ΕΝΤΥΠΑ ΚΑΙ ΓΡΑΦΙΚΗ ΥΛΗ				109,24			109,24	
70	ΠΩΛΗΣΕΙΣ ΕΜΠΟΡΕΥΜΑΤΩΝ			26.756,80	34.292,80			34.292,80	
70-00	ΠΩΛΗΣΕΙΣ ΕΜΠΟΡΕΥΜΑΤΩΝ ΕΣΩΤΕΡΙΚΟΥ ΧΩΝΔΡΙΚΑ			1.440,40	1.440,40			1.440,40	
70-03	ΛΙΑΝΙΚΕΣ ΠΩΛΗΣΕΙΣ ΕΜΠΟΡΕΥΜΑΤΩΝ ΕΣΩΤΕΡΙΚΟΥ			25.316,40	32.852,40			32.852,40	
Σύνολο Βαθμού 4		0,00	0,00	0,00	0,00	0,00	0,00	0,00	0,00
Σύνολο Βαθμού 3		0,00	0,00	0,00	0,00	0,00	0,00	0,00	0,00
Σύνολο Βαθμού 2		0,00	0,00	131.870,80	131.870,80	533.194,09	533.194,09	105.924,25	105.924,25
Σύνολο Βαθμού 1		0,00	0,00	131.870,80	131.870,80	533.194,09	533.194,09	104.634,25	104.634,25

6.3.4 ΠΡΩΤΟΒΑΘΜΙΟΣ

Εταιρεία: ΗΛΕΚΤΡΟΜΑΡΚΕΤ Α.Ε.

σελ. 1

Ισοζύγιο Λογιστικής Κινήσεις από 01/11/2007 έως 30/11/2007

Κωδικός Από Μεταφορά	Περιγραφή	Απογραφή		Κίνηση Περιόδου		Προσδευτικά		Υπολοιπό	
		Χρέωση	Πιστωση	Χρέωση	Πιστωση	Χρέωση	Πιστωση	Χρέωση	Πιστωση
		0,00	0,00	0,00	0,00	0,00	0,00	0,00	0,00
12	ΜΗΧΗΤΑ-ΤΕΧΝΙΚΑΤ.-ΛΟΙΠ ΜΗΧΗΚΟΣ ΕΞΟΓΛΙΣ					700,00		700,00	
14	ΕΠΙΓΡΑΦΕΣ ΚΑΙ ΛΟΙΠΟΣ ΕΞΟΓΛΙΣΜΟΣ			8.592,69				8.592,69	
16	ΑΣΩΜ. ΑΚΙΝΗΤ. & ΕΞΟΔΑ ΠΟΛΥΤΟΥΣ ΑΠΟΣΒ.			2.630,08				2.630,08	
18	ΣΥΜΕΤΟΧΕΣ ΚΑΙ ΛΟΙΠΕΣ ΜΑΚΡΟΠΡΟΘΕΣΜΕΣ ΑΠΑΙΤΗΣΕΙΣ			3.000,00				3.000,00	
20	ΕΜΠΟΡΕΥΜΑΤΑ	17.547,20	1.000,00	29.174,40	1.000,00			28.174,40	
30	ΠΕΛΑΤΕΣ	31.840,43	31.840,43	40.808,23	40.808,23				
31	ΓΡΑΜΜΑΤΙΑ ΕΙΣΠΡΑΚΤΕΑ		577,15		577,15			577,15	
33	ΧΡΕΩΣΤΕΣ ΔΙΑΦΟΡΟΙ		559,78	559,78		120.559,78		120.559,78	
38	ΧΡΗΜΑΤΙΚΑ ΔΙΑΒΕΣΙΜΑ		31.263,28	29.212,98		138.031,08		109.260,72	28.770,36
40	ΚΕΦΑΛΑΙΟ			60.000,00				60.000,00	
50	ΠΡΟΜΗΘΕΥΤΕΣ	24.490,46	22.358,75	56.656,09				64.982,95	8.326,86
53	ΠΙΣΤΩΤΕΣ ΔΙΑΦΟΡΟΙ	4.120,19	4.120,19	10.744,62				10.744,62	
54	ΥΠΟΧΡΕΩΣΕΙΣ ΑΠΟ ΦΟΡΟΥΣ - ΤΕΛΗ	12.487,48	14.007,28	31.868,54				3.450,02	
55	ΑΣΦΑΛΙΣΤΙΚΟΙ ΟΡΓΑΝΙΣΜΟΙ		1.111,88	2.014,59		1.111,88		3.126,47	2.014,59
60	ΑΜΟΙΒΕΣ ΚΑΙ ΕΞΟΔΑ ΠΡΟΣΩΠΙΚΟΥ	5.261,23		8.117,14				8.117,14	
61	ΑΜΟΙΒΕΣ ΚΑΙ ΕΞΟΔΑ ΤΡΙΤΩΝ	672,26		2.784,85				2.784,85	
62	ΠΑΡΟΧΕΣ ΤΡΙΤΩΝ	1.885,46		4.935,46				4.935,46	
63	ΦΟΡΟΙ - ΤΕΛΗ	54,00		162,00				162,00	
64	ΔΙΑΦΟΡΑ ΕΞΟΔΑ			12.740,10				12.740,10	
70	ΠΩΛΗΣΕΙΣ ΕΜΠΟΡΕΥΜΑΤΩΝ		26.756,80			34.292,80		34.292,80	
	Σύνολο Βαθμού 4	0,00	0,00	0,00	0,00	0,00	0,00	0,00	0,00
	Σύνολο Βαθμού 3	0,00	0,00	0,00	0,00	0,00	0,00	0,00	0,00
	Σύνολο Βαθμού 2	0,00	0,00	0,00	0,00	0,00	0,00	0,00	0,00
	Σύνολο Βαθμού 1	0,00	0,00	131.870,80	131.870,80	533.194,09	533.194,09	104.634,25	104.634,25

6.4 ΙΣΟΖΥΓΙΟ ΓΕΝ. ΚΑΙ ΑΝΑΛ. ΚΑΘΟΛΙΚΟΥ ΝΟΕΜΒΡΙΟΥ

Εταιρεία: ΗΛΕΚΤΡΟΜΑΡΚΕΤ Α.Ε.

Ισοζύγιο Γενικού - Αναλυτικών Καθολικών Κινήσεις από 01/11/2007 έως 30/11/2007

Κωδικός	Περιγραφή	Από Μεταφορά		Υπόλοιπο		Κίνηση Περιόδου		Προσδευτικά		Υπόλοιπο	
		Χρέωση	Πιστωση	Χρέωση	Πιστωση	Χρέωση	Πιστωση	Χρέωση	Πιστωση	Χρέωση	Πιστωση
12	ΜΗΧΗΤΑ-ΤΕΧΝΗΤΙΚΑΤ.-ΛΟΙΠ ΜΗΧΙΚΟΣ ΕΞΟΤΙΣ	700,00	0,00	700,00	0,00	0,00	0,00	700,00	0,00	0,00	0,00
14	ΕΠΙΠΛΑ ΚΑΙ ΛΟΙΠΟΣ ΕΞΟΠΛΙΣΜΟΣ	8.592,69	0,00	8.592,69	0,00	0,00	0,00	8.592,69	0,00	0,00	0,00
16	ΑΣΟΜ. ΑΚΙΝΗΤ. & ΕΞΟΔΑ ΠΟΛΥΤΟΥΣ ΑΠΟΣΒ.	2.630,08	0,00	2.630,08	0,00	0,00	0,00	2.630,08	0,00	0,00	0,00
18	ΣΥΜΕΤΟΧΕΣ ΚΑΙ ΛΟΙΠΕΣ ΜΑΚΡΟΠΡΟΣΒΑΣΕΙΣ ΑΠΑΙΤΗΣΕΙΣ	3.000,00	0,00	3.000,00	0,00	0,00	0,00	3.000,00	0,00	0,00	0,00
20	ΕΜΠΟΡΕΥΜΑΤΑ	11.627,20	0,00	11.627,20	0,00	17.547,20	1.000,00	29.174,40	1.000,00	28.174,40	0,00
30	ΠΕΝΑΤΕΣ	8.967,80	0,00	8.967,80	0,00	31.840,43	31.840,43	40.808,23	40.808,23	577,15	0,00
31	ΓΡΑΜΜΑΤΙΑ ΕΙΣΠΡΑΚΤΕΑ					577,15					
33	ΧΡΕΩΣΤΕΣ ΔΙΑΦΟΡΩΝ	120.000,00	0,00	120.000,00	0,00	559,78	559,78	120.559,78	120.559,78	28.770,36	0,00
38	ΧΡΗΜΑΤΙΚΑ ΔΙΑΧΕΙΣΙΜΑ	106.767,80	80.047,74	26.720,06	0,00	31.263,28	29.212,98	138.031,08	109.260,72	60.000,00	0,00
40	ΚΕΦΑΛΑΙΟ	60.000,00	0,00	60.000,00	0,00	24.490,46	22.358,75	66.656,09	64.982,95	8.326,86	0,00
50	ΠΡΟΜΗΘΕΥΤΕΣ	32.165,63	42.624,20	10.458,57	0,00	4.120,19	10.744,62	10.744,62	10.744,62	3.450,02	0,00
53	ΠΙΣΤΩΤΕΣ ΔΙΑΦΟΡΩΝ	6.624,43	0,00	6.624,43	0,00	12.467,48	14.007,28	31.868,54	28.418,52	0,00	0,00
54	ΥΠΟΧΡΕΩΣΕΙΣ ΑΠΟ ΦΟΡΟΥΣ - ΤΕΛΗ	19.381,06	0,00	19.381,06	0,00	1.111,88	2.014,59	1.111,88	3.126,47	8.117,14	2.014,59
55	ΑΣΦΑΛΙΣΤΙΚΟΙ ΟΡΓΑΝΙΣΜΟΙ	1.111,88	0,00	1.111,88	0,00	5.261,23		6.117,14			
60	ΑΝΟΙΞΕΣ ΚΑΙ ΕΞΟΔΑ ΠΡΟΣΩΠΙΚΟΥ	2.855,91	0,00	2.855,91	0,00	672,26	2.784,85	4.935,46	4.935,46	162,00	0,00
61	ΑΝΟΙΞΕΣ ΚΑΙ ΕΞΟΔΑ ΤΡΙΤΩΝ	2.112,59	0,00	2.112,59	0,00	1.865,46	54,00	162,00	12.740,10	34.292,80	0,00
62	ΠΑΡΟΧΕΣ ΤΡΙΤΩΝ	3.050,00	0,00	3.050,00	0,00						
63	ΦΟΡΟΙ - ΤΕΛΗ	106,00	0,00	106,00	0,00						
64	ΔΙΑΦΟΡΑ ΕΞΟΔΑ	12.740,10	0,00	12.740,10	0,00	26.756,80		34.292,80			
70	ΠΩΛΗΣΕΙΣ ΕΜΠΟΡΕΥΜΑΤΩΝ	7.536,00	0,00	7.536,00	0,00						
	Σύνολο Βαθμίου 4	0,00	0,00	0,00	0,00	0,00	0,00	0,00	0,00	0,00	0,00
	Σύνολο Βαθμίου 3	0,00	0,00	0,00	0,00	0,00	0,00	0,00	0,00	0,00	0,00
	Σύνολο Βαθμίου 2	0,00	0,00	0,00	0,00	0,00	0,00	0,00	0,00	0,00	0,00
	Σύνολο Βαθμίου 1	401.323,29	401.323,29	79.106,45	79.106,45	131.870,80	131.870,80	533.194,09	533.194,09	104.634,25	104.634,25

6.5 ΠΕΡΙΟΔΙΚΗ ΔΗΛΩΣΗ ΦΠΑ ΝΟΕΜΒΡΙΟΥ

ΠΕΡΙΟΔΙΚΗ ΔΗΛΩΣΗ Φ.Π.Α.
Για υποκείμενους με Β' ή Γ' κατηγορ. βιβλία ΚΒΣ
Έκτακτη δήλωση των υποκειμένων αυτών, των μη υποκειμένων ή απαλλμένων.
Επέχει θέση και ΑΠΟΔΕΙΚΤΙΚΟΥ ΕΙΣΠΡΑΞΗΣ, αν δεν εκδίδεται μηχανογραφικά.
Υποβάλλεται σε δύο (2) αντίτυπα.

ΑΡΙΘΜΟΣ ΔΗΛΩΣΗΣ	003	ΑΡΙΘΜΟΣ		ΕΤΟΣ	
ΗΜΕΡΟΜΗΝΙΑ ΥΠΟΒΟΛΗΣ ΔΗΛΩΣΗΣ	004				
ΗΜΕΡΟΜΗΝΙΑ ΕΙΣΠΡΑΞΗΣ Ή ΠΑΡΑΛΑΒΗΣ	005				

ΑΡΜΟΔΙΑ ΔΟΥ.	ΘΕΣΣΑΛΟΝΙΚΗΣ ΦΑΕ	001	4	2	2	4		ΕΤΟΣ	006	2	0	0	7
007	ΗΜΕΡΟΛΟΓΙΑΚΗ ΠΕΡΙΟΔΟΣ						ΦΟΡΟΛΟΓΙΚΗ ΠΕΡΙΟΔΟΣ (Διαγραμμίστε με x)						
από	0	1	1	1	0	7	έως	3	0	1	1	0	7
ΜΗΝΑΣ	008	1	2	3	4	5	6	7	8	9	10	X	12
ΤΡΜΗΝΟ		1	2	3	4								

Αν η δήλωση είναι έκτακτη, οι κωδ. 007 και 008 δεν συμπληρώνονται.

ΕΙΔΟΣ ΔΗΛΩΣΗΣ				ΕΚΤΑΚΤΗ ΔΗΛΩΣΗ (Διαγραμμίστε με x)										
010	ΤΡΟΠΟ-ΠΟΙΗΤΙΚΗ	ΑΝΑΚΗ-ΤΙΚΗ	ΜΕ ΕΠΙ-ΦΥΛΑΞΗ	012	ΛΗΠΤΗΣ ΑΓΓΛΩΣ	ΚΛΗΝΟΥΡΓ. ΜΕΤ. ΜΕΣΟ	ΟΡΑΤΩΝ ΑΓΓΛΩΣ	ΕΙΣ. ΠΥΛΗ ΑΔΙΑΜΕΝΟΥ	ΚΛΙΣΤΕΡΗ ΕΙΣΓ. ΚΕΚ	ΕΙΣΩΣΤ. ΑΠΟ ΣΟΡ. ΠΟΘ.	ΕΓΓ. ΑΠΟΚΟΤΗ ΕΠΙΘΕΩΣ	ΑΛΛΗ ΑΓΓΙΑ	ΜΟΝΟΝ αν διαγραμμί-στηκε ο κωδ. 012-4, συμπληρώστε τους κωδ. 006 και 009.	
	1	2			1	2	3	4	5	6	7	8	ΜΗΝΑΣ ΕΝΔΟΚ. ΣΥΝΑΛΟΓΩΝ	
													009	

Αν διαγραμμίτηκε ο κωδ. 012-3 αναφέρατε: Είδος απαλλαγής/Έτος/Αρ. πρωτ. αρχικής αίτησης

013

Α. ΠΙΝΑΚΑΣ ΜΕ ΤΑ ΣΤΟΙΧΕΙΑ ΤΟΥ ΥΠΟΚΕΙΜΕΝΟΥ ΣΤΟ ΦΟΡΟ Ή ΛΗΠΤΗ

101	ΕΠΩΝΥΜΟ Ή ΕΠΩΝΥΜΙΑ	ΗΛΕΚΤΡΟΜΑΡΚΕΤ Α.Ε.											
102	ΟΝΟΜΑ	103	ΟΝΟΜΑ ΠΑΤΕΡΑ	104	ΤΙΤΛΟΣ								
					ΗΛΕΚΤΡΟΜΑΡΚΕΤ								
105	Δ/ΝΣΗ, ΟΔΟΣ, ΑΡΙΘΜΟΣ Ή ΤΙΣΣΡΦΕΣΙΑ- ΧΩΡΟΣ	106	ΔΗΜΟΣ Ή ΚΟΙΝΟΤΗΤΑ	107	ΤΑΧΥΚΩΔ.	108	ΤΗΛΕ-ΦΩΝΟ	109	ΚΩΔΙΚΟΣ	110	ΑΡΧΙΘΕΣ		
	ΕΛ. ΒΕΝΙΖΕΛΟΥ 115		ΑΜΠΕΛΟΚΗΦΟΙ		56121		2310735176						
108	Α.Φ.Μ.												
	1 3 5 7 7 1 3 3 2												

Β. ΠΙΝΑΚΑΣ ΕΚΦΡΩΝ - ΕΙΣΡΩΝ μετά την αφαίρεση (κατά συντελεστή) των επιστροφών - εκπτώσεων.

α	ΕΚΦΡΩΣ	ΕΚΦΡΩΣ	ΕΚΦΡΩΣ	β	ΕΙΣΡΩΣ	ΕΙΣΡΩΣ	ΕΙΣΡΩΣ
κωδ.	ΠΡΟΣΤΙΘΕΜΕΝΑ ΠΟΣΑ ΣΤΟ ΣΥΝΟΛΟ ΤΟΥ ΦΟΡΟΥ ΕΙΣΡΩΝ	ΠΡΟΣΤΙΘΕΜΕΝΑ ΠΟΣΑ ΑΠΟ ΤΟ ΣΥΝΟΛΟ ΤΟΥ ΦΟΡΟΥ ΕΙΣΡΩΝ	ΑΦΑΙΡΟΥΜΕΝΑ ΠΟΣΑ ΑΠΟ ΤΟ ΣΥΝΟΛΟ ΤΟΥ ΦΟΡΟΥ ΕΙΣΡΩΝ	κωδ.	ΠΡΟΣΤΙΘΕΜΕΝΑ ΠΟΣΑ ΣΤΟ ΣΥΝΟΛΟ ΤΟΥ ΦΟΡΟΥ ΕΙΣΡΩΝ	ΠΡΟΣΤΙΘΕΜΕΝΑ ΠΟΣΑ ΑΠΟ ΤΟ ΣΥΝΟΛΟ ΤΟΥ ΦΟΡΟΥ ΕΙΣΡΩΝ	ΑΦΑΙΡΟΥΜΕΝΑ ΠΟΣΑ ΑΠΟ ΤΟ ΣΥΝΟΛΟ ΤΟΥ ΦΟΡΟΥ ΕΙΣΡΩΝ
301	9	331	351	9	371		
302	4,5	332	352	4,5	372		
303	26.756,80	333	5.083,79	353	16.547,20	19	373
304	6	334	354	6	374		
305	3	335	355	3	375		
306	13	336	356	13	376		
307	26.756,80	337	5.083,79	357	899,49	ΣΥΝ. ΕΙΣΡ.	377
308			358	17.446,69	ΣΥΝ. ΕΙΣΡ.	378	3.297,16
309			401	5.336,46	ΣΥΝΟΛΟ		
310			402				
311	26.756,80		403				
311	26.756,80		404	5.336,46			
			411				
			412	0,01			
			420	8.633,61			

Γ. ΠΙΝΑΚΑΣ ΕΚΚΑΘΑΡΙΣΗΣ ΤΟΥ ΦΟΡΟΥ για καταβολή, έκπτωση ή επιστροφή (κωδ. 337 - κωδ. 420)

501	3.549,82	511	
502	3.549,82	512	
503		513	

Σημειώσεις:

Ο ΔΗΛΩΝ ΗΛΕΚΤΡΟΜΑΡΚΕΤ Α.Ε. ΕΛ. ΒΕΝΙΖΕΛΟΥ 2310735176 ΕΜΠΟΡΙΑ ΗΛΕΚΤΡΙΚΩΝ ΣΥΣΚΕΥΩΝ ΘΕΣΣΑΛΟΝΙΚΗΣ ΦΑΕ 135771332	Ο ΛΟΓΙΣΤΗΣ (Όνομα/νο επωνυμία, ΑΦΜ, Α.Μ. οδείου, Κατηγορία οδείου, Δ/να η)	Ο ΠΑΡΑΛΑΒΩΝ (σφραγίδα & υπογραφή)	Ο ΤΑΜΙΑΣ (σφραγίδα, ημερομηνία και υπογραφή)
--	--	---	--

* Συμπληρώνεται από τη ΔΟΥ
- Αν οποιοδήποτε ποσό που καταχωρείται είναι αρνητικό, αρθρώνεται με πρόσημο πλ(ν) πριν απ' αυτό.
- Τα ποσά σε ΕΥΡΩ αναγράφονται υποχρεωτικά με τη χρήση δύο (2) δεκαδικών ψηφίων με τη υποδιαστολή, π.χ. 48,00 ή 45,63.

ΕΚΔΟΣΗ 2005 050 - Φ.Π.Α. Φ2

ΚΕΦΑΛΑΙΟ 7^ο: ΛΕΙΤΟΥΡΓΙΑ ΕΤΑΙΡΕΙΑΣ-ΔΕΚΕΜΒΡΙΟΣ 2007

Η εταιρεία κατά τον μήνα Δεκέμβριο πραγματοποίησε τις παρακάτω συναλλαγές:

- 01/12/07 Πουλήσαμε ένα φούρνο μικροκυμάτων LG λιανικώς 145,08€ + ΦΠΑ 27,57€, ΑΛΠ Νο77.
- 01/12/07 Πουλήσαμε ψυγείο Bosch λιανικώς 611,52€ + ΦΠΑ 116,19€, ΑΛΠ Νο78.
- 01/12/07 Πουλήσαμε μια κουζίνα LG 475,80€ και ένα φούρνο μικροκυμάτων LG 145,08€ λιανικώς. Συνολική αξία 620,88€ + ΦΠΑ 117,97€, ΑΛΠ Νο79.
- 03/12/07 Πουλήσαμε πλυντήριο ρούχων Siemens λιανικώς 452,40€ + ΦΠΑ 85,96€, ΑΛΠ Νο80.
- 03/12/07 Πουλήσαμε κουζίνα Siemens 624,00€ και φούρνο μικροκυμάτων Siemens 218,40€ λιανικώς. Συνολική αξία 842,40€ + ΦΠΑ 160,06€, ΑΛΠ Νο81.
- 03/12/07 Πουλήσαμε ένα πλυντήριο ρούχων Bosch 371,28€ και ένα φούρνο μικροκυμάτων LG 145,08€ λιανικώς. Συνολική αξία 516,36€ + ΦΠΑ 98,11€, ΑΛΠ Νο82.
- 04/12/07 Πληρώσαμε για λογαριασμό ΟΤΕ 147,00€ με ΦΠΑ.
- 04/12/07 Πουλήσαμε μια κουζίνα LG 475,80€, ένα φούρνο μικροκυμάτων LG 145,08€ και ένα πλυντήριο ρούχων Siemens 452,40€ λιανικώς. Συνολική αξία 1073,28€ + ΦΠΑ 203,92€, ΑΛΠ Νο83.
- 04/12/07 Πουλήσαμε ένα ψυγείο Whirlpool λιανικώς 714,48€ + ΦΠΑ 135,75€, ΑΛΠ Νο84.
- 04/12/07 Αγοράσαμε τα εξής εμπορεύματα:
- Από Bosch 2 ψυγεία (τιμή τεμαχίου 313,60€) και 4 πλυντήρια ρούχων (τιμή τεμαχίου 190,40€) συνολικής αξίας 1388,80€ + ΦΠΑ 263,87€, Τ-ΔΑ Νο1122. Πληρώσαμε 600,00€, Απόδειξη Είσπραξης Νο1652 και το υπόλοιπο του ποσού θα πληρωθεί σε δυο δόσεις των 600,00€ στις 21/12/07 και 452,67€ στις 29/12/07.
 - Από Whirlpool 5 ψυγεία (τιμή τεμαχίου 366,40€) αξίας 1832,00€ + ΦΠΑ 348,08€, Τ-ΔΑ Νο19333. Πληρώσαμε με μετρητά 1602,93€, Απόδειξη Είσπραξης Νο1520 και για το υπόλοιπο του ποσού 577,15€ μεταβιβάσαμε το γραμμάτιο είσπραξης, αριθμ. 145888, που εκδόσαμε στις 27/11/07 και το οποίο λήγει στις 15/12/07.
 - Από LG 4 κουζίνες (τιμή τεμαχίου 244,00€) και 3 φούρνους μικροκυμάτων (τιμή τεμαχίου 74,40€) συνολικής αξίας 1199,20€ + ΦΠΑ 227,85€, Τ-ΔΑ Νο1467. Ολόκληρο το ποσό θα πληρωθεί στις 07/12/07.
 - Από Siemens 2 κουζίνες (τιμή τεμαχίου 320,00€) και 5 πλυντήρια ρούχων (τιμή τεμαχίου 232,00€) συνολικής αξίας 1800,00€ + ΦΠΑ 342,00€, Τ-ΔΑ Νο33001. Πληρώσαμε 1000,00€, Απόδειξη Είσπραξης Νο1329 και το υπόλοιπο του ποσού θα πληρωθεί στις 21/12/07.

- 07/12/07 Πουλήσαμε σε έμπορο μικροσυσκευών 7 φούρνους μικροκυμάτων LG χονδρικώς 679,00€ + ΦΠΑ 129,01€, Τ-ΔΑ Νο4 με γραμμάτιο είσπραξης, αριθμ. 145985, λήξης 31/12/07.
- 07/12/07 Πουλήσαμε ένα ψυγείο Whirlpool 714,48€, μια κουζίνα Siemens 624,00€ και ένα πλυντήριο ρούχων Siemens 452,40€ λιανικώς. Συνολική αξία 1790,88€ + ΦΠΑ 340,26€, ΑΛΠ Νο85.
- 07/12/07 Πουλήσαμε ψυγείο Bosch λιανικώς 611,52€ + ΦΠΑ 116,18€, ΑΛΠ Νο86.
- 07/12/07 Πληρώσαμε έναντι λογαριασμού στην LG 2189,48€, Απόδειξη Είσπραξης Νο1732.
- 08/12/07 Πουλήσαμε ένα ψυγείο Whirlpool 714,48€, μια κουζίνα Siemens 624,00€, ένα φούρνο μικροκυμάτων Siemens 218,40€ και ένα πλυντήριο ρούχων Siemens 452,40€ λιανικώς. Συνολική αξία 2009,28€ + ΦΠΑ 381,76€, ΑΛΠ Νο87.
- 08/12/07 Πουλήσαμε ένα πλυντήριο ρούχων Bosch 371,28€ και ένα φούρνο μικροκυμάτων LG 145,08€ λιανικώς. Συνολική αξία 516,36€ + ΦΠΑ 98,10€, ΑΛΠ Νο88.
- 10/12/07 Πουλήσαμε μια κουζίνα LG λιανικώς 475,80€ + ΦΠΑ 90,40€, ΑΛΠ Νο89.
- 10/12/07 Πουλήσαμε ψυγείο Bosch λιανικώς 611,52€ + ΦΠΑ 116,19€, ΑΛΠ Νο90.
- 11/12/07 Πουλήσαμε ένα ψυγείο Bosch 611,52€, μια κουζίνα Siemens 624,00€, ένα φούρνο μικροκυμάτων Siemens 218,40€ και ένα πλυντήριο ρούχων Siemens 452,40€ λιανικώς. Συνολική αξία 1906,32€ + ΦΠΑ 362,20€, ΑΛΠ Νο91.
- 11/12/07 Πουλήσαμε ένα πλυντήριο ρούχων Siemens λιανικώς 452,40€ + ΦΠΑ 85,95€, ΑΛΠ Νο92.
- 11/12/07 Αγοράσαμε τα εξής εμπορεύματα:
- Από Bosch 3 ψυγεία (τιμή τεμαχίου 313,60€) αξίας 940,80€ + ΦΠΑ 178,75€, Τ-ΔΑ Νο1158. Ολόκληρο το ποσό θα πληρωθεί στις 29/12/07.
 - Από Siemens 4 κουζίνες (τιμή τεμαχίου 320,00€) και 3 φούρνους μικροκυμάτων (τιμή τεμαχίου 112,00€) συνολικής αξίας 1616,00€ + ΦΠΑ 307,04€, Τ-ΔΑ Νο33103. Πληρώσαμε 1100,00€, Απόδειξη Είσπραξης Νο1405 και το υπόλοιπο του ποσού θα πληρωθεί στις 21/12/07.
- 12/12/07 Πουλήσαμε ένα ψυγείο Bosch 611,52€, μια κουζίνα Siemens 624,00€, ένα φούρνο μικροκυμάτων Siemens 218,40€ και ένα πλυντήριο ρούχων Siemens 452,40€ λιανικώς. Συνολική αξία 1906,32€ + ΦΠΑ 362,20€, ΑΛΠ Νο93.
- 12/12/07 Πουλήσαμε ένα πλυντήριο ρούχων Siemens λιανικώς 452,40€ + ΦΠΑ 85,95€, ΑΛΠ Νο94.
- 12/12/07 Πουλήσαμε μια κουζίνα LG λιανικώς 475,80€ + ΦΠΑ 90,40€, ΑΛΠ Νο95.
- 12/12/07 Πουλήσαμε ένα φούρνο μικροκυμάτων LG λιανικώς 145,08€ + ΦΠΑ 27,57€, ΑΛΠ Νο96.
- 12/12/07 Αγοράσαμε από LG 10 φούρνους μικροκυμάτων (τιμή τεμαχίου 74,40€) αξίας 744,00€ + ΦΠΑ 141,36€, Τ-ΔΑ Νο1502 τοις μετρητοίς.

- 13/12/07 Πληρώσαμε για ενοίκιο καταστήματος 1500,00€ + χαρτόσημο 3,6% 54,00€, Απόδειξη Είσπραξης Νο5.
- 14/12/07 Πουλήσαμε σε έμπορο μικροσυσκευών 5 φούρνους μικροκυμάτων LG χονδρικώς 485,00€ + ΦΠΑ 92,15€, Τ-ΔΑ Νο5 τοις μετρητοίς.
- 14/12/07 Πουλήσαμε ένα φούρνο μικροκυμάτων LG λιανικώς 145,08€ + ΦΠΑ 27,57€, ΑΛΠ Νο97.
- 14/12/07 Πουλήσαμε ψυγείο Whirlpool 714,48€ και μια κουζίνα LG 475,80€ λιανικώς. Συνολική αξία 1190,28€ + ΦΠΑ 226,15€, ΑΛΠ Νο98.
- 14/12/07 Πουλήσαμε ένα ψυγείο Bosch λιανικώς 611,52€ + ΦΠΑ 116,18€, ΑΛΠ Νο99.
- 14/12/07 Αγοράσαμε τα εξής εμπορεύματα:
- Από της Bosch 3 ψυγεία (τιμή τεμαχίου 313,60€) αξίας 940,80€ + ΦΠΑ 178,75€, ΤΔΑ Νο1193 τοις μετρητοίς.
 - Από LG 5 κουζίνες (τιμή τεμαχίου 244,00€) και 8 φούρνους μικροκυμάτων (τιμή τεμαχίου 74,40€) συνολικής αξίας 1815,20€. Η LG μας έκανε συνολική έκπτωση 5% στην καθαρή αξία του τιμολογίου, συνεπώς 1724,44€ + ΦΠΑ 327,64€, ΤΔΑ Νο1539 τοις μετρητοίς.
 - Από Siemens 2 κουζίνες (τιμή τεμαχίου 320,00€), 2 φούρνους μικροκυμάτων (τιμή τεμαχίου 112,00€) και 6 πλυντήρια ρούχων (τιμή τεμαχίου 232,00€) συνολικής αξίας 2256,00€. Η Siemens μας έκανε συνολική έκπτωση 10% στην καθαρή αξία του τιμολογίου, συνεπώς 2030,40€ + ΦΠΑ 385,77€, ΤΔΑ Νο33200. Πληρώσαμε 1500,00€, Απόδειξη Είσπραξης Νο1455 και το υπόλοιπο του ποσού θα πληρωθεί στις 29/12/07.
- 14/12/07 Πληρώσαμε στο ΙΚΑ για εισφορές εργαζομένων και εργοδότη μηνός Νοεμβρίου 1588,42€, με επιταγή αριθμ. 4926815-4, λήξης την ίδια ημέρα.
- 14/12/07 Πληρώσαμε στο ΤΕΑΥΕΚ για εισφορές εργαζομένων και εργοδότη μηνός Νοεμβρίου 426,17€, με μετρητά, Γραμ.Είσπραξης Νο987555.
- 15/12/07 Πουλήσαμε ένα πλυντήριο ρούχων Bosch 371,28€ και ένα φούρνο μικροκυμάτων LG 145,08€ λιανικώς. Συνολική αξία 516,36€ + ΦΠΑ 98,10€, ΑΛΠ Νο100.
- 15/12/07 Πουλήσαμε μια κουζίνα LG λιανικώς 475,80€ + ΦΠΑ 90,40€, ΑΛΠ Νο101.
- 15/12/07 Πουλήσαμε μια κουζίνα LG 475,80€, ένα φούρνο μικροκυμάτων LG 145,08€ και ένα πλυντήριο ρούχων Siemens 452,40€ λιανικώς. Συνολική αξία 1073,28€ + ΦΠΑ 203,92€, ΑΛΠ Νο102.
- 15/12/07 Πουλήσαμε ένα ψυγείο Bosch λιανικώς 611,52€ + ΦΠΑ 116,18€, ΑΛΠ Νο103.
- 15/12/07 Πληρώσαμε έναντι λογαριασμού στην Whirlpool 1090,04€, Απόδειξη Είσπραξης Νο1593.
- 15/12/07 Πληρώσαμε έναντι λογαριασμού στην Siemens 2350,84€, Απόδειξη Είσπραξης Νο1481.
- 15/12/07 Πληρώσαμε έναντι λογαριασμού στην Bosch 786,35€, Απόδειξη Είσπραξης Νο1679.
- 17/12/07 Πουλήσαμε μια κουζίνα Siemens 624,00€ και φούρνο μικροκυμάτων Siemens 218,40€ λιανικώς. Συνολική αξία 842,40€ + ΦΠΑ 160,05€, ΑΛΠ Νο104.

- 17/12/07 Πουλήσαμε ένα ψυγείο Bosch 611,52€, μια κουζίνα Siemens 624,00€, ένα φούρνο μικροκυμάτων Siemens 218,40€ και ένα πλυντήριο ρούχων Siemens 452,40€ λιανικώς. Συνολική αξία 1906,32€ + ΦΠΑ 362,20€, ΑΛΠ Νο105.
- 17/12/07 Πουλήσαμε ένα φούρνο μικροκυμάτων LG λιανικώς 145,08€ + ΦΠΑ 27,57€, ΑΛΠ Νο106.
- 18/12/07 Πουλήσαμε σε έμπορο μικροσυσκευών 5 φούρνους μικροκυμάτων LG χονδρικώς 485,00€ + ΦΠΑ 92,15€, Τ-ΔΑ Νο6 τοις μετρητοίς.
- 18/12/07 Πουλήσαμε ψυγείο Whirlpool λιανικώς 714,48€ + ΦΠΑ 135,75€, ΑΛΠ Νο107.
- 18/12/07 Πουλήσαμε ένα πλυντήριο ρούχων Bosch λιανικώς 371,28€ + ΦΠΑ 70,54€, ΑΛΠ Νο108.
- 19/12/07 Πουλήσαμε ένα ψυγείο Whirlpool 714,48€, μια κουζίνα Siemens 624,00€ και ένα πλυντήριο ρούχων Siemens 452,40€ λιανικώς. Συνολική αξία 1790,88€ + ΦΠΑ 340,26€, ΑΛΠ Νο109.
- 19/12/07 Πουλήσαμε ψυγείο Bosch λιανικώς 611,52€ + ΦΠΑ 116,18€, ΑΛΠ Νο110.
- 19/12/07 Πουλήσαμε μια κουζίνα LG 475,80€ και ένα φούρνο μικροκυμάτων LG 145,08€ λιανικώς. Συνολική αξία 620,88€ + ΦΠΑ 117,96€, ΑΛΠ Νο111.
- 19/12/07 Πουλήσαμε φούρνο μικροκυμάτων Siemens λιανικώς 218,40€ + ΦΠΑ 41,49€, ΑΛΠ Νο112.
- 19/12/07 Πουλήσαμε ένα φούρνο μικροκυμάτων LG 145,08€ και μια κουζίνα LG 475,80€ λιανικώς. Συνολική αξία 620,88€ + ΦΠΑ 117,96€, ΑΛΠ Νο113.
- 19/12/07 Αγοράσαμε τα εξής εμπορεύματα:
- Από την Bosch 5 ψυγεία (τιμή τεμαχίου 313,60€) και 5 πλυντήρια ρούχων (τιμή τεμαχίου 232,00€) συνολικής αξίας 2728,00€ + ΦΠΑ 518,32€, ΤΔΑ Νο1257. Πληρώσαμε 2000,00€, Απόδειξη Είσπραξης Νο1788 και το υπόλοιπο του ποσού θα πληρωθεί στις 15/01/08.
 - Από την Whirlpool 8 ψυγεία (τιμή τεμαχίου 366,40€) αξίας 2931,20€ + ΦΠΑ 556,92€, ΤΔΑ Νο19627. Πληρώσαμε 1000,00€, Απόδειξη Είσπραξης Νο1698 και το υπόλοιπο του ποσού θα πληρωθεί σε δύο ισόποσες δόσεις των 1244,06€ στις 29/12/07 και 15/01/08 αντίστοιχα.
 - Από LG 5 κουζίνες (τιμή τεμαχίου 244,00€) και 12 φούρνους μικροκυμάτων (τιμή τεμαχίου 74,40€) συνολικής αξίας 2112,80€ + ΦΠΑ 401,43€, ΤΔΑ Νο1682. Πληρώσαμε 1100,00€, Απόδειξη Είσπραξης Νο1828 και το υπόλοιπο του ποσού θα πληρωθεί στις 05/01/08.
 - Από Siemens 6 κουζίνες (τιμή τεμαχίου 320,00€), 6 φούρνους μικροκυμάτων (τιμή τεμαχίου 112,00€) και 5 πλυντήρια ρούχων (τιμή τεμαχίου 232,00€) συνολικής αξίας 3752,00€. Η Siemens μας έκανε συνολική έκπτωση 12% στην καθαρή αξία του τιμολογίου, συνεπώς 3301,76€ + ΦΠΑ 627,33€, ΤΔΑ Νο33287. Πληρώσαμε 2000,00€, Απόδειξη Είσπραξης Νο1505 και το υπόλοιπο του ποσού θα πληρωθεί σε δύο ισόποσες δόσεις των 964,54€ στις 27/12/07 και στις 05/01/08 αντίστοιχα.

- 20/12/07 Επιστρέψαμε στην LG 1 κουζίνα κα 2 φούρνους μικροκυμάτων λόγω καταστροφής, αξίας 392,80€ + ΦΠΑ 74,63€, ΠΤ Νο883.
- 20/12/07 Πουλήσαμε μια κουζίνα LG 475,80€, ένα φούρνο μικροκυμάτων LG 145,08€ και ένα πλυντήριο ρούχων Siemens 452,40€ λιανικώς. Συνολική αξία 1073,28€ + ΦΠΑ 203,92€, ΑΛΠ Νο114.
- 20/12/07 Πουλήσαμε ένα φούρνο μικροκυμάτων LG λιανικώς 145,08€ + ΦΠΑ 27,57€, ΑΛΠ Νο115.
- 20/12/07 Πουλήσαμε κουζίνα Siemens 624,00€ και φούρνο μικροκυμάτων Siemens 218,40€ λιανικώς. Συνολική αξία 842,40€ + ΦΠΑ 160,05€, ΑΛΠ Νο116.
- 20/12/07 Πουλήσαμε ψυγείο Bosch λιανικώς 611,52€ + ΦΠΑ 116,18€, ΑΛΠ Νο117.
- 20/12/07 Πουλήσαμε ένα ψυγείο Bosch χονδρικώς 470,40€ + ΦΠΑ 89,38€, Τ-ΔΑ Νο7 με γραμμάτιο είσπραξης αριθμ. 158921, λήξης 31/12/07.
- 21/12/07 Πουλήσαμε ένα ψυγείο Whirlpool 714,48€, μια κουζίνα Siemens 624,00€ και ένα πλυντήριο ρούχων Siemens 452,40€ λιανικώς. Συνολική αξία 1790,88€ + ΦΠΑ 340,26€, ΑΛΠ Νο118.
- 21/12/07 Πουλήσαμε ένα πλυντήριο ρούχων Bosch 371,28€ και ένα φούρνο μικροκυμάτων LG 145,08€ λιανικώς. Συνολική αξία 516,36€ + ΦΠΑ 98,10€, ΑΛΠ Νο119.
- 21/12/07 Πουλήσαμε ένα φούρνο μικροκυμάτων Siemens λιανικώς 218,40€ + ΦΠΑ 41,49€, ΑΛΠ Νο120.
- 21/12/07 Πουλήσαμε ένα πλυντήριο ρούχων Bosch λιανικώς 371,28€ + ΦΠΑ 70,54€, ΑΛΠ Νο121.
- 21/12/07 Πληρώσαμε για Δώρο Χριστουγέννων καθαρές αποδοχές 1108,54€.
- 21/12/07 Πληρώσαμε έναντι λογαριασμού στην Bosch μετρητά 40,22€, Απόδειξη Είσπραξης Νο1892 και για το υπόλοιπο ποσό 559,78€ μεταβιβάσαμε το γραμμάτιο είσπραξης που εκδόσαμε στις 20/12/07 και το οποίο λήγει στις 31/12/07.
- 21/12/07 Πληρώσαμε έναντι λογαριασμού στην Siemens 1965,04€, Απόδειξη Είσπραξης Νο1573.
- 22/12/07 Πουλήσαμε ένα πλυντήριο ρούχων Bosch 371,28€ και ένα φούρνο μικροκυμάτων LG 145,08€ λιανικώς. Συνολική αξία 516,36€ + ΦΠΑ 98,10€, ΑΛΠ Νο122.
- 22/12/07 Πουλήσαμε ένα πλυντήριο ρούχων Siemens λιανικώς 452,40€ + ΦΠΑ 85,95€, ΑΛΠ Νο123.
- 22/12/07 Πουλήσαμε ψυγείο Whirlpool 714,48€ και μια κουζίνα LG 475,80€ λιανικώς. Συνολική αξία 1190,28€ + ΦΠΑ 226,15€, ΑΛΠ Νο124.
- 22/12/07 Πουλήσαμε ένα ψυγείο Whirlpool λιανικώς 714,48€ + ΦΠΑ 135,75€, ΑΛΠ Νο125.
- 23/12/07 Πουλήσαμε ένα πλυντήριο ρούχων Siemens λιανικώς 452,40€ + ΦΠΑ 85,95€, ΑΛΠ Νο126.
- 23/12/07 Πουλήσαμε ψυγείο Bosch λιανικώς 611,52€ + ΦΠΑ 116,18€, ΑΛΠ Νο127.
- 23/12/07 Πουλήσαμε ένα ψυγείο Whirlpool 714,48€, μια κουζίνα Siemens 624,00€, ένα φούρνο μικροκυμάτων Siemens 218,40€ και ένα πλυντήριο ρούχων Siemens 452,40€ λιανικώς. Συνολική αξία 2009,28€ + ΦΠΑ 381,76€, ΑΛΠ Νο128.

- 23/12/07 Πουλήσαμε ένα φούρνο μικροκυμάτων LG λιανικώς 145,08€ + ΦΠΑ 27,57€, ΑΛΠ Νο129.
- 24/12/07 Πουλήσαμε σε έμπορο μικροσυσκευών 6 φούρνους μικροκυμάτων LG χονδρικώς 582,00€ + ΦΠΑ 110,58€, Τ-ΔΑ Νο8 τοις μετρητοίς.
- 24/12/07 Πουλήσαμε ψυγείο Bosch λιανικώς 611,52€ + ΦΠΑ 116,18€, ΑΛΠ Νο130.
- 24/12/07 Πουλήσαμε μια κουζίνα LG 475,80€ και ένα φούρνο μικροκυμάτων LG 145,08€ λιανικώς. Συνολική αξία 620,88€ + ΦΠΑ 117,96€, ΑΛΠ Νο131.
- 24/12/07 Πουλήσαμε ένα ψυγείο Bosch λιανικώς 611,52€ + ΦΠΑ 116,18€, ΑΛΠ Νο132.
- 24/12/07 Πουλήσαμε ένα πλυντήριο ρούχων Bosch 371,28€ και ένα φούρνο μικροκυμάτων LG 145,08€ λιανικώς. Συνολική αξία 516,36€ + ΦΠΑ 98,10€, ΑΛΠ Νο133.
- 24/12/07 Αγοράσαμε τα εξής εμπορεύματα:
- Από την Bosch 7 ψυγεία (τιμή τεμαχίου 313,60€) και 6 πλυντήρια ρούχων (τιμή τεμαχίου 190,40€) συνολικής αξίας 3337,60€ + ΦΠΑ 634,14€, ΤΔΑ Νο1305. Πληρώσαμε 1750,00€, Απόδειξη Είσπραξης Νο1920 και το υπόλοιπο του ποσού θα πληρωθεί 21/01/08.
 - Από την Whirlpool 5 ψυγεία (τιμή τεμαχίου 366,40€) αξίας 1832,00€ + ΦΠΑ 348,08€, ΤΔΑ Νο19703. Πληρώσαμε 1500,00€, Απόδειξη Είσπραξης Νο1750 και το υπόλοιπο του ποσού θα πληρωθεί στις 21/01/08.
 - Από την LG 6 κουζίνες (τιμή τεμαχίου 244,00€) και 15 φούρνους μικροκυμάτων (τιμή τεμαχίου 74,40€) συνολικής αξίας 2580,00€ + ΦΠΑ 490,20€, ΤΔΑ Νο1783. Πληρώσαμε 1400,00€, Απόδειξη Είσπραξης Νο1899 και το υπόλοιπο του ποσού θα πληρωθεί στις 15/01/08.
 - Από τη Siemens 2 κουζίνες (τιμή τεμαχίου 320,00€), 2 φούρνους μικροκυμάτων (τιμή τεμαχίου 112,00€) και 5 πλυντήρια ρούχων (τιμή τεμαχίου 232,00€) συνολικής αξίας 2024,00€ + ΦΠΑ 384,56€, ΤΔΑ Νο33338. Πληρώσαμε 1100,00€, Απόδειξη Είσπραξης Νο1598 και το υπόλοιπο του ποσού θα πληρωθεί στις 15/01/08.
- 27/12/07 Πουλήσαμε ένα πλυντήριο ρούχων Bosch 371,28€ και ένα φούρνο μικροκυμάτων LG 145,08€ λιανικώς. Συνολική αξία 516,36€ + ΦΠΑ 98,10€, ΑΛΠ Νο134.
- 27/12/07 Πουλήσαμε μια κουζίνα LG λιανικώς 475,80€ + ΦΠΑ 90,40€, ΑΛΠ Νο135.
- 27/12/07 Πουλήσαμε ψυγείο Bosch λιανικώς 611,52€ + ΦΠΑ 116,18€, ΑΛΠ Νο136.
- 27/12/07 Πουλήσαμε ένα ψυγείο Whirlpool 714,48€, μια κουζίνα Siemens 624,00€, ένα φούρνο μικροκυμάτων Siemens 218,40€ και ένα πλυντήριο ρούχων Siemens 452,40€ λιανικώς. Συνολική αξία 2009,28€ + ΦΠΑ 381,76€, ΑΛΠ Νο137.
- 27/12/07 Πουλήσαμε ένα ψυγείο Whirlpool 714,48€, μια κουζίνα Siemens 624,00€, ένα φούρνο μικροκυμάτων Siemens 218,40€ και ένα πλυντήριο ρούχων Siemens 452,40€ λιανικώς. Συνολική αξία 2009,28€ + ΦΠΑ 381,76€, ΑΛΠ Νο138.

- 27/12/07 Πουλήσαμε ένα φούρνο μικροκυμάτων LG λιανικώς 145,08€ + ΦΠΑ 27,57€, ΑΛΠ Νο139.
- 27/12/07 Πουλήσαμε ένα πλυντήριο ρούχων Siemens λιανικώς 452,40€ + ΦΠΑ 85,95€, ΑΛΠ Νο140.
- 27/12/07 Πουλήσαμε ψυγείο Whirlpool λιανικώς 714,48€ + ΦΠΑ 135,75€, ΑΛΠ Νο141.
- 27/12/07 Πληρώσαμε έναντι λογαριασμού στην Siemens 964,54€, Απόδειξη Είσπραξης Νο1688.
- 28/12/07 Πουλήσαμε μια κουζίνα LG 475,80€, ένα φούρνο μικροκυμάτων LG 145,08€ και ένα πλυντήριο ρούχων Siemens 452,40€ λιανικώς. Συνολική αξία 1073,28€ + ΦΠΑ 203,92€, ΑΛΠ Νο142.
- 28/12/07 Πουλήσαμε ένα φούρνο μικροκυμάτων LG λιανικώς 145,08€ + ΦΠΑ 27,57€, ΑΛΠ Νο143.
- 28/12/07 Πουλήσαμε σε έμπορο μικροσυσκευών 5 φούρνους μικροκυμάτων LG χονδρικώς 485,00€ + ΦΠΑ 92,15€, Τ-ΔΑ Νο9 επί πιστώσει. Εισπράξαμε 250,00€, Απόδειξη Είσπραξης Νο2 και το υπόλοιπο ποσό θα εξοφληθεί στις 15/01/08.
- 28/12/07 Πουλήσαμε ένα πλυντήριο ρούχων Bosch 371,28€ και ένα φούρνο μικροκυμάτων LG 145,08€ λιανικώς. Συνολική αξία 516,36€ + ΦΠΑ 98,10€, ΑΛΠ Νο144.
- 29/12/07 Πουλήσαμε ένα ψυγείο Bosch λιανικώς 611,52€ + ΦΠΑ 116,18€, ΑΛΠ Νο145.
- 29/12/07 Πουλήσαμε ένα πλυντήριο ρούχων Bosch 371,28€ και ένα φούρνο μικροκυμάτων LG 145,08€ λιανικώς. Συνολική αξία 516,36€ + ΦΠΑ 98,10€, ΑΛΠ Νο146.
- 29/12/07 Πουλήσαμε ένα ψυγείο Whirlpool 714,48€, μια κουζίνα Siemens 624,00€, ένα φούρνο μικροκυμάτων Siemens 218,40€ και ένα πλυντήριο ρούχων Siemens 452,40€ λιανικώς. Συνολική αξία 2009,28€ + ΦΠΑ 381,76€, ΑΛΠ Νο147.
- 29/12/07 Πουλήσαμε ένα πλυντήριο ρούχων Bosch λιανικώς 371,28€ + ΦΠΑ 70,54€, ΑΛΠ Νο148.
- 29/12/07 Πουλήσαμε μια κουζίνα Siemens 624,00€, ένα φούρνο μικροκυμάτων Siemens 218,40€ και ένα πλυντήριο ρούχων Siemens 452,40€ λιανικώς. Συνολική αξία 1294,80€ + ΦΠΑ 246,01€, ΑΛΠ Νο149.
- 29/12/07 Πουλήσαμε μια κουζίνα LG λιανικώς 475,80€ + ΦΠΑ 90,40€, ΑΛΠ Νο150.
- 29/12/07 Πουλήσαμε μια κουζίνα LG 475,80€ και ένα φούρνο μικροκυμάτων LG 145,08€ λιανικώς. Συνολική αξία 620,88€ + ΦΠΑ 117,96€, ΑΛΠ Νο151.
- 29/12/07 Πληρώσαμε έναντι λογαριασμού στην LG 869,73€, Απόδειξη Είσπραξης Νο1955.
- 29/12/07 Πληρώσαμε έναντι λογαριασμού στην Bosch 1572,22€, Απόδειξη Είσπραξης Νο1973.
- 29/12/07 Πληρώσαμε έναντι λογαριασμού στην Siemens 916,17€, Απόδειξη Είσπραξης Νο1682.
- 29/12/07 Πληρώσαμε έναντι λογαριασμού στην Whirlpool 1244,06€, Απόδειξη Είσπραξης Νο1725.
- 29/12/07 Πληρώσαμε σε συνεργείο καθαρισμού 168,06€ + ΦΠΑ 31,94€, ΤΠΥ Νο70 τοις μετρητοίς.

- 29/12/07 Εξοφλήσαμε τον λογαριασμό για την αγορά των επίπλων 2000,00€, Απόδειξη Είσπραξης Νο352.
- 31/12/07 Καταθέσαμε στο λογαριασμό της εταιρείας 20.000,00€.
- 31/12/07 Πουλήσαμε ψυγείο Bosch λιανικώς 611,52€ + ΦΠΑ 116,18€, ΑΛΠ Νο152.
- 31/12/07 Πουλήσαμε ένα ψυγείο Whirlpool 714,48€, μια κουζίνα Siemens 624,00€, ένα φούρνο μικροκυμάτων Siemens 218,40€ και ένα πλυντήριο ρούχων Siemens 452,40€ λιανικώς. Συνολική αξία 2009,28€ + ΦΠΑ 381,76€, ΑΛΠ Νο153.
- 31/12/07 Πουλήσαμε φούρνο μικροκυμάτων Siemens λιανικώς 218,40€ + ΦΠΑ 41,49€, ΑΛΠ Νο154.
- 31/12/07 Πουλήσαμε ένα φούρνο μικροκυμάτων LG 145,08€ και μια κουζίνα LG 475,80€ λιανικώς. Συνολική αξία 620,88€ + ΦΠΑ 117,96€, ΑΛΠ Νο155.
- 31/12/07 Πουλήσαμε ψυγείο Bosch λιανικώς 611,52€ + ΦΠΑ 116,18€, ΑΛΠ Νο156.
- 31/12/07 Πληρώσαμε για υπηρεσίες φύλαξης 50,00€ + ΦΠΑ 9,50€, ΤΠΥ Νο67.
- 31/12/07 Πληρώσαμε για λογιστικές εργασίες 504,20€ + ΦΠΑ 95,80€, ΑΠΥ Νο1699.
- 31/12/07 Η Siemens μας έκανε έκπτωση λόγω τζίρου 350,00€ + ΦΠΑ 66,50€, ΠΤ Νο729.
- 31/12/07 Η LG μας έκανε έκπτωση λόγω τζίρου 320,00€ + ΦΠΑ 60,80€, ΠΤ Νο1193.
- 31/12/07 Πληρώσαμε για μισθοδοσία Δεκεμβρίου καθαρές αποδοχές 3246,64€ και για Επίδομα Αδείας για το έτος 2007 καθαρές αποδοχές 659,00€.
- 31/12/07 Εισπράξαμε το γραμμάτιο είσπραξης αριθμ. 158921 που εκδόσαμε στις 20/12/07 και τα χρήματα μπήκαν στο ταμείο.
- 31/12/07 Εγγραφή τακτοποίησης λογαριασμών ΦΠΑ.
- 31/12/07 Διενέργεια αποσβέσεων των πάγιων στοιχείων της επιχείρησης 3094,72€.

(Χρήση λογισμικού προγράμματος extra Λογιστική Διαχείριση, της epsilon-net)

ΦΥΛΛΟ ΜΕΡΙΣΜΟΥ ΣΕ ΚΕΝΤΡΑ ΚΟΣΤΟΥΣ

<u>ΛΟΓ/ΣΜΟΙ</u>	ΠΟΣΑ ΠΡΟΣ <u>ΜΕΡΙΣΜΟ</u>	<u>ΔΙΟΙΚΗΣΗ</u>	<u>ΔΙΑΘΕΣΗ</u>
60.00.00.0000	10.404,84	4.161,94	6.242,90
60.00.03.0000	1.400,24	560,10	840,14
60.00.07.0000	832,39	332,96	499,43
60.03.00.0000	3209,59	1283,84	1925,75
60.03.02.0000	401,97	160,79	241,18
61.00.00.0001	600,00	240,00	360,00
61.00.06.0077	2.352,93	941,17	1.411,76
61.92.01.0077	504,18	201,67	302,51
62.03.00.0077	123,52	49,41	74,11
62.03.10.0077	150,00	60,00	90,00
62.04.01.0000	6.000,00	2.400,00	3.600,00
62.98.00.0000	158,23	63,29	94,94
62.98.00.0076	177,23	70,89	106,34
63.98.00.0000	216,00	86,40	129,60
64.00.00.0078	12.630,86	5.052,34	7.578,52
64.07.03.0077	109,24	43,70	65,54
66.04.00.0000	336,14	134,46	201,68
66.04.02.0000	33,50	13,40	20,10
66.04.03.0000	60,00	24,00	36,00
66.04.09.0000	35,00	14,00	21,00
66.05.10.0000	<u>2.630,08</u>	<u>1.052,03</u>	<u>1.578,05</u>
	42.365,94	16.946,39	25.419,55

7.1 ΓΕΝΙΚΟ ΗΜΕΡΟΛΟΓΙΟ ΔΕΚΕΜΒΡΙΟΥ

Εταιρεία: ΗΛΕΚΤΡΟΜΑΡΚΕΤ Α.Ε.		Γενικό Ημερολόγιο					Ημερομηνία: 31/12/2007	
Από 01/12/2007 Έως 31/12/2007		Απαιτούμενα		ΚΚ		σελ. 0		
ΑΑ	Ημερίνα	Παραστατικό	Κωδικός	Περιγραφή Λογαριασμού	ΚΚ	Αιτιολογία Κίνησης	Χρέωση	Πίστωση
				Σύνολο Περιόδου Από Μεταφορά:			0,00	0,00
				Γενικά Σύνολα Από Μεταφορά:			533.194,09	533.194,09
-	1/12/2007	Α/Π77	70-03-00-0077	ΛΙΑΝΙΚΕΣ ΠΩΛΗΣΕΙΣ ΕΜΠΟΡΕΥΜΑΤΩΝ ΕΣΩΤΕΡΙΚΟΥ ΦΠΑ 19%	23	ΛΙΑΝΙΚΕΣ ΠΩΛΗΣΕΙΣ		145,08
-	1/12/2007	Α/Π77	30-00-01-0000	ΠΕΛΑΤΕΣ ΕΣΩΤΕΡΙΚΟΥ ΛΙΑΝΙΚΗΣ	23	ΛΙΑΝΙΚΕΣ ΠΩΛΗΣΕΙΣ	172,65	
-	1/12/2007	Α/Π77	54-00-70-0077	ΦΠΑ ΕΚΦΡΩΣΗ ΕΜΠΟΡΕΥΜ.ΕΣΩΤΕΡΙΚΟΥ 19%	23	ΛΙΑΝΙΚΕΣ ΠΩΛΗΣΕΙΣ		27,57
-	1/12/2007	Α/Π77	38-00-00-0000	ΤΑΜΕΙΟ	14	ΛΙΑΝΙΚΕΣ ΠΩΛΗΣΕΙΣ	172,65	
-	1/12/2007	Α/Π77	30-00-01-0000	ΠΕΛΑΤΕΣ ΕΣΩΤΕΡΙΚΟΥ ΛΙΑΝΙΚΗΣ	14	ΛΙΑΝΙΚΕΣ ΠΩΛΗΣΕΙΣ		172,65
-	1/12/2007	Α/Π78	70-03-00-0077	ΛΙΑΝΙΚΕΣ ΠΩΛΗΣΕΙΣ ΕΜΠΟΡΕΥΜΑΤΩΝ ΕΣΩΤΕΡΙΚΟΥ ΦΠΑ 19%	23	ΛΙΑΝΙΚΕΣ ΠΩΛΗΣΕΙΣ		611,52
-	1/12/2007	Α/Π78	54-00-70-0077	ΦΠΑ ΕΚΦΡΩΣΗ ΕΜΠΟΡΕΥΜ.ΕΣΩΤΕΡΙΚΟΥ 19%	23	ΛΙΑΝΙΚΕΣ ΠΩΛΗΣΕΙΣ		116,19
-	1/12/2007	Α/Π78	30-00-01-0000	ΠΕΛΑΤΕΣ ΕΣΩΤΕΡΙΚΟΥ ΛΙΑΝΙΚΗΣ	23	ΛΙΑΝΙΚΕΣ ΠΩΛΗΣΕΙΣ	727,71	
-	1/12/2007	Α/Π79	70-03-00-0077	ΛΙΑΝΙΚΕΣ ΠΩΛΗΣΕΙΣ ΕΜΠΟΡΕΥΜΑΤΩΝ ΕΣΩΤΕΡΙΚΟΥ ΦΠΑ 19%	23	ΛΙΑΝΙΚΕΣ ΠΩΛΗΣΕΙΣ		620,88
-	1/12/2007	Α/Π79	54-00-70-0077	ΦΠΑ ΕΚΦΡΩΣΗ ΕΜΠΟΡΕΥΜ.ΕΣΩΤΕΡΙΚΟΥ 19%	23	ΛΙΑΝΙΚΕΣ ΠΩΛΗΣΕΙΣ		117,97
-	1/12/2007	Α/Π79	30-00-01-0000	ΠΕΛΑΤΕΣ ΕΣΩΤΕΡΙΚΟΥ ΛΙΑΝΙΚΗΣ	23	ΛΙΑΝΙΚΕΣ ΠΩΛΗΣΕΙΣ	738,85	
-	1/12/2007	Α/Π79	38-00-00-0000	ΤΑΜΕΙΟ	14	ΛΙΑΝΙΚΕΣ ΠΩΛΗΣΕΙΣ	738,85	
-	1/12/2007	Α/Π79	30-00-01-0000	ΠΕΛΑΤΕΣ ΕΣΩΤΕΡΙΚΟΥ ΛΙΑΝΙΚΗΣ	14	ΛΙΑΝΙΚΕΣ ΠΩΛΗΣΕΙΣ		738,85
-	1/12/2007	Α/Π78	38-00-00-0000	ΤΑΜΕΙΟ	14	ΛΙΑΝΙΚΕΣ ΠΩΛΗΣΕΙΣ	727,71	
-	1/12/2007	Α/Π78	30-00-01-0000	ΠΕΛΑΤΕΣ ΕΣΩΤΕΡΙΚΟΥ ΛΙΑΝΙΚΗΣ	14	ΛΙΑΝΙΚΕΣ ΠΩΛΗΣΕΙΣ		727,71
-	3/12/2007	Α/Π80	70-03-00-0077	ΛΙΑΝΙΚΕΣ ΠΩΛΗΣΕΙΣ ΕΜΠΟΡΕΥΜΑΤΩΝ ΕΣΩΤΕΡΙΚΟΥ ΦΠΑ 19%	23	ΛΙΑΝΙΚΕΣ ΠΩΛΗΣΕΙΣ		452,40
-	3/12/2007	Α/Π80	54-00-70-0077	ΦΠΑ ΕΚΦΡΩΣΗ ΕΜΠΟΡΕΥΜ.ΕΣΩΤΕΡΙΚΟΥ 19%	23	ΛΙΑΝΙΚΕΣ ΠΩΛΗΣΕΙΣ		85,96
-	3/12/2007	Α/Π80	30-00-01-0000	ΠΕΛΑΤΕΣ ΕΣΩΤΕΡΙΚΟΥ ΛΙΑΝΙΚΗΣ	23	ΛΙΑΝΙΚΕΣ ΠΩΛΗΣΕΙΣ	538,36	
-	3/12/2007	Α/Π81	70-03-00-0077	ΛΙΑΝΙΚΕΣ ΠΩΛΗΣΕΙΣ ΕΜΠΟΡΕΥΜΑΤΩΝ ΕΣΩΤΕΡΙΚΟΥ ΦΠΑ 19%	23	ΛΙΑΝΙΚΕΣ ΠΩΛΗΣΕΙΣ		842,40
-	3/12/2007	Α/Π81	54-00-70-0077	ΦΠΑ ΕΚΦΡΩΣΗ ΕΜΠΟΡΕΥΜ.ΕΣΩΤΕΡΙΚΟΥ 19%	23	ΛΙΑΝΙΚΕΣ ΠΩΛΗΣΕΙΣ		160,06
-	3/12/2007	Α/Π81	30-00-01-0000	ΠΕΛΑΤΕΣ ΕΣΩΤΕΡΙΚΟΥ ΛΙΑΝΙΚΗΣ	23	ΛΙΑΝΙΚΕΣ ΠΩΛΗΣΕΙΣ	1.002,46	
Σύνολο Περιόδου Σε Μεταφορά:							4.819,24	4.819,24
Γενικά Σύνολα Σε Μεταφορά:							538.013,33	538.013,33

Γενικό Ημερολόγιο

Από 01/12/2007 Έως 31/12/2007

σελ. 1

ΑΑ	Ημερίνα	Παραστατικό	Κωδικός	Περιγραφή Λογαριασμού	ΚΚ	Αιτιολογία Κίνησης	Χρέωση	Πίστωση
-	3/12/2007	ΑΛΠ82	70-03-00-0077	ΛΙΑΝΙΚΕΣ ΠΩΛΗΣΕΙΣ ΕΜΠΟΡΕΥΜΑΤΩΝ ΕΣΩΤΕΡΙΚΟΥ ΦΠΑ 19%	23	ΛΙΑΝΙΚΕΣ ΠΩΛΗΣΕΙΣ		516,36
-	3/12/2007	ΑΛΠ82	54-00-70-0077	ΦΠΑ ΕΚΡΟΩΝ ΕΜΠΟΡΕΥΜ.ΕΣΩΤΕΡΙΚΟΥ 19%	23	ΛΙΑΝΙΚΕΣ ΠΩΛΗΣΕΙΣ	4.819,24	4.819,24
-	3/12/2007	ΑΛΠ82	30-00-01-0000	ΠΕΛΑΤΕΣ ΕΣΩΤΕΡΙΚΟΥ ΛΙΑΝΙΚΗΣ	23	ΛΙΑΝΙΚΕΣ ΠΩΛΗΣΕΙΣ	538.013,33	538.013,33
-	3/12/2007	ΑΛΠ80	38-00-00-0000	ΤΑΜΕΙΟ	14	ΛΙΑΝΙΚΕΣ ΠΩΛΗΣΕΙΣ		98,11
-	3/12/2007	ΑΛΠ80	30-00-01-0000	ΠΕΛΑΤΕΣ ΕΣΩΤΕΡΙΚΟΥ ΛΙΑΝΙΚΗΣ	14	ΛΙΑΝΙΚΕΣ ΠΩΛΗΣΕΙΣ	538,36	
-	3/12/2007	ΑΛΠ81	38-00-00-0000	ΤΑΜΕΙΟ	14	ΛΙΑΝΙΚΕΣ ΠΩΛΗΣΕΙΣ	1.002,46	
-	3/12/2007	ΑΛΠ81	30-00-01-0000	ΠΕΛΑΤΕΣ ΕΣΩΤΕΡΙΚΟΥ ΛΙΑΝΙΚΗΣ	14	ΛΙΑΝΙΚΕΣ ΠΩΛΗΣΕΙΣ		1.002,46
-	3/12/2007	ΑΛΠ82	38-00-00-0000	ΤΑΜΕΙΟ	14	ΛΙΑΝΙΚΕΣ ΠΩΛΗΣΕΙΣ	614,47	
-	3/12/2007	ΑΛΠ82	30-00-01-0000	ΠΕΛΑΤΕΣ ΕΣΩΤΕΡΙΚΟΥ ΛΙΑΝΙΚΗΣ	14	ΛΙΑΝΙΚΕΣ ΠΩΛΗΣΕΙΣ		614,47
-	4/12/2007	ΑΛΠ83	30-00-01-0000	ΠΕΛΑΤΕΣ ΕΣΩΤΕΡΙΚΟΥ ΛΙΑΝΙΚΗΣ	23	ΛΙΑΝΙΚΕΣ ΠΩΛΗΣΕΙΣ	1.277,20	
-	4/12/2007	ΑΛΠ83	54-00-70-0077	ΦΠΑ ΕΚΡΟΩΝ ΕΜΠΟΡΕΥΜ.ΕΣΩΤΕΡΙΚΟΥ 19%	23	ΛΙΑΝΙΚΕΣ ΠΩΛΗΣΕΙΣ		203,92
-	4/12/2007	ΑΛΠ83	70-03-00-0077	ΛΙΑΝΙΚΕΣ ΠΩΛΗΣΕΙΣ ΕΜΠΟΡΕΥΜΑΤΩΝ ΕΣΩΤΕΡΙΚΟΥ ΦΠΑ 19%	23	ΛΙΑΝΙΚΕΣ ΠΩΛΗΣΕΙΣ		1.073,28
-	4/12/2007	ΑΛΠ84	30-00-01-0000	ΠΕΛΑΤΕΣ ΕΣΩΤΕΡΙΚΟΥ ΛΙΑΝΙΚΗΣ	23	ΛΙΑΝΙΚΕΣ ΠΩΛΗΣΕΙΣ	850,23	
-	4/12/2007	ΑΛΠ84	54-00-70-0077	ΦΠΑ ΕΚΡΟΩΝ ΕΜΠΟΡΕΥΜ.ΕΣΩΤΕΡΙΚΟΥ 19%	23	ΛΙΑΝΙΚΕΣ ΠΩΛΗΣΕΙΣ		135,75
-	4/12/2007	ΑΛΠ84	70-03-00-0077	ΛΙΑΝΙΚΕΣ ΠΩΛΗΣΕΙΣ ΕΜΠΟΡΕΥΜΑΤΩΝ ΕΣΩΤΕΡΙΚΟΥ ΦΠΑ 19%	23	ΛΙΑΝΙΚΕΣ ΠΩΛΗΣΕΙΣ		714,48
-	4/12/2007	ΤΔΑ1122	20-00-00-0077	ΑΓΟΡΕΣ ΕΜΠΟΡΕΥΜΑΤΩΝ ΕΣΩΤΕΡΙΚΟΥ 19%	12	BOSCH AE	1.388,80	
-	4/12/2007	ΤΔΑ1122	54-00-20-0077	ΦΠΑ ΕΙΣΡΟΩΝ ΕΜΠΟΡ.ΕΣΩΤΕΡ.19%	12	BOSCH AE	263,87	
-	4/12/2007	ΤΔΑ1122	50-00-00-0012	BOSCH AE	12	BOSCH AE		1.652,67
-	4/12/2007	ΤΔΑ19333	20-00-00-0077	ΑΓΟΡΕΣ ΕΜΠΟΡΕΥΜΑΤΩΝ ΕΣΩΤΕΡΙΚΟΥ 19%	12	WHIRLPOOL AE	1.832,00	
-	4/12/2007	ΤΔΑ19333	54-00-20-0077	ΦΠΑ ΕΙΣΡΟΩΝ ΕΜΠΟΡ.ΕΣΩΤΕΡ.19%	12	WHIRLPOOL AE	348,08	
-	4/12/2007	ΤΔΑ19333	50-00-00-0014	WHIRLPOOL AE	12	WHIRLPOOL AE		2.180,08
-	4/12/2007	ΤΔΑ1467	20-00-00-0077	ΑΓΟΡΕΣ ΕΜΠΟΡΕΥΜΑΤΩΝ ΕΣΩΤΕΡΙΚΟΥ 19%	12	LG AE	1.199,20	
Σύνολα Περιόδου Σε Μεταφορά:							14.748,38	13.549,18
Γενικά Σύνολα Σε Μεταφορά:							547.942,47	546.743,27

Γενικό Ημερολόγιο

Από 01/12/2007 Έως 31/12/2007

σελ. 2

ΑΑ	Ημερίνα	Παραστατικό	Κωδικός	Περιγραφή Λογαριασμού	ΚΚ	Αιτιολογία Κίνησης	Χρέωση	Πίστωση	
-	4/12/2007	ΤΔΑ1467	54-00-20-0077	ΦΠΑ ΕΙΣΡΟΩΝ ΕΜΠΟΡ.ΕΙΣΩΤΕΡ.19%	12	LG AE	227,85		
-	4/12/2007	ΤΔΑ1467	50-00-00-0015	LG AE	12	LG AE		1.427,05	
-	4/12/2007	ΤΔΑ33001	20-00-00-0077	ΑΓΟΡΕΣ ΕΜΠΟΡΕΥΜΑΤΩΝ ΕΙΣΩΤΕΡΙΚΟΥ 19%	12	SIEMENS AE	1.800,00		
-	4/12/2007	ΤΔΑ33001	54-00-20-0077	ΦΠΑ ΕΙΣΡΟΩΝ ΕΜΠΟΡ.ΕΙΣΩΤΕΡ.19%	12	SIEMENS AE	342,00		
-	4/12/2007	ΤΔΑ33001	50-00-00-0013	SIEMENS AE	12	SIEMENS AE		2.142,00	
-	4/12/2007	ΑΠΟΔ.ΕΙΣΠΡ.1652	38-00-00-0000	TAMEIO	14	BOSCH AE		600,00	
-	4/12/2007	ΑΠΟΔ.ΕΙΣΠΡ.1652	50-00-00-0012	BOSCH AE	14	BOSCH AE	600,00		
-	4/12/2007	ΑΠΟΔ.ΕΙΣΠΡ.1520	38-00-00-0000	TAMEIO	14	WHIRLPOOL AE		1.602,93	
-	4/12/2007	ΑΠΟΔ.ΕΙΣΠΡ.1520	50-00-00-0014	WHIRLPOOL AE	14	WHIRLPOOL AE	1.602,93		
-	4/12/2007	ΑΠΟΔ.ΕΙΣΠΡ.1329	38-00-00-0000	TAMEIO	14	SIEMENS AE		1.000,00	
-	4/12/2007	ΑΠΟΔ.ΕΙΣΠΡ.1329	50-00-00-0013	SIEMENS AE	14	SIEMENS AE	1.000,00		
-	4/12/2007	ΑΠΟΔΕΙΞΗ	62-03-00-0077	ΤΗΛΕΦΩΝΙΚΑ-ΤΗΛΕΓΡΑΦΙΚΑ ΦΠΑ 19%	22	ΟΤΕ	123,52		
-	4/12/2007	ΑΠΟΔΕΙΞΗ	54-00-29-0077	ΦΠΑ ΕΞΟΔΩΝ-ΔΑΠΑΝΩΝ 19%	22	ΟΤΕ	23,48		
-	4/12/2007	ΑΠΟΔΕΙΞΗ	50-00-00-0025	ΟΤΕ	22	ΟΤΕ		147,00	
-	4/12/2007	ΑΠΟΔΕΙΞΗ	38-00-00-0000	TAMEIO	14	ΟΤΕ		147,00	
-	4/12/2007	ΑΠΟΔΕΙΞΗ	50-00-00-0025	ΟΤΕ	14	ΟΤΕ	147,00		
-	4/12/2007	ΓΡΑΜ.ΕΙΣΠΡ.14588:31-04-01-0012	38-00-00-0000	ΓΡΑΜΜΑΤΙΑ ΜΕΤΑΒΙΕΝΑ ΣΕ ΤΡΙΤΟΥΣ ΛΗΞΗΣ ΔΕΚΕΜΒΡΙΟΥ	11	ΜΕΤΑΒΙΒΑΣΗ ΓΡΑΜΜΑΤΙΟΥ ΦΕΡΤΙΝΗ ΚΩΝΙΝΑΣ	577,15		
-	4/12/2007	ΓΡΑΜ.ΕΙΣΠΡ.14588:31-00-00-0012	38-00-00-0000	ΓΡΑΜΜΑΤΙΑ ΕΙΣΠΡΑΚΤΕΑ ΛΗΞΗΣ ΔΕΚΕΜΒΡΙΟΥ	11	ΜΕΤΑΒΙΒΑΣΗ ΓΡΑΜΜΑΤΙΟΥ ΦΕΡΤΙΝΗ ΚΩΝΙΝΑΣ		577,15	
-	4/12/2007	ΓΡΑΜ.ΕΙΣΠΡ.14588:50-00-00-0014	38-00-00-0000	WHIRLPOOL AE	11	ΜΕΤΑΒΙΒΗ ΓΡΑΜ. ΜΕ ΟΠΙΣΘ.ΠΕΛΑΤΗ ΦΕΡΤΙΝΗ ΚΩΝΙΝΑ	577,15		
-	4/12/2007	ΓΡΑΜ.ΕΙΣΠΡ.14588:31-04-01-0012	38-00-00-0000	ΓΡΑΜΜΑΤΙΑ ΜΕΤΑΒΙΕΝΑ ΣΕ ΤΡΙΤΟΥΣ ΛΗΞΗΣ ΔΕΚΕΜΒΡΙΟΥ	11	ΜΕΤΑΒΙΒΗ ΓΡΑΜ. ΜΕ ΟΠΙΣΘ.ΠΕΛΑΤΗ ΦΕΡΤΙΝΗ ΚΩΝΙΝΑ		577,15	
-	4/12/2007	Α/Π83	38-00-00-0000	TAMEIO	14	ΛΙΑΝΙΚΕΣ ΠΩΛΗΣΕΙΣ	1.277,20		
-	4/12/2007	Α/Π83	30-00-01-0000	ΠΕΛΑΤΕΣ ΕΣΩΤΕΡΙΚΟΥ ΛΙΑΝΙΚΗΣ	14	ΛΙΑΝΙΚΕΣ ΠΩΛΗΣΕΙΣ		1.277,20	
-	4/12/2007	Α/Π84	38-00-00-0000	TAMEIO	14	ΛΙΑΝΙΚΕΣ ΠΩΛΗΣΕΙΣ	850,23		
							Σύνολα Περιόδου Σε Μεταφορά:	23.896,89	23.046,66
							Γενικά Σύνολα Σε Μεταφορά:	557.090,98	556.240,75

Γενικό Ημερολόγιο

Από 01/12/2007 Έως 31/12/2007

σελ. 3

ΑΑ	Ημερίνα	Παραστατικό	Κωδικός	Περιγραφή Λογαριασμού	ΚΚ	Αιτιολογία Κίνησης	Χρέωση	Πίστωση
-	4/12/2007	ΑΛΠ84	30-00-01-0000	ΠΕΛΑΤΕΣ ΕΣΩΤΕΡΙΚΟΥ ΛΙΑΝΙΚΗΣ	14	ΛΙΑΝΙΚΕΣ ΠΩΛΗΣΕΙΣ		850,23
-	7/12/2007	ΑΠΟΔ.ΕΙΣΠΡ.1732	38-00-00-0000	ΤΑΜΕΙΟ	14	LG AE		2.189,48
-	7/12/2007	ΑΠΟΔ.ΕΙΣΠΡ.1732	50-00-00-0015	LG AE	14	LG AE	2.189,48	
-	7/12/2007	ΑΛΠ85	30-00-01-0000	ΠΕΛΑΤΕΣ ΕΣΩΤΕΡΙΚΟΥ ΛΙΑΝΙΚΗΣ	23	ΛΙΑΝΙΚΕΣ ΠΩΛΗΣΕΙΣ	2.131,14	
-	7/12/2007	ΑΛΠ85	54-00-70-0077	ΦΠΑ ΕΚΡΟΩΝ ΕΜΠΟΡΕΥΜ.ΕΣΩΤΕΡΙΚΟΥ 19%	23	ΛΙΑΝΙΚΕΣ ΠΩΛΗΣΕΙΣ		340,26
-	7/12/2007	ΑΛΠ85	70-03-00-0077	ΛΙΑΝΙΚΕΣ ΠΩΛΗΣΕΙΣ ΕΜΠΟΡΕΥΜΑΤΩΝ ΕΣΩΤΕΡΙΚΟΥ ΦΠΑ 19%	23	ΛΙΑΝΙΚΕΣ ΠΩΛΗΣΕΙΣ		1.790,88
-	7/12/2007	ΑΛΠ86	30-00-01-0000	ΠΕΛΑΤΕΣ ΕΣΩΤΕΡΙΚΟΥ ΛΙΑΝΙΚΗΣ	23	ΛΙΑΝΙΚΕΣ ΠΩΛΗΣΕΙΣ	727,70	
-	7/12/2007	ΑΛΠ86	54-00-70-0077	ΦΠΑ ΕΚΡΟΩΝ ΕΜΠΟΡΕΥΜ.ΕΣΩΤΕΡΙΚΟΥ 19%	23	ΛΙΑΝΙΚΕΣ ΠΩΛΗΣΕΙΣ		116,18
-	7/12/2007	ΑΛΠ86	70-03-00-0077	ΛΙΑΝΙΚΕΣ ΠΩΛΗΣΕΙΣ ΕΜΠΟΡΕΥΜΑΤΩΝ ΕΣΩΤΕΡΙΚΟΥ ΦΠΑ 19%	23	ΛΙΑΝΙΚΕΣ ΠΩΛΗΣΕΙΣ		611,52
-	7/12/2007	ΤΔΑ4	70-00-00-0077	ΠΩΛΗΣ.ΕΜΠΟΡ.ΕΣΩΤΕΡ.ΧΩΝΔΡΙΚΑ ΦΠΑ 19%	23	ΦΕΡΕΤΙΔΗ ΚΩΝΙΝΑ		679,00
-	7/12/2007	ΤΔΑ4	54-00-70-0077	ΦΠΑ ΕΚΡΟΩΝ ΕΜΠΟΡΕΥΜ.ΕΣΩΤΕΡΙΚΟΥ 19%	23	ΦΕΡΕΤΙΔΗ ΚΩΝΙΝΑ		129,01
-	7/12/2007	ΤΔΑ4	30-00-00-0001	ΦΕΡΕΤΙΔΗ ΚΩΝΙΝΑ	23	ΦΕΡΕΤΙΔΗ ΚΩΝΙΝΑ	808,01	
-	7/12/2007	ΓΡΑΜ.ΕΙΣΠΡ.14598:31-00-00-0012	31-00-00-0012	ΓΡΑΜΜΑΤΙΑ ΕΙΣΠΡΑΚΤΕΑ ΛΗΞΗΣ ΔΕΚΕΜΒΡΙΟΥ	11	ΕΞΟΦΛΗΣΗ ΠΕΛΑΤΗ ΦΕΡΕΤΙΔΗ ΚΩΝΙΝΑ	808,01	
-	7/12/2007	ΓΡΑΜ.ΕΙΣΠΡ.14598:30-00-00-0001	30-00-00-0001	ΦΕΡΕΤΙΔΗ ΚΩΝΙΝΑ	11	ΕΞΟΦΛΗΣΗ ΠΕΛΑΤΗ ΦΕΡΕΤΙΔΗ ΚΩΝΙΝΑ		808,01
-	7/12/2007	ΑΛΠ85	38-00-00-0000	ΤΑΜΕΙΟ	14	ΛΙΑΝΙΚΕΣ ΠΩΛΗΣΕΙΣ	2.131,14	
-	7/12/2007	ΑΛΠ85	30-00-01-0000	ΠΕΛΑΤΕΣ ΕΣΩΤΕΡΙΚΟΥ ΛΙΑΝΙΚΗΣ	14	ΛΙΑΝΙΚΕΣ ΠΩΛΗΣΕΙΣ		2.131,14
-	7/12/2007	ΑΛΠ86	38-00-00-0000	ΤΑΜΕΙΟ	14	ΛΙΑΝΙΚΕΣ ΠΩΛΗΣΕΙΣ	727,70	
-	7/12/2007	ΑΛΠ86	30-00-01-0000	ΠΕΛΑΤΕΣ ΕΣΩΤΕΡΙΚΟΥ ΛΙΑΝΙΚΗΣ	14	ΛΙΑΝΙΚΕΣ ΠΩΛΗΣΕΙΣ		727,70
-	8/12/2007	ΑΛΠ87	30-00-01-0000	ΠΕΛΑΤΕΣ ΕΣΩΤΕΡΙΚΟΥ ΛΙΑΝΙΚΗΣ	23	ΛΙΑΝΙΚΕΣ ΠΩΛΗΣΕΙΣ	2.391,04	
-	8/12/2007	ΑΛΠ87	54-00-70-0077	ΦΠΑ ΕΚΡΟΩΝ ΕΜΠΟΡΕΥΜ.ΕΣΩΤΕΡΙΚΟΥ 19%	23	ΛΙΑΝΙΚΕΣ ΠΩΛΗΣΕΙΣ		361,76
-	8/12/2007	ΑΛΠ87	70-03-00-0077	ΛΙΑΝΙΚΕΣ ΠΩΛΗΣΕΙΣ ΕΜΠΟΡΕΥΜΑΤΩΝ ΕΣΩΤΕΡΙΚΟΥ ΦΠΑ 19%	23	ΛΙΑΝΙΚΕΣ ΠΩΛΗΣΕΙΣ		2.009,28
Σύνολο Περιόδου Σε Μεταφορά:							35.811,11	35.811,11
Γενικά Σύνολα Σε Μεταφορά:							569.005,20	569.005,20

Γενικό Ημερολόγιο

Από 01/12/2007 Έως 31/12/2007

σελ. 4

ΑΑ	Ημερίνα	Παραστατικό	Κωδικός	Περιγραφή Λογαριασμού	ΚΚ	Αιτιολογία Κίνησης	Χρέωση	Πίστωση
-	8/12/2007	Α/Π88	30-00-01-0000	ΠΕΛΑΤΕΣ ΕΣΩΤΕΡΙΚΟΥ ΛΙΑΝΙΚΗΣ	23	ΛΙΑΝΙΚΕΣ ΠΩΛΗΣΕΙΣ	614,46	
-	8/12/2007	Α/Π88	54-00-70-0077	ΦΠΑ ΕΚΦΡΩΝ ΕΜΠΟΡΕΥΜ.ΕΣΩΤΕΡΙΚΟΥ 19%	23	ΛΙΑΝΙΚΕΣ ΠΩΛΗΣΕΙΣ		98,10
-	8/12/2007	Α/Π88	70-03-00-0077	ΛΙΑΝΙΚΕΣ ΠΩΛΗΣΕΙΣ ΕΜΠΟΡΕΥΜΑΤΩΝ ΕΣΩΤΕΡΙΚΟΥ ΦΠΑ 19%	23	ΛΙΑΝΙΚΕΣ ΠΩΛΗΣΕΙΣ		516,36
-	8/12/2007	Α/Π87	38-00-00-0000	ΤΑΜΕΙΟ	14	ΛΙΑΝΙΚΕΣ ΠΩΛΗΣΕΙΣ	2.391,04	
-	8/12/2007	Α/Π87	30-00-01-0000	ΠΕΛΑΤΕΣ ΕΣΩΤΕΡΙΚΟΥ ΛΙΑΝΙΚΗΣ	14	ΛΙΑΝΙΚΕΣ ΠΩΛΗΣΕΙΣ		2.391,04
-	8/12/2007	Α/Π88	38-00-00-0000	ΤΑΜΕΙΟ	14	ΛΙΑΝΙΚΕΣ ΠΩΛΗΣΕΙΣ	614,46	
-	8/12/2007	Α/Π88	30-00-01-0000	ΠΕΛΑΤΕΣ ΕΣΩΤΕΡΙΚΟΥ ΛΙΑΝΙΚΗΣ	14	ΛΙΑΝΙΚΕΣ ΠΩΛΗΣΕΙΣ		614,46
-	10/12/2007	Α/Π89	30-00-01-0000	ΠΕΛΑΤΕΣ ΕΣΩΤΕΡΙΚΟΥ ΛΙΑΝΙΚΗΣ	23	ΛΙΑΝΙΚΕΣ ΠΩΛΗΣΕΙΣ	566,20	
-	10/12/2007	Α/Π89	54-00-70-0077	ΦΠΑ ΕΚΦΡΩΝ ΕΜΠΟΡΕΥΜ.ΕΣΩΤΕΡΙΚΟΥ 19%	23	ΛΙΑΝΙΚΕΣ ΠΩΛΗΣΕΙΣ		90,40
-	10/12/2007	Α/Π89	70-03-00-0077	ΛΙΑΝΙΚΕΣ ΠΩΛΗΣΕΙΣ ΕΜΠΟΡΕΥΜΑΤΩΝ ΕΣΩΤΕΡΙΚΟΥ ΦΠΑ 19%	23	ΛΙΑΝΙΚΕΣ ΠΩΛΗΣΕΙΣ		475,80
-	10/12/2007	Α/Π90	30-00-01-0000	ΠΕΛΑΤΕΣ ΕΣΩΤΕΡΙΚΟΥ ΛΙΑΝΙΚΗΣ	23	ΛΙΑΝΙΚΕΣ ΠΩΛΗΣΕΙΣ	727,71	
-	10/12/2007	Α/Π90	54-00-70-0077	ΦΠΑ ΕΚΦΡΩΝ ΕΜΠΟΡΕΥΜ.ΕΣΩΤΕΡΙΚΟΥ 19%	23	ΛΙΑΝΙΚΕΣ ΠΩΛΗΣΕΙΣ		116,19
-	10/12/2007	Α/Π90	70-03-00-0077	ΛΙΑΝΙΚΕΣ ΠΩΛΗΣΕΙΣ ΕΜΠΟΡΕΥΜΑΤΩΝ ΕΣΩΤΕΡΙΚΟΥ ΦΠΑ 19%	23	ΛΙΑΝΙΚΕΣ ΠΩΛΗΣΕΙΣ		611,52
-	10/12/2007	Α/Π89	38-00-00-0000	ΤΑΜΕΙΟ	14	ΛΙΑΝΙΚΕΣ ΠΩΛΗΣΕΙΣ	566,20	
-	10/12/2007	Α/Π89	30-00-01-0000	ΠΕΛΑΤΕΣ ΕΣΩΤΕΡΙΚΟΥ ΛΙΑΝΙΚΗΣ	14	ΛΙΑΝΙΚΕΣ ΠΩΛΗΣΕΙΣ		566,20
-	10/12/2007	Α/Π90	38-00-00-0000	ΤΑΜΕΙΟ	14	ΛΙΑΝΙΚΕΣ ΠΩΛΗΣΕΙΣ	727,71	
-	10/12/2007	Α/Π90	30-00-01-0000	ΠΕΛΑΤΕΣ ΕΣΩΤΕΡΙΚΟΥ ΛΙΑΝΙΚΗΣ	14	ΛΙΑΝΙΚΕΣ ΠΩΛΗΣΕΙΣ		727,71
-	11/12/2007	Α/Π91	30-00-01-0000	ΠΕΛΑΤΕΣ ΕΣΩΤΕΡΙΚΟΥ ΛΙΑΝΙΚΗΣ	23	ΛΙΑΝΙΚΕΣ ΠΩΛΗΣΕΙΣ	2.268,52	
-	11/12/2007	Α/Π91	54-00-70-0077	ΦΠΑ ΕΚΦΡΩΝ ΕΜΠΟΡΕΥΜ.ΕΣΩΤΕΡΙΚΟΥ 19%	23	ΛΙΑΝΙΚΕΣ ΠΩΛΗΣΕΙΣ		362,20
-	11/12/2007	Α/Π91	70-03-00-0077	ΛΙΑΝΙΚΕΣ ΠΩΛΗΣΕΙΣ ΕΜΠΟΡΕΥΜΑΤΩΝ ΕΣΩΤΕΡΙΚΟΥ ΦΠΑ 19%	23	ΛΙΑΝΙΚΕΣ ΠΩΛΗΣΕΙΣ		1.906,32
-	11/12/2007	Α/Π92	30-00-01-0000	ΠΕΛΑΤΕΣ ΕΣΩΤΕΡΙΚΟΥ ΛΙΑΝΙΚΗΣ	23	ΛΙΑΝΙΚΕΣ ΠΩΛΗΣΕΙΣ	538,35	
-	11/12/2007	Α/Π92	54-00-70-0077	ΦΠΑ ΕΚΦΡΩΝ ΕΜΠΟΡΕΥΜ.ΕΣΩΤΕΡΙΚΟΥ 19%	23	ΛΙΑΝΙΚΕΣ ΠΩΛΗΣΕΙΣ		85,95
Σύνολα Περιόδου Σε Μεταφορά:							44.825,76	44.373,36
Γενικά Σύνολα Σε Μεταφορά:							578.019,85	577.567,45

Γενικό Ημερολόγιο

Από 01/12/2007 Έως 31/12/2007

σελ. 5

ΑΑ	Ημερίνα	Παραστατικό	Κωδικός	Περιγραφή Λογαριασμού	ΚΚ	Αιτιολογία Κίνησης	Χρέωση	Πίστωση
-	11/12/2007	Α/Π92	70-03-00-0077	ΛΙΑΝΙΚΕΣ ΠΩΛΗΣΕΙΣ ΕΜΠΟΡΕΥΜΑΤΩΝ ΕΣΩΤΕΡΙΚΟΥ ΦΠΑ 19%	23	ΛΙΑΝΙΚΕΣ ΠΩΛΗΣΕΙΣ		452,40
-	11/12/2007	ΤΔΑ1158	20-00-00-0077	ΑΓΟΡΕΣ ΕΜΠΟΡΕΥΜΑΤΩΝ ΕΣΩΤΕΡΙΚΟΥ 19%	12	BOSCH AE	940,80	
-	11/12/2007	ΤΔΑ1158	54-00-20-0077	ΦΠΑ ΕΙΣΡΟΩΝ ΕΜΠΟΡ.ΕΣΩΤΕΡ.19%	12	BOSCH AE	178,75	
-	11/12/2007	ΤΔΑ1158	50-00-00-0012	BOSCH AE	12	BOSCH AE		1.119,55
-	11/12/2007	ΤΔΑ33103	20-00-00-0077	ΑΓΟΡΕΣ ΕΜΠΟΡΕΥΜΑΤΩΝ ΕΣΩΤΕΡΙΚΟΥ 19%	12	SIEMENS AE	1.616,00	
-	11/12/2007	ΤΔΑ33103	54-00-20-0077	ΦΠΑ ΕΙΣΡΟΩΝ ΕΜΠΟΡ.ΕΣΩΤΕΡ.19%	12	SIEMENS AE	307,04	
-	11/12/2007	ΤΔΑ33103	50-00-00-0013	SIEMENS AE	12	SIEMENS AE		1.923,04
-	11/12/2007	ΑΠΟΔ.ΕΙΣΠΡ.1405	38-00-00-0000	ΤΑΜΕΙΟ	14	SIEMENS AE	1.100,00	
-	11/12/2007	ΑΠΟΔ.ΕΙΣΠΡ.1405	50-00-00-0013	SIEMENS AE	14	SIEMENS AE	1.100,00	
-	11/12/2007	Α/Π91	38-00-00-0000	ΤΑΜΕΙΟ	14	ΛΙΑΝΙΚΕΣ ΠΩΛΗΣΕΙΣ	2.268,52	
-	11/12/2007	Α/Π91	30-00-01-0000	ΠΕΛΑΤΕΣ ΕΣΩΤΕΡΙΚΟΥ ΛΙΑΝΙΚΗΣ	14	ΛΙΑΝΙΚΕΣ ΠΩΛΗΣΕΙΣ		2.268,52
-	11/12/2007	Α/Π92	38-00-00-0000	ΤΑΜΕΙΟ	14	ΛΙΑΝΙΚΕΣ ΠΩΛΗΣΕΙΣ	538,35	
-	11/12/2007	Α/Π92	30-00-01-0000	ΠΕΛΑΤΕΣ ΕΣΩΤΕΡΙΚΟΥ ΛΙΑΝΙΚΗΣ	14	ΛΙΑΝΙΚΕΣ ΠΩΛΗΣΕΙΣ		538,35
-	12/12/2007	Α/Π93	30-00-01-0000	ΠΕΛΑΤΕΣ ΕΣΩΤΕΡΙΚΟΥ ΛΙΑΝΙΚΗΣ	23	ΛΙΑΝΙΚΕΣ ΠΩΛΗΣΕΙΣ	2.268,52	
-	12/12/2007	Α/Π93	54-00-70-0077	ΦΠΑ ΕΚΡΟΩΝ ΕΜΠΟΡΕΥΜ.ΕΣΩΤΕΡΙΚΟΥ 19%	23	ΛΙΑΝΙΚΕΣ ΠΩΛΗΣΕΙΣ		362,20
-	12/12/2007	Α/Π93	70-03-00-0077	ΛΙΑΝΙΚΕΣ ΠΩΛΗΣΕΙΣ ΕΜΠΟΡΕΥΜΑΤΩΝ ΕΣΩΤΕΡΙΚΟΥ ΦΠΑ 19%	23	ΛΙΑΝΙΚΕΣ ΠΩΛΗΣΕΙΣ		1.906,32
-	12/12/2007	Α/Π94	30-00-01-0000	ΠΕΛΑΤΕΣ ΕΣΩΤΕΡΙΚΟΥ ΛΙΑΝΙΚΗΣ	23	ΛΙΑΝΙΚΕΣ ΠΩΛΗΣΕΙΣ	538,35	
-	12/12/2007	Α/Π94	54-00-70-0077	ΦΠΑ ΕΚΡΟΩΝ ΕΜΠΟΡΕΥΜ.ΕΣΩΤΕΡΙΚΟΥ 19%	23	ΛΙΑΝΙΚΕΣ ΠΩΛΗΣΕΙΣ		85,95
-	12/12/2007	Α/Π94	70-03-00-0077	ΛΙΑΝΙΚΕΣ ΠΩΛΗΣΕΙΣ ΕΜΠΟΡΕΥΜΑΤΩΝ ΕΣΩΤΕΡΙΚΟΥ ΦΠΑ 19%	23	ΛΙΑΝΙΚΕΣ ΠΩΛΗΣΕΙΣ		452,40
-	12/12/2007	Α/Π95	30-00-01-0000	ΠΕΛΑΤΕΣ ΕΣΩΤΕΡΙΚΟΥ ΛΙΑΝΙΚΗΣ	23	ΛΙΑΝΙΚΕΣ ΠΩΛΗΣΕΙΣ	566,20	
-	12/12/2007	Α/Π95	54-00-70-0077	ΦΠΑ ΕΚΡΟΩΝ ΕΜΠΟΡΕΥΜ.ΕΣΩΤΕΡΙΚΟΥ 19%	23	ΛΙΑΝΙΚΕΣ ΠΩΛΗΣΕΙΣ		90,40
-	12/12/2007	Α/Π95	70-03-00-0077	ΛΙΑΝΙΚΕΣ ΠΩΛΗΣΕΙΣ ΕΜΠΟΡΕΥΜΑΤΩΝ ΕΣΩΤΕΡΙΚΟΥ ΦΠΑ 19%	23	ΛΙΑΝΙΚΕΣ ΠΩΛΗΣΕΙΣ		475,80
Σύνολο Περιόδου Σε Μεταφορά:							55.148,29	55.148,29
Γενικά Σύνολα Σε Μεταφορά:							588.342,38	588.342,38

Γενικό Ημερολόγιο

Από 01/12/2007 Έως 31/12/2007

σελ. 6

ΑΑ	Ημερίνα	Παραστατικό	Κωδικός	Περιγραφή Λογαριασμού	ΚΚ	Αιτιολογία Κίνησης	Χρέωση	Πίστωση
				Σύνολα Περιόδου Από Μεταφορά:		55.148,29	55.148,29	
				Γενικά Σύνολα Από Μεταφορά:		588.342,38	588.342,38	
-	12/12/2007	Α/Π96	30-00-01-0000	ΠΕΛΑΤΕΣ ΕΣΩΤΕΡΙΚΟΥ ΛΙΑΝΙΚΗΣ	23	ΛΙΑΝΙΚΕΣ ΠΩΛΗΣΕΙΣ	172,65	
-	12/12/2007	Α/Π96	54-00-70-0077	ΦΠΑ ΕΚΦΡΩΣΗ ΕΜΠΟΡΕΥΜ.ΕΣΩΤΕΡΙΚΟΥ 19%	23	ΛΙΑΝΙΚΕΣ ΠΩΛΗΣΕΙΣ		27,57
-	12/12/2007	Α/Π96	70-03-00-0077	ΛΙΑΝΙΚΕΣ ΠΩΛΗΣΕΙΣ ΕΜΠΟΡΕΥΜΑΤΩΝ ΕΣΩΤΕΡΙΚΟΥ ΦΠΑ 19%	23	ΛΙΑΝΙΚΕΣ ΠΩΛΗΣΕΙΣ		145,08
-	12/12/2007	ΤΔΑ1502	20-00-00-0077	ΑΓΟΡΕΣ ΕΜΠΟΡΕΥΜΑΤΩΝ ΕΣΩΤΕΡΙΚΟΥ 19%	22	LG AE	744,00	
-	12/12/2007	ΤΔΑ1502	54-00-20-0077	ΦΠΑ ΕΙΣΡΩΣΗ ΕΜΠΟΡ.ΕΣΩΤΕΡ.19%	22	LG AE	141,36	
-	12/12/2007	ΤΔΑ1502	50-00-00-0015	LG AE	22	LG AE		885,36
-	12/12/2007	ΤΔΑ1502	38-00-00-0000	ΤΑΜΕΙΟ	14	LG AE		885,36
-	12/12/2007	ΤΔΑ1502	50-00-00-0015	LG AE	14	LG AE	885,36	
-	12/12/2007	Α/Π93	38-00-00-0000	ΤΑΜΕΙΟ	14	ΛΙΑΝΙΚΕΣ ΠΩΛΗΣΕΙΣ	2.268,52	
-	12/12/2007	Α/Π93	30-00-01-0000	ΠΕΛΑΤΕΣ ΕΣΩΤΕΡΙΚΟΥ ΛΙΑΝΙΚΗΣ	14	ΛΙΑΝΙΚΕΣ ΠΩΛΗΣΕΙΣ		2.268,52
-	12/12/2007	Α/Π94	38-00-00-0000	ΤΑΜΕΙΟ	14	ΛΙΑΝΙΚΕΣ ΠΩΛΗΣΕΙΣ	538,35	
-	12/12/2007	Α/Π94	30-00-01-0000	ΠΕΛΑΤΕΣ ΕΣΩΤΕΡΙΚΟΥ ΛΙΑΝΙΚΗΣ	14	ΛΙΑΝΙΚΕΣ ΠΩΛΗΣΕΙΣ		538,35
-	12/12/2007	Α/Π95	38-00-00-0000	ΤΑΜΕΙΟ	14	ΛΙΑΝΙΚΕΣ ΠΩΛΗΣΕΙΣ	566,20	
-	12/12/2007	Α/Π95	30-00-01-0000	ΠΕΛΑΤΕΣ ΕΣΩΤΕΡΙΚΟΥ ΛΙΑΝΙΚΗΣ	14	ΛΙΑΝΙΚΕΣ ΠΩΛΗΣΕΙΣ		566,20
-	12/12/2007	Α/Π96	38-00-00-0000	ΤΑΜΕΙΟ	14	ΛΙΑΝΙΚΕΣ ΠΩΛΗΣΕΙΣ	172,65	
-	12/12/2007	Α/Π96	30-00-01-0000	ΠΕΛΑΤΕΣ ΕΣΩΤΕΡΙΚΟΥ ΛΙΑΝΙΚΗΣ	14	ΛΙΑΝΙΚΕΣ ΠΩΛΗΣΕΙΣ		172,65
-	13/12/2007	ΑΠΟΔ.ΕΙΣΠΡ.5	38-00-00-0000	ΤΑΜΕΙΟ	14	ΕΝΟΙΚΙΟ		1.554,00
-	13/12/2007	ΑΠΟΔ.ΕΙΣΠΡ.5	62-04-01-0000	ΕΝΟΙΚΙΑ ΚΤΙΡΙΩΝ-ΤΕΧΝΙΚΩΝ ΕΡΓΩΝ	14	ΕΝΟΙΚΙΟ	1.500,00	
-	13/12/2007	ΑΠΟΔ.ΕΙΣΠΡ.5	63-98-00-0000	ΧΑΡΤΟΣΗΜΟ ΜΙΣΘΩΜΑΤΩΝ	14	ΕΝΟΙΚΙΟ	54,00	
-	14/12/2007	Α/Π97	30-00-01-0000	ΠΕΛΑΤΕΣ ΕΣΩΤΕΡΙΚΟΥ ΛΙΑΝΙΚΗΣ	23	ΛΙΑΝΙΚΕΣ ΠΩΛΗΣΕΙΣ	172,65	
-	14/12/2007	Α/Π97	54-00-70-0077	ΦΠΑ ΕΚΦΡΩΣΗ ΕΜΠΟΡΕΥΜ.ΕΣΩΤΕΡΙΚΟΥ 19%	23	ΛΙΑΝΙΚΕΣ ΠΩΛΗΣΕΙΣ		27,57
-	14/12/2007	Α/Π97	70-03-00-0077	ΛΙΑΝΙΚΕΣ ΠΩΛΗΣΕΙΣ ΕΜΠΟΡΕΥΜΑΤΩΝ ΕΣΩΤΕΡΙΚΟΥ ΦΠΑ 19%	23	ΛΙΑΝΙΚΕΣ ΠΩΛΗΣΕΙΣ		145,08
-	14/12/2007	Α/Π98	30-00-01-0000	ΠΕΛΑΤΕΣ ΕΣΩΤΕΡΙΚΟΥ ΛΙΑΝΙΚΗΣ	23	ΛΙΑΝΙΚΕΣ ΠΩΛΗΣΕΙΣ	1.416,43	
				Σύνολα Περιόδου Σε Μεταφορά:		63.780,46	63.780,46	
				Γενικά Σύνολα Σε Μεταφορά:		596.974,55	596.974,55	
								595.558,12

Γενικό Ημερολόγιο

Από 01/12/2007 Έως 31/12/2007

σελ. 7

ΑΑ	Ημερίνα	Παραστατικό	Κωδικός	Περιγραφή Λογαριασμού	ΚΚ	Αιτιολογία Κίνησης	Χρέωση	Πίστωση
-	14/12/2007	Α/ΛΠ98	54-00-70-0077	ΦΠΑ ΕΚΦΡΩΝ ΕΜΠΟΡΕΥΜ.ΕΙΣΩΤΕΡΙΚΟΥ 19%	23	ΛΙΑΝΙΚΕΣ ΠΩΛΗΣΕΙΣ		226,15
-	14/12/2007	Α/ΛΠ98	70-03-00-0077	ΛΙΑΝΙΚΕΣ ΠΩΛΗΣΕΙΣ ΕΜΠΟΡΕΥΜΑΤΩΝ ΕΙΣΩΤΕΡΙΚΟΥ ΦΠΑ 19%	23	ΛΙΑΝΙΚΕΣ ΠΩΛΗΣΕΙΣ	63.780,46	62.364,03
-	14/12/2007	Α/ΛΠ99	30-00-01-0000	ΠΕΛΑΤΕΣ ΕΙΣΩΤΕΡΙΚΟΥ ΛΙΑΝΙΚΗΣ	23	ΛΙΑΝΙΚΕΣ ΠΩΛΗΣΕΙΣ	727,70	116,18
-	14/12/2007	Α/ΛΠ99	54-00-70-0077	ΦΠΑ ΕΚΦΡΩΝ ΕΜΠΟΡΕΥΜ.ΕΙΣΩΤΕΡΙΚΟΥ 19%	23	ΛΙΑΝΙΚΕΣ ΠΩΛΗΣΕΙΣ		611,52
-	14/12/2007	Α/ΛΠ99	70-03-00-0077	ΛΙΑΝΙΚΕΣ ΠΩΛΗΣΕΙΣ ΕΜΠΟΡΕΥΜΑΤΩΝ ΕΙΣΩΤΕΡΙΚΟΥ ΦΠΑ 19%	23	ΛΙΑΝΙΚΕΣ ΠΩΛΗΣΕΙΣ		426,17
-	14/12/2007	ΑΠΟΔ.ΕΙΣΠΡ.98755	38-00-00-0000	ΤΑΜΕΙΟ	14	ΠΛΗΡΩΜΗ Τ.Ε.Α.Υ.Ε.Κ. ΝΟΕΜΒΡΙΟΥ		
-	14/12/2007	ΑΠΟΔ.ΕΙΣΠΡ.98755	55-02-00-0000	ΕΠΙΚΟΥΡΙΚΑ ΤΑΜΕΙΑ ΤΕΑΥΕΚ	14	ΠΛΗΡΩΜΗ Τ.Ε.Α.Υ.Ε.Κ. ΝΟΕΜΒΡΙΟΥ	426,17	
-	14/12/2007	ΤΔΑ33200	20-00-00-0077	ΑΓΟΡΕΣ ΕΜΠΟΡΕΥΜΑΤΩΝ ΕΙΣΩΤΕΡΙΚΟΥ 19%	12	SIEMENS AE	2.030,40	
-	14/12/2007	ΤΔΑ33200	54-00-20-0077	ΦΠΑ ΕΙΣΡΩΩΝ ΕΜΠΟΡ.ΕΙΣΩΤΕΡ.19%	12	SIEMENS AE	365,77	
-	14/12/2007	ΤΔΑ33200	50-00-00-0013	SIEMENS AE	12	SIEMENS AE		2.416,17
-	14/12/2007	ΑΠΟΔ.ΕΙΣΠΡ.1455	38-00-00-0000	ΤΑΜΕΙΟ	14	SIEMENS AE		1.500,00
-	14/12/2007	ΑΠΟΔ.ΕΙΣΠΡ.1455	50-00-00-0013	SIEMENS AE	14	SIEMENS AE	1.500,00	
-	14/12/2007	ΤΔΑ1193	20-00-00-0077	ΑΓΟΡΕΣ ΕΜΠΟΡΕΥΜΑΤΩΝ ΕΙΣΩΤΕΡΙΚΟΥ 19%	22	BOSCH AE	940,80	
-	14/12/2007	ΤΔΑ1193	54-00-20-0077	ΦΠΑ ΕΙΣΡΩΩΝ ΕΜΠΟΡ.ΕΙΣΩΤΕΡ.19%	22	BOSCH AE	178,75	
-	14/12/2007	ΤΔΑ1193	50-00-00-0012	BOSCH AE	22	BOSCH AE		1.119,55
-	14/12/2007	ΤΔΑ1193	38-00-00-0000	ΤΑΜΕΙΟ	14	BOSCH AE		1.119,55
-	14/12/2007	ΤΔΑ1193	50-00-00-0012	BOSCH AE	14	BOSCH AE	1.119,55	
-	14/12/2007	ΤΔΑ1539	20-00-00-0077	ΑΓΟΡΕΣ ΕΜΠΟΡΕΥΜΑΤΩΝ ΕΙΣΩΤΕΡΙΚΟΥ 19%	22	LG AE	1.724,44	
-	14/12/2007	ΤΔΑ1539	54-00-20-0077	ΦΠΑ ΕΙΣΡΩΩΝ ΕΜΠΟΡ.ΕΙΣΩΤΕΡ.19%	22	LG AE	327,64	
-	14/12/2007	ΤΔΑ1539	50-00-00-0015	LG AE	22	LG AE		2.052,08
-	14/12/2007	ΤΔΑ1539	38-00-00-0000	ΤΑΜΕΙΟ	14	LG AE		2.052,08
-	14/12/2007	ΤΔΑ1539	50-00-00-0015	LG AE	14	LG AE	2.052,08	
Σύνολα Περιόδου Σε Μεταφορά:							75.193,76	75.193,76
Γενικά Σύνολα Σε Μεταφορά:							608.387,85	608.387,85

Γενικό Ημερολόγιο

Από 01/12/2007 Έως 31/12/2007

σελ. 8

ΑΑ Ημερίνα	Παραστατικό	Κωδικός	Περιγραφή Λογαριασμού	ΚΚ	Αιτιολογία Κίνησης	Χρέωση	Πίστωση
- 14/12/2007	ΤΔΑ5	70-00-00-0077	ΠΩΛΗΣ ΕΜΠΟΡ.ΕΙΣΩΤΕΡ.ΧΩΔΙΚΑ ΦΠΑ 23 18%	23	ΦΕΡΕΤΙΔΗ ΚΩΝΙΝΑ		485,00
- 14/12/2007	ΤΔΑ5	54-00-70-0077	ΦΠΑ ΕΚΡΟΩΝ ΕΜΠΟΡΕΥΜ.ΕΙΣΩΤΕΡΙΚΟΥ 23 18%	23	ΦΕΡΕΤΙΔΗ ΚΩΝΙΝΑ	75.193,76	75.193,76
- 14/12/2007	ΤΔΑ5	30-00-00-0001	ΦΕΡΕΤΙΔΗ ΚΩΝΙΝΑ	23	ΦΕΡΕΤΙΔΗ ΚΩΝΙΝΑ	608.387,85	608.387,85
- 14/12/2007	ΤΔΑ5	38-00-00-0000	ΤΑΜΕΙΟ	14	ΦΕΡΕΤΙΔΗ ΚΩΝΙΝΑ	577,15	
- 14/12/2007	ΤΔΑ5	30-00-00-0001	ΦΕΡΕΤΙΔΗ ΚΩΝΙΝΑ	14	ΦΕΡΕΤΙΔΗ ΚΩΝΙΝΑ	577,15	577,15
- 14/12/2007	ΕΠΙΤΑΓΗ 04926815-	55-00-00-0000	ΙΚΑ ΛΟΓΑΡΙΑΣΜΟΣ ΤΡΕΧΟΥΣΑΣ ΚΙΝΗΣΗΣ 11	11	ΠΛΗΡΩΜΗ ΙΚΑ ΝΟΕΜΒΡΙΟΥ	1.588,42	
- 14/12/2007	ΕΠΙΤΑΓΗ 04926815-	53-90-00-0012	ΕΠΙΤΑΓΕΣ ΠΛΗΡΩΤΕΣ ΜΕΤΑΧΡ.ΛΗΞΗΣ 11 ΔΕΚΕΜΒΡΙΟΥ	11	ΠΛΗΡΩΜΗ ΙΚΑ ΝΟΕΜΒΡΙΟΥ	1.588,42	1.588,42
- 14/12/2007	ΑΠΟΔ.ΕΙΣΠΡ.78885	53-90-00-0012	ΕΠΙΤΑΓΕΣ ΠΛΗΡΩΤΕΣ ΜΕΤΑΧΡ.ΛΗΞΗΣ 11 ΔΕΚΕΜΒΡΙΟΥ	11	ΕΞΟΦΛΗΣΗ ΕΠΙΤΑΓΗΣ ΙΚΑ ΝΟΕΜΒΡΙΟΥ	1.588,42	
- 14/12/2007	ΑΠΟΔ.ΕΙΣΠΡ.78885	38-03-00-0000	ΚΑΤΑΘΕΣΕΙΣ ΘΩΕΩΣ Ε.Τ.Ε.	11	ΕΞΟΦΛΗΣΗ ΕΠΙΤΑΓΗΣ ΙΚΑ ΝΟΕΜΒΡΙΟΥ	1.588,42	1.588,42
- 14/12/2007	ΑΛΠ97	38-00-00-0000	ΤΑΜΕΙΟ	14	ΛΙΑΝΙΚΕΣ ΠΩΛΗΣΕΙΣ	172,65	
- 14/12/2007	ΑΛΠ97	30-00-01-0000	ΠΕΛΑΤΕΣ ΕΣΩΤΕΡΙΚΟΥ ΛΙΑΝΙΚΗΣ	14	ΛΙΑΝΙΚΕΣ ΠΩΛΗΣΕΙΣ	172,65	172,65
- 14/12/2007	ΑΛΠ98	38-00-00-0000	ΤΑΜΕΙΟ	14	ΛΙΑΝΙΚΕΣ ΠΩΛΗΣΕΙΣ	1.416,43	
- 14/12/2007	ΑΛΠ98	30-00-01-0000	ΠΕΛΑΤΕΣ ΕΣΩΤΕΡΙΚΟΥ ΛΙΑΝΙΚΗΣ	14	ΛΙΑΝΙΚΕΣ ΠΩΛΗΣΕΙΣ	1.416,43	1.416,43
- 14/12/2007	ΑΛΠ99	38-00-00-0000	ΤΑΜΕΙΟ	14	ΛΙΑΝΙΚΕΣ ΠΩΛΗΣΕΙΣ	727,70	
- 14/12/2007	ΑΛΠ99	30-00-01-0000	ΠΕΛΑΤΕΣ ΕΣΩΤΕΡΙΚΟΥ ΛΙΑΝΙΚΗΣ	14	ΛΙΑΝΙΚΕΣ ΠΩΛΗΣΕΙΣ	727,70	727,70
- 15/12/2007	ΑΠΟΔ.ΕΙΣΠΡ.1593	38-00-00-0000	ΤΑΜΕΙΟ	14	WHIRLPOOL ΑΕ	1.090,04	
- 15/12/2007	ΑΠΟΔ.ΕΙΣΠΡ.1593	50-00-00-0014	WHIRLPOOL ΑΕ	14	WHIRLPOOL ΑΕ	1.090,04	1.090,04
- 15/12/2007	ΑΠΟΔ.ΕΙΣΠΡ.1481	38-00-00-0000	ΤΑΜΕΙΟ	14	SIEMENS ΑΕ	2.350,84	
- 15/12/2007	ΑΠΟΔ.ΕΙΣΠΡ.1481	50-00-00-0013	SIEMENS ΑΕ	14	SIEMENS ΑΕ	2.350,84	2.350,84
- 15/12/2007	ΑΠΟΔ.ΕΙΣΠΡ.1679	38-00-00-0000	ΤΑΜΕΙΟ	14	BOSCH ΑΕ	786,35	
- 15/12/2007	ΑΠΟΔ.ΕΙΣΠΡ.1679	50-00-00-0012	BOSCH ΑΕ	14	BOSCH ΑΕ	786,35	786,35
- 15/12/2007	ΑΛΠ100	30-00-01-0000	ΠΕΛΑΤΕΣ ΕΣΩΤΕΡΙΚΟΥ ΛΙΑΝΙΚΗΣ	23	ΛΙΑΝΙΚΕΣ ΠΩΛΗΣΕΙΣ	614,46	
- 15/12/2007	ΑΛΠ100	54-00-70-0077	ΦΠΑ ΕΚΡΟΩΝ ΕΜΠΟΡΕΥΜ.ΕΙΣΩΤΕΡΙΚΟΥ 23 18%	23	ΛΙΑΝΙΚΕΣ ΠΩΛΗΣΕΙΣ	98,10	98,10
Σύνολα Περιόδου Σε Μεταφορά:						86.683,37	86.167,01
Γενικά Σύνολα Σε Μεταφορά:						619.877,46	619.361,10

Γενικό Ημερολόγιο

Από 01/12/2007 Έως 31/12/2007

σελ. 9

ΑΑ	Ημερίνα	Παραστατικό	Κωδικός	Περιγραφή Λογαριασμού	ΚΚ	Αιτιολογία Κίνησης	Χρέωση	Πίστωση
-	15/12/2007	Α/Π100	70-03-00-0077	ΛΙΑΝΙΚΕΣ ΠΩΛΗΣΕΙΣ ΕΜΠΟΡΕΥΜΑΤΩΝ ΕΣΩΤΕΡΙΚΟΥ ΦΠΑ 19%	23	ΛΙΑΝΙΚΕΣ ΠΩΛΗΣΕΙΣ		516,36
-	15/12/2007	Α/Π101	30-00-01-0000	ΠΕΛΑΤΕΣ ΕΣΩΤΕΡΙΚΟΥ ΛΙΑΝΙΚΗΣ	23	ΛΙΑΝΙΚΕΣ ΠΩΛΗΣΕΙΣ	566,20	
-	15/12/2007	Α/Π101	54-00-70-0077	ΦΠΑ ΕΚΦΡΩΝ ΕΜΠΟΡΕΥΜ.ΕΣΩΤΕΡΙΚΟΥ 19%	23	ΛΙΑΝΙΚΕΣ ΠΩΛΗΣΕΙΣ		90,40
-	15/12/2007	Α/Π101	70-03-00-0077	ΛΙΑΝΙΚΕΣ ΠΩΛΗΣΕΙΣ ΕΜΠΟΡΕΥΜΑΤΩΝ ΕΣΩΤΕΡΙΚΟΥ ΦΠΑ 19%	23	ΛΙΑΝΙΚΕΣ ΠΩΛΗΣΕΙΣ		475,80
-	15/12/2007	Α/Π102	30-00-01-0000	ΠΕΛΑΤΕΣ ΕΣΩΤΕΡΙΚΟΥ ΛΙΑΝΙΚΗΣ	23	ΛΙΑΝΙΚΕΣ ΠΩΛΗΣΕΙΣ	1.277,20	
-	15/12/2007	Α/Π102	54-00-70-0077	ΦΠΑ ΕΚΦΡΩΝ ΕΜΠΟΡΕΥΜ.ΕΣΩΤΕΡΙΚΟΥ 19%	23	ΛΙΑΝΙΚΕΣ ΠΩΛΗΣΕΙΣ		203,92
-	15/12/2007	Α/Π102	70-03-00-0077	ΛΙΑΝΙΚΕΣ ΠΩΛΗΣΕΙΣ ΕΜΠΟΡΕΥΜΑΤΩΝ ΕΣΩΤΕΡΙΚΟΥ ΦΠΑ 19%	23	ΛΙΑΝΙΚΕΣ ΠΩΛΗΣΕΙΣ		1.073,28
-	15/12/2007	Α/Π103	30-00-01-0000	ΠΕΛΑΤΕΣ ΕΣΩΤΕΡΙΚΟΥ ΛΙΑΝΙΚΗΣ	23	ΛΙΑΝΙΚΕΣ ΠΩΛΗΣΕΙΣ	727,70	
-	15/12/2007	Α/Π103	54-00-70-0077	ΦΠΑ ΕΚΦΡΩΝ ΕΜΠΟΡΕΥΜ.ΕΣΩΤΕΡΙΚΟΥ 19%	23	ΛΙΑΝΙΚΕΣ ΠΩΛΗΣΕΙΣ		116,18
-	15/12/2007	Α/Π103	70-03-00-0077	ΛΙΑΝΙΚΕΣ ΠΩΛΗΣΕΙΣ ΕΜΠΟΡΕΥΜΑΤΩΝ ΕΣΩΤΕΡΙΚΟΥ ΦΠΑ 19%	23	ΛΙΑΝΙΚΕΣ ΠΩΛΗΣΕΙΣ		611,52
-	15/12/2007	Α/Π100	38-00-00-0000	ΤΑΜΕΙΟ	14	ΛΙΑΝΙΚΕΣ ΠΩΛΗΣΕΙΣ	614,46	
-	15/12/2007	Α/Π100	30-00-01-0000	ΠΕΛΑΤΕΣ ΕΣΩΤΕΡΙΚΟΥ ΛΙΑΝΙΚΗΣ	14	ΛΙΑΝΙΚΕΣ ΠΩΛΗΣΕΙΣ		614,46
-	15/12/2007	Α/Π102	38-00-00-0000	ΤΑΜΕΙΟ	14	ΛΙΑΝΙΚΕΣ ΠΩΛΗΣΕΙΣ	1.277,20	
-	15/12/2007	Α/Π102	30-00-01-0000	ΠΕΛΑΤΕΣ ΕΣΩΤΕΡΙΚΟΥ ΛΙΑΝΙΚΗΣ	14	ΛΙΑΝΙΚΕΣ ΠΩΛΗΣΕΙΣ		1.277,20
-	15/12/2007	Α/Π103	38-00-00-0000	ΤΑΜΕΙΟ	14	ΛΙΑΝΙΚΕΣ ΠΩΛΗΣΕΙΣ	727,70	
-	15/12/2007	Α/Π103	30-00-01-0000	ΠΕΛΑΤΕΣ ΕΣΩΤΕΡΙΚΟΥ ΛΙΑΝΙΚΗΣ	14	ΛΙΑΝΙΚΕΣ ΠΩΛΗΣΕΙΣ		727,70
-	17/12/2007	Α/Π104	30-00-01-0000	ΠΕΛΑΤΕΣ ΕΣΩΤΕΡΙΚΟΥ ΛΙΑΝΙΚΗΣ	23	ΛΙΑΝΙΚΕΣ ΠΩΛΗΣΕΙΣ	1.002,45	
-	17/12/2007	Α/Π104	54-00-70-0077	ΦΠΑ ΕΚΦΡΩΝ ΕΜΠΟΡΕΥΜ.ΕΣΩΤΕΡΙΚΟΥ 19%	23	ΛΙΑΝΙΚΕΣ ΠΩΛΗΣΕΙΣ		160,05
-	17/12/2007	Α/Π104	70-03-00-0077	ΛΙΑΝΙΚΕΣ ΠΩΛΗΣΕΙΣ ΕΜΠΟΡΕΥΜΑΤΩΝ ΕΣΩΤΕΡΙΚΟΥ ΦΠΑ 19%	23	ΛΙΑΝΙΚΕΣ ΠΩΛΗΣΕΙΣ		842,40
-	17/12/2007	Α/Π105	30-00-01-0000	ΠΕΛΑΤΕΣ ΕΣΩΤΕΡΙΚΟΥ ΛΙΑΝΙΚΗΣ	23	ΛΙΑΝΙΚΕΣ ΠΩΛΗΣΕΙΣ	2.268,52	
-	17/12/2007	Α/Π105	54-00-70-0077	ΦΠΑ ΕΚΦΡΩΝ ΕΜΠΟΡΕΥΜ.ΕΣΩΤΕΡΙΚΟΥ 19%	23	ΛΙΑΝΙΚΕΣ ΠΩΛΗΣΕΙΣ		362,20
Σύνολα Περιόδου Σε Μεταφορά:							95.144,80	93.238,48
Γενικά Σύνολα Σε Μεταφορά:							628.338,89	626.432,57

Γενικό Ημερολόγιο

Από 01/12/2007 Έως 31/12/2007

σελ. 10

ΑΑ Ημερίνα	Παραστατικό	Κωδικός	Περιγραφή Λογαριασμού	ΚΚ	Αιτιολογία Κίνησης	Χρέωση	Πίστωση
- 17/12/2007	Α/Π105	70-03-00-0077	ΛΙΑΝΙΚΕΣ ΠΩΛΗΣΕΙΣ ΕΜΠΟΡΕΥΜΑΤΩΝ ΕΣΩΤΕΡΙΚΟΥ ΦΠΑ 19%	23	ΛΙΑΝΙΚΕΣ ΠΩΛΗΣΕΙΣ		1.906,32
- 17/12/2007	Α/Π106	30-00-01-0000	ΠΕΛΑΤΕΣ ΕΣΩΤΕΡΙΚΟΥ ΛΙΑΝΙΚΗΣ	23	ΛΙΑΝΙΚΕΣ ΠΩΛΗΣΕΙΣ	172,65	
- 17/12/2007	Α/Π106	54-00-70-0077	ΦΠΑ ΕΚΦΡΩΝ ΕΜΠΟΡΕΥΜ.ΕΣΩΤΕΡΙΚΟΥ 19%	23	ΛΙΑΝΙΚΕΣ ΠΩΛΗΣΕΙΣ		27,57
- 17/12/2007	Α/Π106	70-03-00-0077	ΛΙΑΝΙΚΕΣ ΠΩΛΗΣΕΙΣ ΕΜΠΟΡΕΥΜΑΤΩΝ ΕΣΩΤΕΡΙΚΟΥ ΦΠΑ 19%	23	ΛΙΑΝΙΚΕΣ ΠΩΛΗΣΕΙΣ		145,08
- 17/12/2007	Α/Π104	38-00-00-0000	ΤΑΜΕΙΟ	14	ΛΙΑΝΙΚΕΣ ΠΩΛΗΣΕΙΣ	1.002,45	
- 17/12/2007	Α/Π104	30-00-01-0000	ΠΕΛΑΤΕΣ ΕΣΩΤΕΡΙΚΟΥ ΛΙΑΝΙΚΗΣ	14	ΛΙΑΝΙΚΕΣ ΠΩΛΗΣΕΙΣ		1.002,45
- 17/12/2007	Α/Π105	38-00-00-0000	ΤΑΜΕΙΟ	14	ΛΙΑΝΙΚΕΣ ΠΩΛΗΣΕΙΣ	2.268,52	
- 17/12/2007	Α/Π105	30-00-01-0000	ΠΕΛΑΤΕΣ ΕΣΩΤΕΡΙΚΟΥ ΛΙΑΝΙΚΗΣ	14	ΛΙΑΝΙΚΕΣ ΠΩΛΗΣΕΙΣ		2.268,52
- 17/12/2007	Α/Π106	38-00-00-0000	ΤΑΜΕΙΟ	14	ΛΙΑΝΙΚΕΣ ΠΩΛΗΣΕΙΣ	172,65	
- 17/12/2007	Α/Π106	30-00-01-0000	ΠΕΛΑΤΕΣ ΕΣΩΤΕΡΙΚΟΥ ΛΙΑΝΙΚΗΣ	14	ΛΙΑΝΙΚΕΣ ΠΩΛΗΣΕΙΣ		172,65
- 18/12/2007	Α/Π107	30-00-01-0000	ΠΕΛΑΤΕΣ ΕΣΩΤΕΡΙΚΟΥ ΛΙΑΝΙΚΗΣ	23	ΛΙΑΝΙΚΕΣ ΠΩΛΗΣΕΙΣ	850,23	
- 18/12/2007	Α/Π107	54-00-70-0077	ΦΠΑ ΕΚΦΡΩΝ ΕΜΠΟΡΕΥΜ.ΕΣΩΤΕΡΙΚΟΥ 19%	23	ΛΙΑΝΙΚΕΣ ΠΩΛΗΣΕΙΣ		135,75
- 18/12/2007	Α/Π107	70-03-00-0077	ΛΙΑΝΙΚΕΣ ΠΩΛΗΣΕΙΣ ΕΜΠΟΡΕΥΜΑΤΩΝ ΕΣΩΤΕΡΙΚΟΥ ΦΠΑ 19%	23	ΛΙΑΝΙΚΕΣ ΠΩΛΗΣΕΙΣ		714,48
- 18/12/2007	Α/Π108	30-00-01-0000	ΠΕΛΑΤΕΣ ΕΣΩΤΕΡΙΚΟΥ ΛΙΑΝΙΚΗΣ	23	ΛΙΑΝΙΚΕΣ ΠΩΛΗΣΕΙΣ	441,82	
- 18/12/2007	Α/Π108	54-00-70-0077	ΦΠΑ ΕΚΦΡΩΝ ΕΜΠΟΡΕΥΜ.ΕΣΩΤΕΡΙΚΟΥ 19%	23	ΛΙΑΝΙΚΕΣ ΠΩΛΗΣΕΙΣ		70,54
- 18/12/2007	Α/Π108	70-03-00-0077	ΛΙΑΝΙΚΕΣ ΠΩΛΗΣΕΙΣ ΕΜΠΟΡΕΥΜΑΤΩΝ ΕΣΩΤΕΡΙΚΟΥ ΦΠΑ 19%	23	ΛΙΑΝΙΚΕΣ ΠΩΛΗΣΕΙΣ		371,28
- 18/12/2007	ΤΔΑ6	70-00-00-0077	ΠΩΛΗΣ.ΕΜΠΟΡ.ΕΣΩΤΕΡ.ΧΟΝΔΡΙΚΑ ΦΠΑ 19%	23	ΦΕΡΕΤΙΔΗ ΚΩΝΙΝΑ		485,00
- 18/12/2007	ΤΔΑ6	54-00-70-0077	ΦΠΑ ΕΚΦΡΩΝ ΕΜΠΟΡΕΥΜ.ΕΣΩΤΕΡΙΚΟΥ 19%	23	ΦΕΡΕΤΙΔΗ ΚΩΝΙΝΑ		92,15
- 18/12/2007	ΤΔΑ6	30-00-00-0001	ΦΕΡΕΤΙΔΗ ΚΩΝΙΝΑ	23	ΦΕΡΕΤΙΔΗ ΚΩΝΙΝΑ	577,15	
- 18/12/2007	ΤΔΑ6	38-00-00-0000	ΤΑΜΕΙΟ	14	ΦΕΡΕΤΙΔΗ ΚΩΝΙΝΑ	577,15	
- 18/12/2007	ΤΔΑ6	30-00-00-0001	ΦΕΡΕΤΙΔΗ ΚΩΝΙΝΑ	14	ΦΕΡΕΤΙΔΗ ΚΩΝΙΝΑ		577,15

Σύνολα Περιόδου Σε Μεταφορά: 101.207,42
 Γενικά Σύνολα Σε Μεταφορά: 634.401,51

Γενικό Ημερολόγιο

Από 01/12/2007 Έως 31/12/2007

σελ. 11

ΑΑ	Ημερίνα	Παραστατικό	Κωδικός	Περιγραφή Λογαριασμού	ΚΚ	Αιτιολογία Κίνησης	Χρέωση	Πίστωση	
-	18/12/2007	Α/Π107	38-00-00-0000	ΤΑΜΕΙΟ	14	ΛΙΑΝΙΚΕΣ ΠΩΛΗΣΕΙΣ	850,23		
-	18/12/2007	Α/Π107	30-00-01-0000	ΠΕΛΑΤΕΣ ΕΣΩΤΕΡΙΚΟΥ ΛΙΑΝΙΚΗΣ	14	ΛΙΑΝΙΚΕΣ ΠΩΛΗΣΕΙΣ		850,23	
-	18/12/2007	Α/Π108	38-00-00-0000	ΤΑΜΕΙΟ	14	ΛΙΑΝΙΚΕΣ ΠΩΛΗΣΕΙΣ	441,82		
-	18/12/2007	Α/Π108	30-00-01-0000	ΠΕΛΑΤΕΣ ΕΣΩΤΕΡΙΚΟΥ ΛΙΑΝΙΚΗΣ	14	ΛΙΑΝΙΚΕΣ ΠΩΛΗΣΕΙΣ		441,82	
-	19/12/2007	Α/Π109	30-00-01-0000	ΠΕΛΑΤΕΣ ΕΣΩΤΕΡΙΚΟΥ ΛΙΑΝΙΚΗΣ	23	ΛΙΑΝΙΚΕΣ ΠΩΛΗΣΕΙΣ	2.131,14		
-	19/12/2007	Α/Π109	54-00-70-0077	ΦΠΑ ΕΚΦΡΩΝ ΕΜΠΟΡΕΥΜ.ΕΣΩΤΕΡΙΚΟΥ 19%	23	ΛΙΑΝΙΚΕΣ ΠΩΛΗΣΕΙΣ		340,26	
-	19/12/2007	Α/Π109	70-03-00-0077	ΛΙΑΝΙΚΕΣ ΠΩΛΗΣΕΙΣ ΕΜΠΟΡΕΥΜΑΤΩΝ ΕΣΩΤΕΡΙΚΟΥ ΦΠΑ 19%	23	ΛΙΑΝΙΚΕΣ ΠΩΛΗΣΕΙΣ		1.790,88	
-	19/12/2007	Α/Π110	30-00-01-0000	ΠΕΛΑΤΕΣ ΕΣΩΤΕΡΙΚΟΥ ΛΙΑΝΙΚΗΣ	23	ΛΙΑΝΙΚΕΣ ΠΩΛΗΣΕΙΣ	727,70		
-	19/12/2007	Α/Π110	54-00-70-0077	ΦΠΑ ΕΚΦΡΩΝ ΕΜΠΟΡΕΥΜ.ΕΣΩΤΕΡΙΚΟΥ 19%	23	ΛΙΑΝΙΚΕΣ ΠΩΛΗΣΕΙΣ		116,18	
-	19/12/2007	Α/Π110	70-03-00-0077	ΛΙΑΝΙΚΕΣ ΠΩΛΗΣΕΙΣ ΕΜΠΟΡΕΥΜΑΤΩΝ ΕΣΩΤΕΡΙΚΟΥ ΦΠΑ 19%	23	ΛΙΑΝΙΚΕΣ ΠΩΛΗΣΕΙΣ		611,52	
-	19/12/2007	Α/Π111	30-00-01-0000	ΠΕΛΑΤΕΣ ΕΣΩΤΕΡΙΚΟΥ ΛΙΑΝΙΚΗΣ	23	ΛΙΑΝΙΚΕΣ ΠΩΛΗΣΕΙΣ	738,84		
-	19/12/2007	Α/Π111	54-00-70-0077	ΦΠΑ ΕΚΦΡΩΝ ΕΜΠΟΡΕΥΜ.ΕΣΩΤΕΡΙΚΟΥ 19%	23	ΛΙΑΝΙΚΕΣ ΠΩΛΗΣΕΙΣ		117,96	
-	19/12/2007	Α/Π111	70-03-00-0077	ΛΙΑΝΙΚΕΣ ΠΩΛΗΣΕΙΣ ΕΜΠΟΡΕΥΜΑΤΩΝ ΕΣΩΤΕΡΙΚΟΥ ΦΠΑ 19%	23	ΛΙΑΝΙΚΕΣ ΠΩΛΗΣΕΙΣ		620,88	
-	19/12/2007	Α/Π112	30-00-01-0000	ΠΕΛΑΤΕΣ ΕΣΩΤΕΡΙΚΟΥ ΛΙΑΝΙΚΗΣ	23	ΛΙΑΝΙΚΕΣ ΠΩΛΗΣΕΙΣ	259,89		
-	19/12/2007	Α/Π112	54-00-70-0077	ΦΠΑ ΕΚΦΡΩΝ ΕΜΠΟΡΕΥΜ.ΕΣΩΤΕΡΙΚΟΥ 19%	23	ΛΙΑΝΙΚΕΣ ΠΩΛΗΣΕΙΣ		41,49	
-	19/12/2007	Α/Π112	70-03-00-0077	ΛΙΑΝΙΚΕΣ ΠΩΛΗΣΕΙΣ ΕΜΠΟΡΕΥΜΑΤΩΝ ΕΣΩΤΕΡΙΚΟΥ ΦΠΑ 19%	23	ΛΙΑΝΙΚΕΣ ΠΩΛΗΣΕΙΣ		218,40	
-	19/12/2007	Α/Π113	30-00-01-0000	ΠΕΛΑΤΕΣ ΕΣΩΤΕΡΙΚΟΥ ΛΙΑΝΙΚΗΣ	23	ΛΙΑΝΙΚΕΣ ΠΩΛΗΣΕΙΣ	738,84		
-	19/12/2007	Α/Π113	54-00-70-0077	ΦΠΑ ΕΚΦΡΩΝ ΕΜΠΟΡΕΥΜ.ΕΣΩΤΕΡΙΚΟΥ 19%	23	ΛΙΑΝΙΚΕΣ ΠΩΛΗΣΕΙΣ		117,96	
-	19/12/2007	Α/Π113	70-03-00-0077	ΛΙΑΝΙΚΕΣ ΠΩΛΗΣΕΙΣ ΕΜΠΟΡΕΥΜΑΤΩΝ ΕΣΩΤΕΡΙΚΟΥ ΦΠΑ 19%	23	ΛΙΑΝΙΚΕΣ ΠΩΛΗΣΕΙΣ		620,88	
-	19/12/2007	ΤΔΑ1257	20-00-00-0077	ΑΤΟΡΕΣ ΕΜΠΟΡΕΥΜΑΤΩΝ ΕΣΩΤΕΡΙΚΟΥ 19%	12	BOSCH AE	2.728,00		
-	19/12/2007	ΤΔΑ1257	54-00-20-0077	ΦΠΑ ΕΙΣΡΟΩΝ ΕΜΠΟΡ.ΕΣΩΤΕΡ.19%	12	BOSCH AE	518,32		
							Σύνολα Περιόδου Σε Μεταφορά:	110.342,20	107.095,88
							Γενικά Σύνολα Σε Μεταφορά:	643.536,29	640.289,97

Γενικό Ημερολόγιο

Από 01/12/2007 Έως 31/12/2007

σελ. 12

ΑΑ	Ημερίνα	Παραστατικό	Κωδικός	Περιγραφή Λογαριασμού	ΚΚ	Απολογία Κίνησης	Χρέωση	Πίστωση
-	19/12/2007	ΤΔΑ1257	50-00-00-0012	BOSCH AE	12	BOSCH AE		3.246,32
-	19/12/2007	ΤΔΑ19627	20-00-00-0077	ΑΓΟΡΕΣ ΕΜΠΟΡΕΥΜΑΤΩΝ ΕΙΣΩΤΕΡΙΚΟΥ 19%	12	WHIRLPOOL AE	2.931,20	
-	19/12/2007	ΤΔΑ19627	54-00-20-0077	ΦΠΑ ΕΙΣΡΟΩΝ ΕΜΠΟΡ.ΕΙΣΩΤΕΡ.19%	12	WHIRLPOOL AE	556,92	
-	19/12/2007	ΤΔΑ19627	50-00-00-0014	WHIRLPOOL AE	12	WHIRLPOOL AE		3.488,12
-	19/12/2007	ΤΔΑ1682	20-00-00-0077	ΑΓΟΡΕΣ ΕΜΠΟΡΕΥΜΑΤΩΝ ΕΙΣΩΤΕΡΙΚΟΥ 19%	12	LG AE	2.112,80	
-	19/12/2007	ΤΔΑ1682	54-00-20-0077	ΦΠΑ ΕΙΣΡΟΩΝ ΕΜΠΟΡ.ΕΙΣΩΤΕΡ.19%	12	LG AE	401,43	
-	19/12/2007	ΤΔΑ1682	50-00-00-0015	LG AE	12	LG AE		2.514,23
-	19/12/2007	ΤΔΑ33287	20-00-00-0077	ΑΓΟΡΕΣ ΕΜΠΟΡΕΥΜΑΤΩΝ ΕΙΣΩΤΕΡΙΚΟΥ 19%	12	SIEMENS AE	3.301,76	
-	19/12/2007	ΤΔΑ33287	54-00-20-0077	ΦΠΑ ΕΙΣΡΟΩΝ ΕΜΠΟΡ.ΕΙΣΩΤΕΡ.19%	12	SIEMENS AE	627,33	
-	19/12/2007	ΤΔΑ33287	50-00-00-0013	SIEMENS AE	12	SIEMENS AE		3.929,09
-	19/12/2007	ΑΠΟΔ.ΕΙΣΠΡ.1788	38-00-00-0000	TAMEIO	14	SIEMENS AE		2.000,00
-	19/12/2007	ΑΠΟΔ.ΕΙΣΠΡ.1788	50-00-00-0012	BOSCH AE	14	SIEMENS AE	2.000,00	
-	19/12/2007	ΑΠΟΔ.ΕΙΣΠΡ.1698	38-00-00-0000	TAMEIO	14	WHIRLPOOL AE		1.000,00
-	19/12/2007	ΑΠΟΔ.ΕΙΣΠΡ.1698	50-00-00-0014	WHIRLPOOL AE	14	WHIRLPOOL AE	1.000,00	
-	19/12/2007	ΑΠΟΔ.ΕΙΣΠΡ.1828	38-00-00-0000	TAMEIO	14	LG AE		1.100,00
-	19/12/2007	ΑΠΟΔ.ΕΙΣΠΡ.1828	50-00-00-0015	LG AE	14	LG AE	1.100,00	
-	19/12/2007	ΑΠΟΔ.ΕΙΣΠΡ.1505	38-00-00-0000	TAMEIO	14	SIEMENS AE		2.000,00
-	19/12/2007	ΑΠΟΔ.ΕΙΣΠΡ.1505	50-00-00-0013	SIEMENS AE	14	SIEMENS AE	2.000,00	
-	19/12/2007	ΑΛΠ109	38-00-00-0000	TAMEIO	14	ΛΙΑΝΙΚΕΣ ΠΩΛΗΣΕΙΣ	2.131,14	
-	19/12/2007	ΑΛΠ109	30-00-01-0000	ΠΕΛΑΤΕΣ ΕΣΩΤΕΡΙΚΟΥ ΛΙΑΝΙΚΗΣ	14	ΛΙΑΝΙΚΕΣ ΠΩΛΗΣΕΙΣ		2.131,14
-	19/12/2007	ΑΛΠ110	38-00-00-0000	TAMEIO	14	ΛΙΑΝΙΚΕΣ ΠΩΛΗΣΕΙΣ	727,70	
-	19/12/2007	ΑΛΠ110	30-00-01-0000	ΠΕΛΑΤΕΣ ΕΣΩΤΕΡΙΚΟΥ ΛΙΑΝΙΚΗΣ	14	ΛΙΑΝΙΚΕΣ ΠΩΛΗΣΕΙΣ		727,70
-	19/12/2007	ΑΛΠ111	38-00-00-0000	TAMEIO	14	ΛΙΑΝΙΚΕΣ ΠΩΛΗΣΕΙΣ	738,84	
-	19/12/2007	ΑΛΠ111	30-00-01-0000	ΠΕΛΑΤΕΣ ΕΣΩΤΕΡΙΚΟΥ ΛΙΑΝΙΚΗΣ	14	ΛΙΑΝΙΚΕΣ ΠΩΛΗΣΕΙΣ		738,84
Σύνολα Περιόδου Σε Μεταφορά:							129.971,32	129.971,32
Γενικά Σύνολα Σε Μεταφορά:							663.165,41	663.165,41

Γενικό Ημερολόγιο

Από 01/12/2007 Έως 31/12/2007

σελ. 13

ΑΑ	Ημερίνα	Παραστατικό	Κωδικός	Περιγραφή Λογαριασμού	ΚΚ	Αιτιολογία Κίνησης	Χρέωση	Πίστωση
-	19/12/2007	Α/Π112	38-00-00-0000	ΤΑΜΕΙΟ	14	ΛΙΑΝΙΚΕΣ ΠΩΛΗΣΕΙΣ	259,89	
-	19/12/2007	Α/Π112	30-00-01-0000	ΠΕΛΑΤΕΣ ΕΣΩΤΕΡΙΚΟΥ ΛΙΑΝΙΚΗΣ	14	ΛΙΑΝΙΚΕΣ ΠΩΛΗΣΕΙΣ		259,89
-	20/12/2007	Α/Π114	30-00-01-0000	ΠΕΛΑΤΕΣ ΕΣΩΤΕΡΙΚΟΥ ΛΙΑΝΙΚΗΣ	23	ΛΙΑΝΙΚΕΣ ΠΩΛΗΣΕΙΣ	1.277,20	
-	20/12/2007	Α/Π114	54-00-70-0077	ΦΠΑ ΕΚΡΟΩΝ ΕΜΠΟΡΕΥΜ.ΕΣΩΤΕΡΙΚΟΥ 19%	23	ΛΙΑΝΙΚΕΣ ΠΩΛΗΣΕΙΣ		203,92
-	20/12/2007	Α/Π114	70-03-00-0077	ΛΙΑΝΙΚΕΣ ΠΩΛΗΣΕΙΣ ΕΜΠΟΡΕΥΜΑΤΩΝ ΕΣΩΤΕΡΙΚΟΥ ΦΠΑ 19%	23	ΛΙΑΝΙΚΕΣ ΠΩΛΗΣΕΙΣ		1.073,28
-	20/12/2007	Α/Π115	30-00-01-0000	ΠΕΛΑΤΕΣ ΕΣΩΤΕΡΙΚΟΥ ΛΙΑΝΙΚΗΣ	23	ΛΙΑΝΙΚΕΣ ΠΩΛΗΣΕΙΣ	172,65	
-	20/12/2007	Α/Π115	54-00-70-0077	ΦΠΑ ΕΚΡΟΩΝ ΕΜΠΟΡΕΥΜ.ΕΣΩΤΕΡΙΚΟΥ 19%	23	ΛΙΑΝΙΚΕΣ ΠΩΛΗΣΕΙΣ		27,57
-	20/12/2007	Α/Π115	70-03-00-0077	ΛΙΑΝΙΚΕΣ ΠΩΛΗΣΕΙΣ ΕΜΠΟΡΕΥΜΑΤΩΝ ΕΣΩΤΕΡΙΚΟΥ ΦΠΑ 19%	23	ΛΙΑΝΙΚΕΣ ΠΩΛΗΣΕΙΣ		145,08
-	20/12/2007	Α/Π116	30-00-01-0000	ΠΕΛΑΤΕΣ ΕΣΩΤΕΡΙΚΟΥ ΛΙΑΝΙΚΗΣ	23	ΛΙΑΝΙΚΕΣ ΠΩΛΗΣΕΙΣ	1.002,45	
-	20/12/2007	Α/Π116	54-00-70-0077	ΦΠΑ ΕΚΡΟΩΝ ΕΜΠΟΡΕΥΜ.ΕΣΩΤΕΡΙΚΟΥ 19%	23	ΛΙΑΝΙΚΕΣ ΠΩΛΗΣΕΙΣ		160,05
-	20/12/2007	Α/Π116	70-03-00-0077	ΛΙΑΝΙΚΕΣ ΠΩΛΗΣΕΙΣ ΕΜΠΟΡΕΥΜΑΤΩΝ ΕΣΩΤΕΡΙΚΟΥ ΦΠΑ 19%	23	ΛΙΑΝΙΚΕΣ ΠΩΛΗΣΕΙΣ		842,40
-	20/12/2007	Α/Π117	30-00-01-0000	ΠΕΛΑΤΕΣ ΕΣΩΤΕΡΙΚΟΥ ΛΙΑΝΙΚΗΣ	23	ΛΙΑΝΙΚΕΣ ΠΩΛΗΣΕΙΣ	727,70	
-	20/12/2007	Α/Π117	54-00-70-0077	ΦΠΑ ΕΚΡΟΩΝ ΕΜΠΟΡΕΥΜ.ΕΣΩΤΕΡΙΚΟΥ 19%	23	ΛΙΑΝΙΚΕΣ ΠΩΛΗΣΕΙΣ		116,18
-	20/12/2007	Α/Π117	70-03-00-0077	ΛΙΑΝΙΚΕΣ ΠΩΛΗΣΕΙΣ ΕΜΠΟΡΕΥΜΑΤΩΝ ΕΣΩΤΕΡΙΚΟΥ ΦΠΑ 19%	23	ΛΙΑΝΙΚΕΣ ΠΩΛΗΣΕΙΣ		611,52
-	20/12/2007	ΠΤ883	50-00-00-0015	LG AE	12	LG AE	467,43	
-	20/12/2007	ΠΤ883	20-98-00-0077	ΕΚΠΤΩΣΕΙΣ-ΕΠΙΣΤΡ.ΑΓΟΡΩΝ ΕΜΠΟΡ 19%	12	LG AE		392,80
-	20/12/2007	ΠΤ883	54-98-20-0077	ΦΠΑ ΕΠΙΣΤΡΟΦΩΝ 19%	12	LG AE		74,63
-	20/12/2007	ΤΔΑ7	70-00-00-0077	ΠΩΛΗΣ.ΕΜΠΟΡ.ΕΣΩΤΕΡ.ΧΩΔΗΡΙΚΑ ΦΠΑ 19%	23	ΣΑΧΙΝΙΔΟΥ ΠΗΝΕΛΟΠΗ	470,41	
-	20/12/2007	ΤΔΑ7	54-00-70-0077	ΦΠΑ ΕΚΡΟΩΝ ΕΜΠΟΡΕΥΜ.ΕΣΩΤΕΡΙΚΟΥ 19%	23	ΣΑΧΙΝΙΔΟΥ ΠΗΝΕΛΟΠΗ		89,37
-	20/12/2007	ΤΔΑ7	30-00-00-0003	ΣΑΧΙΝΙΔΟΥ ΠΗΝΕΛΟΠΗ	23	ΣΑΧΙΝΙΔΟΥ ΠΗΝΕΛΟΠΗ	559,78	
-	20/12/2007	ΓΡΑΜ.ΕΙΣΠΡ.	15892\30-00-00-0003	ΣΑΧΙΝΙΔΟΥ ΠΗΝΕΛΟΠΗ	11	ΕΞΟΦΛΗΣΗ ΠΕΛΑΤΗ ΣΑΧΙΝΙΔΟΥ ΠΗΝΕΛΟΠΗ		559,78
Σύνολα Περιόδου Σε Μεταφορά:							134.439,42	134.999,20
Γενικά Σύνολα Σε Μεταφορά:							667.632,51	668.192,29

Γενικό Ημερολόγιο

Από 01/12/2007 Έως 31/12/2007

σελ. 14

ΑΑ	Ημερίνα	Παραστατικό	Κωδικός	Περιγραφή Λογαριασμού	ΚΚ	Αιτιολογία Κίνησης	Χρέωση	Πίστωση
-	20/12/2007	ΓΡΑΜ.ΕΙΣΠΡ.15892	31-00-00-0012	ΓΡΑΜΜΑΤΙΑ ΕΙΣΠΡΑΚΤΕΑ ΛΗΞΗΣ ΔΕΚΕΜΒΡΙΟΥ	11	ΕΞΟΦΛΗΣΗ ΠΕΛΑΤΗ ΣΑΧΙΝΙΔΟΥ ΠΗΛΕΜΟΦΗ	559,78	
-	20/12/2007	Α/Π114	38-00-00-0000	ΤΑΜΕΙΟ	14	ΛΙΑΝΙΚΕΣ ΠΩΛΗΣΕΙΣ	1.277,20	
-	20/12/2007	Α/Π114	30-00-01-0000	ΠΕΛΑΤΕΣ ΕΣΩΤΕΡΙΚΟΥ ΛΙΑΝΙΚΗΣ	14	ΛΙΑΝΙΚΕΣ ΠΩΛΗΣΕΙΣ		1.277,20
-	20/12/2007	Α/Π115	38-00-00-0000	ΤΑΜΕΙΟ	14	ΛΙΑΝΙΚΕΣ ΠΩΛΗΣΕΙΣ	172,65	
-	20/12/2007	Α/Π115	30-00-01-0000	ΠΕΛΑΤΕΣ ΕΣΩΤΕΡΙΚΟΥ ΛΙΑΝΙΚΗΣ	14	ΛΙΑΝΙΚΕΣ ΠΩΛΗΣΕΙΣ		172,65
-	20/12/2007	Α/Π116	38-00-00-0000	ΤΑΜΕΙΟ	14	ΛΙΑΝΙΚΕΣ ΠΩΛΗΣΕΙΣ	1.002,45	
-	20/12/2007	Α/Π116	30-00-01-0000	ΠΕΛΑΤΕΣ ΕΣΩΤΕΡΙΚΟΥ ΛΙΑΝΙΚΗΣ	14	ΛΙΑΝΙΚΕΣ ΠΩΛΗΣΕΙΣ		1.002,45
-	20/12/2007	Α/Π117	38-00-00-0000	ΤΑΜΕΙΟ	14	ΛΙΑΝΙΚΕΣ ΠΩΛΗΣΕΙΣ	727,70	
-	20/12/2007	Α/Π117	30-00-01-0000	ΠΕΛΑΤΕΣ ΕΣΩΤΕΡΙΚΟΥ ΛΙΑΝΙΚΗΣ	14	ΛΙΑΝΙΚΕΣ ΠΩΛΗΣΕΙΣ		727,70
-	21/12/2007	Α/Π118	30-00-01-0000	ΠΕΛΑΤΕΣ ΕΣΩΤΕΡΙΚΟΥ ΛΙΑΝΙΚΗΣ	23	ΛΙΑΝΙΚΕΣ ΠΩΛΗΣΕΙΣ	2.131,14	
-	21/12/2007	Α/Π118	54-00-70-0077	ΦΠΑ ΕΚΡΟΩΝ ΕΜΠΟΡΕΥΜ.ΕΙΣΩΤΕΡΙΚΟΥ 19%	23	ΛΙΑΝΙΚΕΣ ΠΩΛΗΣΕΙΣ		340,26
-	21/12/2007	Α/Π118	70-03-00-0077	ΛΙΑΝΙΚΕΣ ΠΩΛΗΣΕΙΣ ΕΜΠΟΡΕΥΜΑΤΩΝ ΕΣΩΤΕΡΙΚΟΥ ΦΠΑ 19%	23	ΛΙΑΝΙΚΕΣ ΠΩΛΗΣΕΙΣ		1.790,88
-	21/12/2007	Α/Π119	30-00-01-0000	ΠΕΛΑΤΕΣ ΕΣΩΤΕΡΙΚΟΥ ΛΙΑΝΙΚΗΣ	23	ΛΙΑΝΙΚΕΣ ΠΩΛΗΣΕΙΣ	614,46	
-	21/12/2007	Α/Π119	54-00-70-0077	ΦΠΑ ΕΚΡΟΩΝ ΕΜΠΟΡΕΥΜ.ΕΙΣΩΤΕΡΙΚΟΥ 19%	23	ΛΙΑΝΙΚΕΣ ΠΩΛΗΣΕΙΣ		98,10
-	21/12/2007	Α/Π119	70-03-00-0077	ΛΙΑΝΙΚΕΣ ΠΩΛΗΣΕΙΣ ΕΜΠΟΡΕΥΜΑΤΩΝ ΕΣΩΤΕΡΙΚΟΥ ΦΠΑ 19%	23	ΛΙΑΝΙΚΕΣ ΠΩΛΗΣΕΙΣ		516,36
-	21/12/2007	Α/Π120	30-00-01-0000	ΠΕΛΑΤΕΣ ΕΣΩΤΕΡΙΚΟΥ ΛΙΑΝΙΚΗΣ	23	ΛΙΑΝΙΚΕΣ ΠΩΛΗΣΕΙΣ	259,89	
-	21/12/2007	Α/Π120	54-00-70-0077	ΦΠΑ ΕΚΡΟΩΝ ΕΜΠΟΡΕΥΜ.ΕΙΣΩΤΕΡΙΚΟΥ 19%	23	ΛΙΑΝΙΚΕΣ ΠΩΛΗΣΕΙΣ		41,49
-	21/12/2007	Α/Π120	70-03-00-0077	ΛΙΑΝΙΚΕΣ ΠΩΛΗΣΕΙΣ ΕΜΠΟΡΕΥΜΑΤΩΝ ΕΣΩΤΕΡΙΚΟΥ ΦΠΑ 19%	23	ΛΙΑΝΙΚΕΣ ΠΩΛΗΣΕΙΣ		218,40
-	21/12/2007	Α/Π121	30-00-01-0000	ΠΕΛΑΤΕΣ ΕΣΩΤΕΡΙΚΟΥ ΛΙΑΝΙΚΗΣ	23	ΛΙΑΝΙΚΕΣ ΠΩΛΗΣΕΙΣ	441,82	
-	21/12/2007	Α/Π121	54-00-70-0077	ΦΠΑ ΕΚΡΟΩΝ ΕΜΠΟΡΕΥΜ.ΕΙΣΩΤΕΡΙΚΟΥ 19%	23	ΛΙΑΝΙΚΕΣ ΠΩΛΗΣΕΙΣ		70,54
-	21/12/2007	Α/Π121	70-03-00-0077	ΛΙΑΝΙΚΕΣ ΠΩΛΗΣΕΙΣ ΕΜΠΟΡΕΥΜΑΤΩΝ ΕΣΩΤΕΡΙΚΟΥ ΦΠΑ 19%	23	ΛΙΑΝΙΚΕΣ ΠΩΛΗΣΕΙΣ		371,28
Σύνολα Περιόδου Σε Μεταφορά:							141.625,51	141.625,51
Γενικά Σύνολα Σε Μεταφορά:							674.819,60	674.819,60

Γενικό Ημερολόγιο

Από 01/12/2007 Έως 31/12/2007

σελ. 15

ΑΑ	Ημερίνα	Παραστατικό	Κωδικός	Περιγραφή Λογαριασμού	ΚΚ	Αιτιολογία Κίνησης	Χρέωση	Πίστωση
-	21/12/2007	ΜΙΣΘΟΛΟΓΙΟ	60-00-03-0000	ΔΟΡΑ ΕΡΩΤΩΝ ΕΜΜΙΣΘΟΥ ΠΡΟΣΩΠΙΚΟΥ	11	ΜΙΣΘΟΔΟΣΙΑ ΔΩΡΟΥ ΧΡΗΣΤΟΥΓΕΝΝΩΝ	1.400,24	
-	21/12/2007	ΜΙΣΘΟΛΟΓΙΟ	60-03-00-0000	ΕΡΓΟΔΟΤ.ΕΙΣΦΟΡ.ΙΚΑ	11	ΜΙΣΘΟΔΟΣΙΑ ΔΩΡΟΥ ΧΡΗΣΤΟΥΓΕΝΝΩΝ	355,63	
-	21/12/2007	ΜΙΣΘΟΛΟΓΙΟ	60-03-02-0000	ΕΜΜΙΣΘ.ΠΡΟΣΩΠΙΚΟΥ	11	ΜΙΣΘΟΔΟΣΙΑ ΔΩΡΟΥ ΧΡΗΣΤΟΥΓΕΝΝΩΝ	44,53	
-	21/12/2007	ΜΙΣΘΟΛΟΓΙΟ	60-03-02-0000	ΕΡΓΟΔΟΤΙΚΕΣ ΕΙΣΦΟΡΕΣ ΤΕΛΥΕΚ	11	ΜΙΣΘΟΔΟΣΙΑ ΔΩΡΟΥ ΧΡΗΣΤΟΥΓΕΝΝΩΝ		146,76
-	21/12/2007	ΜΙΣΘΟΛΟΓΙΟ	55-02-00-0000	ΕΠΙΚΟΥΡΙΚΑ ΤΑΜΕΙΑ ΤΕΛΥΕΚ	11	ΜΙΣΘΟΔΟΣΙΑ ΔΩΡΟΥ ΧΡΗΣΤΟΥΓΕΝΝΩΝ		545,10
-	21/12/2007	ΜΙΣΘΟΛΟΓΙΟ	55-00-00-0000	ΙΚΑ ΛΟΓΑΡΙΑΣΜΟΣ ΤΡΕΧΟΥΣΑΣ ΚΙΝΗΣΗΣ	11	ΜΙΣΘΟΔΟΣΙΑ ΔΩΡΟΥ ΧΡΗΣΤΟΥΓΕΝΝΩΝ		1.108,54
-	21/12/2007	ΜΙΣΘΟΛΟΓΙΟ	53-00-00-0000	ΑΠΟΔΟΧΕΣ ΠΡΟΣΩΠΙΚΟΥ ΠΛΗΡΩΤΕΣ	11	ΜΙΣΘΟΔΟΣΙΑ ΔΩΡΟΥ ΧΡΗΣΤΟΥΓΕΝΝΩΝ		40,22
-	21/12/2007	ΑΠΟΔ.ΕΙΣΠΡ.1892	38-00-00-0000	ΤΑΜΕΙΟ	14	BOSCH AE	40,22	
-	21/12/2007	ΑΠΟΔ.ΕΙΣΠΡ.1892	50-00-00-0012	BOSCH AE	14	BOSCH AE		1.965,04
-	21/12/2007	ΑΠΟΔ.ΕΙΣΠΡ.1573	38-00-00-0000	ΤΑΜΕΙΟ	14	SIEMENS AE		
-	21/12/2007	ΑΠΟΔ.ΕΙΣΠΡ.1573	50-00-00-0013	SIEMENS AE	14	SIEMENS AE	1.965,04	
-	21/12/2007	ΓΡΑΜ.ΕΙΣΠΡ.15892	31-04-01-0012	ΓΡΑΜΜΑΤΙΑ ΜΕΤΑΒΙΕΝΑ ΣΕ ΤΡΙΤΟΥΣ ΛΗΞΗΣ ΔΕΚΕΜΒΡΙΟΥ	11	ΜΕΤΑΒΙΣΗ ΓΡΑΜ.ΜΕ ΟΠΙΣΘ.ΠΕΛΑΤΗ ΣΑΧΙΝΙΔΟΥ ΠΗΝΕΛΟΠΗ	559,78	
-	21/12/2007	ΓΡΑΜ.ΕΙΣΠΡ.15892	31-00-00-0012	ΓΡΑΜΜΑΤΙΑ ΕΙΣΠΡΑΚΤΕΑ ΛΗΞΗΣ ΔΕΚΕΜΒΡΙΟΥ	11	ΜΕΤΑΒΙΣΗ ΓΡΑΜ.ΜΕ ΟΠΙΣΘ.ΠΕΛΑΤΗ ΣΑΧΙΝΙΔΟΥ ΠΗΝΕΛΟΠΗ	559,78	
-	21/12/2007	ΑΠΟΔ.ΕΙΣΠΡ.1892	50-00-00-0012	BOSCH AE	11	ΠΛΗΡΩΜΗ ΛΟΓΑΡΙΑΣΜΟΥ ΠΡΟΜΗΘΕΥΤΗ BOSCH AE	559,78	
-	21/12/2007	ΑΠΟΔ.ΕΙΣΠΡ.1892	31-04-01-0012	ΓΡΑΜΜΑΤΙΑ ΜΕΤΑΒΙΕΝΑ ΣΕ ΤΡΙΤΟΥΣ ΛΗΞΗΣ ΔΕΚΕΜΒΡΙΟΥ	11	ΠΛΗΡΩΜΗ ΛΟΓΑΡΙΑΣΜΟΥ ΠΡΟΜΗΘΕΥΤΗ BOSCH AE		559,78
-	21/12/2007	ΑΛΠ118	38-00-00-0000	ΤΑΜΕΙΟ	14	ΛΙΑΝΙΚΕΣ ΠΩΛΗΣΕΙΣ	2.131,14	
-	21/12/2007	ΑΛΠ118	30-00-01-0000	ΠΕΛΑΤΕΣ ΕΣΩΤΕΡΙΚΟΥ ΛΙΑΝΙΚΗΣ	14	ΛΙΑΝΙΚΕΣ ΠΩΛΗΣΕΙΣ		2.131,14
-	21/12/2007	ΑΛΠ119	38-00-00-0000	ΤΑΜΕΙΟ	14	ΛΙΑΝΙΚΕΣ ΠΩΛΗΣΕΙΣ	614,46	
-	21/12/2007	ΑΛΠ119	30-00-01-0000	ΠΕΛΑΤΕΣ ΕΣΩΤΕΡΙΚΟΥ ΛΙΑΝΙΚΗΣ	14	ΛΙΑΝΙΚΕΣ ΠΩΛΗΣΕΙΣ		614,46
-	21/12/2007	ΑΛΠ120	38-00-00-0000	ΤΑΜΕΙΟ	14	ΛΙΑΝΙΚΕΣ ΠΩΛΗΣΕΙΣ	259,89	
-	21/12/2007	ΑΛΠ120	30-00-01-0000	ΠΕΛΑΤΕΣ ΕΣΩΤΕΡΙΚΟΥ ΛΙΑΝΙΚΗΣ	14	ΛΙΑΝΙΚΕΣ ΠΩΛΗΣΕΙΣ		259,89
-	21/12/2007	ΑΛΠ121	38-00-00-0000	ΤΑΜΕΙΟ	14	ΛΙΑΝΙΚΕΣ ΠΩΛΗΣΕΙΣ	441,82	
Σύνολα Περιόδου Σε Μεταφορά:							149.998,04	149.556,22
Γενικά Σύνολα Σε Μεταφορά:							683.192,13	682.750,31

Γενικό Ημερολόγιο

Από 01/12/2007 Έως 31/12/2007

σελ. 16

ΑΑ	Ημερίνα	Παραστατικό	Κωδικός	Περιγραφή Λογαριασμού	ΚΚ	Αιτιολογία Κίνησης	Χρέωση	Πίστωση
-	21/12/2007	Α/Π121	30-00-01-0000	ΠΕΛΑΤΕΣ ΕΣΩΤΕΡΙΚΟΥ ΛΙΑΝΙΚΗΣ	14	ΛΙΑΝΙΚΕΣ ΠΩΛΗΣΕΙΣ		441,82
-	22/12/2007	Α/Π122	30-00-01-0000	ΠΕΛΑΤΕΣ ΕΣΩΤΕΡΙΚΟΥ ΛΙΑΝΙΚΗΣ	23	ΛΙΑΝΙΚΕΣ ΠΩΛΗΣΕΙΣ	614,46	
-	22/12/2007	Α/Π122	54-00-70-0077	ΦΠΑ ΕΚΡΟΩΝ ΕΜΠΟΡΕΥΜ.ΕΣΩΤΕΡΙΚΟΥ 19%	23	ΛΙΑΝΙΚΕΣ ΠΩΛΗΣΕΙΣ		98,10
-	22/12/2007	Α/Π122	70-03-00-0077	ΛΙΑΝΙΚΕΣ ΠΩΛΗΣΕΙΣ ΕΜΠΟΡΕΥΜΑΤΩΝ ΕΣΩΤΕΡΙΚΟΥ ΦΠΑ 19%	23	ΛΙΑΝΙΚΕΣ ΠΩΛΗΣΕΙΣ		516,36
-	22/12/2007	Α/Π123	30-00-01-0000	ΠΕΛΑΤΕΣ ΕΣΩΤΕΡΙΚΟΥ ΛΙΑΝΙΚΗΣ	23	ΛΙΑΝΙΚΕΣ ΠΩΛΗΣΕΙΣ	538,35	
-	22/12/2007	Α/Π123	54-00-70-0077	ΦΠΑ ΕΚΡΟΩΝ ΕΜΠΟΡΕΥΜ.ΕΣΩΤΕΡΙΚΟΥ 19%	23	ΛΙΑΝΙΚΕΣ ΠΩΛΗΣΕΙΣ		85,95
-	22/12/2007	Α/Π123	70-03-00-0077	ΛΙΑΝΙΚΕΣ ΠΩΛΗΣΕΙΣ ΕΜΠΟΡΕΥΜΑΤΩΝ ΕΣΩΤΕΡΙΚΟΥ ΦΠΑ 19%	23	ΛΙΑΝΙΚΕΣ ΠΩΛΗΣΕΙΣ		452,40
-	22/12/2007	Α/Π124	30-00-01-0000	ΠΕΛΑΤΕΣ ΕΣΩΤΕΡΙΚΟΥ ΛΙΑΝΙΚΗΣ	23	ΛΙΑΝΙΚΕΣ ΠΩΛΗΣΕΙΣ	1.416,43	
-	22/12/2007	Α/Π124	54-00-70-0077	ΦΠΑ ΕΚΡΟΩΝ ΕΜΠΟΡΕΥΜ.ΕΣΩΤΕΡΙΚΟΥ 19%	23	ΛΙΑΝΙΚΕΣ ΠΩΛΗΣΕΙΣ		226,15
-	22/12/2007	Α/Π124	70-03-00-0077	ΛΙΑΝΙΚΕΣ ΠΩΛΗΣΕΙΣ ΕΜΠΟΡΕΥΜΑΤΩΝ ΕΣΩΤΕΡΙΚΟΥ ΦΠΑ 19%	23	ΛΙΑΝΙΚΕΣ ΠΩΛΗΣΕΙΣ		1.190,28
-	22/12/2007	Α/Π125	30-00-01-0000	ΠΕΛΑΤΕΣ ΕΣΩΤΕΡΙΚΟΥ ΛΙΑΝΙΚΗΣ	23	ΛΙΑΝΙΚΕΣ ΠΩΛΗΣΕΙΣ	850,23	
-	22/12/2007	Α/Π125	54-00-70-0077	ΦΠΑ ΕΚΡΟΩΝ ΕΜΠΟΡΕΥΜ.ΕΣΩΤΕΡΙΚΟΥ 19%	23	ΛΙΑΝΙΚΕΣ ΠΩΛΗΣΕΙΣ		135,75
-	22/12/2007	Α/Π125	70-03-00-0077	ΛΙΑΝΙΚΕΣ ΠΩΛΗΣΕΙΣ ΕΜΠΟΡΕΥΜΑΤΩΝ ΕΣΩΤΕΡΙΚΟΥ ΦΠΑ 19%	23	ΛΙΑΝΙΚΕΣ ΠΩΛΗΣΕΙΣ		714,48
-	22/12/2007	Α/Π122	38-00-00-0000	ΤΑΜΕΙΟ	14	ΛΙΑΝΙΚΕΣ ΠΩΛΗΣΕΙΣ	614,46	
-	22/12/2007	Α/Π122	30-00-01-0000	ΠΕΛΑΤΕΣ ΕΣΩΤΕΡΙΚΟΥ ΛΙΑΝΙΚΗΣ	14	ΛΙΑΝΙΚΕΣ ΠΩΛΗΣΕΙΣ		614,46
-	22/12/2007	Α/Π123	38-00-00-0000	ΤΑΜΕΙΟ	14	ΛΙΑΝΙΚΕΣ ΠΩΛΗΣΕΙΣ	538,35	
-	22/12/2007	Α/Π123	30-00-01-0000	ΠΕΛΑΤΕΣ ΕΣΩΤΕΡΙΚΟΥ ΛΙΑΝΙΚΗΣ	14	ΛΙΑΝΙΚΕΣ ΠΩΛΗΣΕΙΣ		538,35
-	22/12/2007	Α/Π124	38-00-00-0000	ΤΑΜΕΙΟ	14	ΛΙΑΝΙΚΕΣ ΠΩΛΗΣΕΙΣ	1.416,43	
-	22/12/2007	Α/Π124	30-00-01-0000	ΠΕΛΑΤΕΣ ΕΣΩΤΕΡΙΚΟΥ ΛΙΑΝΙΚΗΣ	14	ΛΙΑΝΙΚΕΣ ΠΩΛΗΣΕΙΣ		1.416,43
-	22/12/2007	Α/Π125	38-00-00-0000	ΤΑΜΕΙΟ	14	ΛΙΑΝΙΚΕΣ ΠΩΛΗΣΕΙΣ	850,23	
-	22/12/2007	Α/Π125	30-00-01-0000	ΠΕΛΑΤΕΣ ΕΣΩΤΕΡΙΚΟΥ ΛΙΑΝΙΚΗΣ	14	ΛΙΑΝΙΚΕΣ ΠΩΛΗΣΕΙΣ		850,23
-	23/12/2007	Α/Π126	30-00-01-0000	ΠΕΛΑΤΕΣ ΕΣΩΤΕΡΙΚΟΥ ΛΙΑΝΙΚΗΣ	23	ΛΙΑΝΙΚΕΣ ΠΩΛΗΣΕΙΣ	538,35	
Σύνολα Περιόδου Σε Μεταφορά:							157.375,33	156.836,98
Γενικά Σύνολα Σε Μεταφορά:							690.569,42	690.031,07

Γενικό Ημερολόγιο

Από 01/12/2007 Έως 31/12/2007

σελ. 17

ΑΑ	Ημερίνα	Παραστατικό	Κωδικός	Περιγραφή Λογαριασμού	ΚΚ	Αιτιολογία Κίνησης	Χρέωση	Πίστωση
-	23/12/2007	Α/Π126	54-00-70-0077	ΦΠΑ ΕΚΡΘΝ ΕΜΠΟΡΕΥΜ.ΕΙΣΩΤΕΡΙΚΟΥ 19%	23	ΛΙΑΝΙΚΕΣ ΠΩΛΗΣΕΙΣ		85,95
-	23/12/2007	Α/Π126	70-03-00-0077	ΛΙΑΝΙΚΕΣ ΠΩΛΗΣΕΙΣ ΕΜΠΟΡΕΥΜΑΤΩΝ ΕΙΣΩΤΕΡΙΚΟΥ ΦΠΑ 19%	23	ΛΙΑΝΙΚΕΣ ΠΩΛΗΣΕΙΣ		452,40
-	23/12/2007	Α/Π127	30-00-01-0000	ΠΕΛΑΤΕΣ ΕΙΣΩΤΕΡΙΚΟΥ ΛΙΑΝΙΚΗΣ	23	ΛΙΑΝΙΚΕΣ ΠΩΛΗΣΕΙΣ	727,70	
-	23/12/2007	Α/Π127	54-00-70-0077	ΦΠΑ ΕΚΡΘΝ ΕΜΠΟΡΕΥΜ.ΕΙΣΩΤΕΡΙΚΟΥ 19%	23	ΛΙΑΝΙΚΕΣ ΠΩΛΗΣΕΙΣ		116,18
-	23/12/2007	Α/Π127	70-03-00-0077	ΛΙΑΝΙΚΕΣ ΠΩΛΗΣΕΙΣ ΕΜΠΟΡΕΥΜΑΤΩΝ ΕΙΣΩΤΕΡΙΚΟΥ ΦΠΑ 19%	23	ΛΙΑΝΙΚΕΣ ΠΩΛΗΣΕΙΣ		611,52
-	23/12/2007	Α/Π128	30-00-01-0000	ΠΕΛΑΤΕΣ ΕΙΣΩΤΕΡΙΚΟΥ ΛΙΑΝΙΚΗΣ	23	ΛΙΑΝΙΚΕΣ ΠΩΛΗΣΕΙΣ	2.391,04	
-	23/12/2007	Α/Π128	54-00-70-0077	ΦΠΑ ΕΚΡΘΝ ΕΜΠΟΡΕΥΜ.ΕΙΣΩΤΕΡΙΚΟΥ 19%	23	ΛΙΑΝΙΚΕΣ ΠΩΛΗΣΕΙΣ		381,76
-	23/12/2007	Α/Π128	70-03-00-0077	ΛΙΑΝΙΚΕΣ ΠΩΛΗΣΕΙΣ ΕΜΠΟΡΕΥΜΑΤΩΝ ΕΙΣΩΤΕΡΙΚΟΥ ΦΠΑ 19%	23	ΛΙΑΝΙΚΕΣ ΠΩΛΗΣΕΙΣ		2.009,28
-	23/12/2007	Α/Π129	30-00-01-0000	ΠΕΛΑΤΕΣ ΕΙΣΩΤΕΡΙΚΟΥ ΛΙΑΝΙΚΗΣ	23	ΛΙΑΝΙΚΕΣ ΠΩΛΗΣΕΙΣ	172,65	
-	23/12/2007	Α/Π129	54-00-70-0077	ΦΠΑ ΕΚΡΘΝ ΕΜΠΟΡΕΥΜ.ΕΙΣΩΤΕΡΙΚΟΥ 19%	23	ΛΙΑΝΙΚΕΣ ΠΩΛΗΣΕΙΣ		27,57
-	23/12/2007	Α/Π129	70-03-00-0077	ΛΙΑΝΙΚΕΣ ΠΩΛΗΣΕΙΣ ΕΜΠΟΡΕΥΜΑΤΩΝ ΕΙΣΩΤΕΡΙΚΟΥ ΦΠΑ 19%	23	ΛΙΑΝΙΚΕΣ ΠΩΛΗΣΕΙΣ		145,08
-	23/12/2007	Α/Π126	38-00-00-0000	ΤΑΜΕΙΟ	14	ΛΙΑΝΙΚΕΣ ΠΩΛΗΣΕΙΣ	538,35	
-	23/12/2007	Α/Π126	30-00-01-0000	ΠΕΛΑΤΕΣ ΕΙΣΩΤΕΡΙΚΟΥ ΛΙΑΝΙΚΗΣ	14	ΛΙΑΝΙΚΕΣ ΠΩΛΗΣΕΙΣ		538,35
-	23/12/2007	Α/Π127	38-00-00-0000	ΤΑΜΕΙΟ	14	ΛΙΑΝΙΚΕΣ ΠΩΛΗΣΕΙΣ	727,70	
-	23/12/2007	Α/Π127	30-00-01-0000	ΠΕΛΑΤΕΣ ΕΙΣΩΤΕΡΙΚΟΥ ΛΙΑΝΙΚΗΣ	14	ΛΙΑΝΙΚΕΣ ΠΩΛΗΣΕΙΣ		727,70
-	23/12/2007	Α/Π128	38-00-00-0000	ΤΑΜΕΙΟ	14	ΛΙΑΝΙΚΕΣ ΠΩΛΗΣΕΙΣ	2.391,04	
-	23/12/2007	Α/Π128	30-00-01-0000	ΠΕΛΑΤΕΣ ΕΙΣΩΤΕΡΙΚΟΥ ΛΙΑΝΙΚΗΣ	14	ΛΙΑΝΙΚΕΣ ΠΩΛΗΣΕΙΣ		2.391,04
-	23/12/2007	Α/Π129	38-00-00-0000	ΤΑΜΕΙΟ	14	ΛΙΑΝΙΚΕΣ ΠΩΛΗΣΕΙΣ	172,65	
-	23/12/2007	Α/Π129	30-00-01-0000	ΠΕΛΑΤΕΣ ΕΙΣΩΤΕΡΙΚΟΥ ΛΙΑΝΙΚΗΣ	14	ΛΙΑΝΙΚΕΣ ΠΩΛΗΣΕΙΣ		172,65
-	24/12/2007	Α/Π130	30-00-01-0000	ΠΕΛΑΤΕΣ ΕΙΣΩΤΕΡΙΚΟΥ ΛΙΑΝΙΚΗΣ	23	ΛΙΑΝΙΚΕΣ ΠΩΛΗΣΕΙΣ	727,70	
-	24/12/2007	Α/Π130	54-00-70-0077	ΦΠΑ ΕΚΡΘΝ ΕΜΠΟΡΕΥΜ.ΕΙΣΩΤΕΡΙΚΟΥ 19%	23	ΛΙΑΝΙΚΕΣ ΠΩΛΗΣΕΙΣ		116,18
Σύνολα Περιόδου Σε Μεταφορά:							165.224,16	164.612,64
Γενικά Σύνολα Σε Μεταφορά:							698.418,25	697.806,73

Γενικό Ημερολόγιο

Από 01/12/2007 Έως 31/12/2007

σελ. 18

ΑΑ	Ημερίνα	Παραστατικό	Κωδικός	Περιγραφή Λογαριασμού	ΚΚ	Αιτιολογία Κίνησης	Χρέωση	Πίστωση	
-	24/12/2007	ΑΛΠ130	70-03-00-0077	ΛΙΑΝΙΚΕΣ ΠΩΛΗΣΕΙΣ ΕΜΠΟΡΕΥΜΑΤΩΝ ΕΣΩΤΕΡΙΚΟΥ ΦΠΑ 19%	23	ΛΙΑΝΙΚΕΣ ΠΩΛΗΣΕΙΣ		611,52	
-	24/12/2007	ΑΛΠ131	30-00-01-0000	ΠΕΛΑΤΕΣ ΕΣΩΤΕΡΙΚΟΥ ΛΙΑΝΙΚΗΣ	23	ΛΙΑΝΙΚΕΣ ΠΩΛΗΣΕΙΣ	738,84		
-	24/12/2007	ΑΛΠ131	54-00-70-0077	ΦΠΑ ΕΚΦΡΩΝ ΕΜΠΟΡΕΥΜ.ΕΣΩΤΕΡΙΚΟΥ 19%	23	ΛΙΑΝΙΚΕΣ ΠΩΛΗΣΕΙΣ		117,96	
-	24/12/2007	ΑΛΠ131	70-03-00-0077	ΛΙΑΝΙΚΕΣ ΠΩΛΗΣΕΙΣ ΕΜΠΟΡΕΥΜΑΤΩΝ ΕΣΩΤΕΡΙΚΟΥ ΦΠΑ 19%	23	ΛΙΑΝΙΚΕΣ ΠΩΛΗΣΕΙΣ		620,88	
-	24/12/2007	ΑΛΠ132	30-00-01-0000	ΠΕΛΑΤΕΣ ΕΣΩΤΕΡΙΚΟΥ ΛΙΑΝΙΚΗΣ	23	ΛΙΑΝΙΚΕΣ ΠΩΛΗΣΕΙΣ	727,70		
-	24/12/2007	ΑΛΠ132	54-00-70-0077	ΦΠΑ ΕΚΦΡΩΝ ΕΜΠΟΡΕΥΜ.ΕΣΩΤΕΡΙΚΟΥ 19%	23	ΛΙΑΝΙΚΕΣ ΠΩΛΗΣΕΙΣ		116,18	
-	24/12/2007	ΑΛΠ132	70-03-00-0077	ΛΙΑΝΙΚΕΣ ΠΩΛΗΣΕΙΣ ΕΜΠΟΡΕΥΜΑΤΩΝ ΕΣΩΤΕΡΙΚΟΥ ΦΠΑ 19%	23	ΛΙΑΝΙΚΕΣ ΠΩΛΗΣΕΙΣ		611,52	
-	24/12/2007	ΑΛΠ133	30-00-01-0000	ΠΕΛΑΤΕΣ ΕΣΩΤΕΡΙΚΟΥ ΛΙΑΝΙΚΗΣ	23	ΛΙΑΝΙΚΕΣ ΠΩΛΗΣΕΙΣ	614,46		
-	24/12/2007	ΑΛΠ133	54-00-70-0077	ΦΠΑ ΕΚΦΡΩΝ ΕΜΠΟΡΕΥΜ.ΕΣΩΤΕΡΙΚΟΥ 19%	23	ΛΙΑΝΙΚΕΣ ΠΩΛΗΣΕΙΣ		98,10	
-	24/12/2007	ΑΛΠ133	70-03-00-0077	ΛΙΑΝΙΚΕΣ ΠΩΛΗΣΕΙΣ ΕΜΠΟΡΕΥΜΑΤΩΝ ΕΣΩΤΕΡΙΚΟΥ ΦΠΑ 19%	23	ΛΙΑΝΙΚΕΣ ΠΩΛΗΣΕΙΣ		516,36	
-	24/12/2007	ΤΔΑ1305	20-00-00-0077	ΑΓΟΡΕΣ ΕΜΠΟΡΕΥΜΑΤΩΝ ΕΣΩΤΕΡΙΚΟΥ 19%	12	BOSCH AE	3.337,60		
-	24/12/2007	ΤΔΑ1305	54-00-20-0077	ΦΠΑ ΕΙΣΡΟΩΝ ΕΜΠΟΡ.ΕΣΩΤΕΡ.19%	12	BOSCH AE	634,14		
-	24/12/2007	ΤΔΑ1305	50-00-00-0012	BOSCH AE	12	BOSCH AE		3.971,74	
-	24/12/2007	ΤΔΑ19703	20-00-00-0077	ΑΓΟΡΕΣ ΕΜΠΟΡΕΥΜΑΤΩΝ ΕΣΩΤΕΡΙΚΟΥ 19%	12	WHIRLPOOL AE	1.832,00		
-	24/12/2007	ΤΔΑ19703	54-00-20-0077	ΦΠΑ ΕΙΣΡΟΩΝ ΕΜΠΟΡ.ΕΣΩΤΕΡ.19%	12	WHIRLPOOL AE	348,08		
-	24/12/2007	ΤΔΑ19703	50-00-00-0014	WHIRLPOOL AE	12	WHIRLPOOL AE		2.180,08	
-	24/12/2007	ΤΔΑ1783	20-00-00-0077	ΑΓΟΡΕΣ ΕΜΠΟΡΕΥΜΑΤΩΝ ΕΣΩΤΕΡΙΚΟΥ 19%	12	LG AE	2.580,00		
-	24/12/2007	ΤΔΑ1783	54-00-20-0077	ΦΠΑ ΕΙΣΡΟΩΝ ΕΜΠΟΡ.ΕΣΩΤΕΡ.19%	12	LG AE	490,20		
-	24/12/2007	ΤΔΑ1783	50-00-00-0015	LG AE	12	LG AE		3.070,20	
-	24/12/2007	ΤΔΑ33338	20-00-00-0077	ΑΓΟΡΕΣ ΕΜΠΟΡΕΥΜΑΤΩΝ ΕΣΩΤΕΡΙΚΟΥ 19%	12	SIEMENS AE	2.024,00		
-	24/12/2007	ΤΔΑ33338	54-00-20-0077	ΦΠΑ ΕΙΣΡΟΩΝ ΕΜΠΟΡ.ΕΣΩΤΕΡ.19%	12	SIEMENS AE	384,56		
							Σύνολο Περιόδου Σε Μεταφορά:	178.935,74	176.527,18
							Γενικά Σύνολα Σε Μεταφορά:	712.129,83	709.721,27

Γενικό Ημερολόγιο

Από 01/12/2007 Έως 31/12/2007

σελ. 19

ΑΑ	Ημερίνα	Παραστατικό	Κωδικός	Περιγραφή Λογαριασμού	ΚΚ	Απολογία Κίνησης	Χρέωση	Πίστωση
-	24/12/2007	ΤΔΑ3338	50-00-00-0013	SIEMENS AE	12	SIEMENS AE		2.408,56
-	24/12/2007	ΑΠΟΔ.ΕΙΣΠΡ.1920	38-00-00-0000	ΤΑΜΕΙΟ	14	BOSCH AE		1.750,00
-	24/12/2007	ΑΠΟΔ.ΕΙΣΠΡ.1920	50-00-00-0012	BOSCH AE	14	BOSCH AE	1.750,00	
-	24/12/2007	ΑΠΟΔ.ΕΙΣΠΡ.1750	38-00-00-0000	ΤΑΜΕΙΟ	14	WHIRLPOOL AE		1.500,00
-	24/12/2007	ΑΠΟΔ.ΕΙΣΠΡ.1750	50-00-00-0014	WHIRLPOOL AE	14		1.500,00	
-	24/12/2007	ΑΠΟΔ.ΕΙΣΠΡ.1899	38-00-00-0000	ΤΑΜΕΙΟ	14	LG AE		1.400,00
-	24/12/2007	ΑΠΟΔ.ΕΙΣΠΡ.1899	50-00-00-0015	LG AE	14	LG AE	1.400,00	
-	24/12/2007	ΑΠΟΔ.ΕΙΣΠΡ.1598	38-00-00-0000	ΤΑΜΕΙΟ	14	SIEMENS AE		1.100,00
-	24/12/2007	ΑΠΟΔ.ΕΙΣΠΡ.1598	50-00-00-0013	SIEMENS AE	14	SIEMENS AE	1.100,00	
-	24/12/2007	ΤΔΑ8	70-00-00-0077	ΠΩΛΗΣ.ΕΜΠΟΡ.ΕΙΣΩΤΕΡ.ΧΩΝΔΡΙΚΑ ΦΠΑ 18%	23	ΦΕΡΕΤΙΔΗ ΚΩΝΙΝΑ		582,00
-	24/12/2007	ΤΔΑ8	54-00-70-0077	ΦΠΑ ΕΚΡΩΝ ΕΜΠΟΡΕΥΜ.ΕΙΣΩΤΕΡΙΚΟΥ 18%	23	ΦΕΡΕΤΙΔΗ ΚΩΝΙΝΑ		110,58
-	24/12/2007	ΤΔΑ8	30-00-00-0001	ΦΕΡΕΤΙΔΗ ΚΩΝΙΝΑ	23	ΦΕΡΕΤΙΔΗ ΚΩΝΙΝΑ	692,58	
-	24/12/2007	ΤΔΑ8	38-00-00-0000	ΤΑΜΕΙΟ	14	ΦΕΡΕΤΙΔΗ ΚΩΝΙΝΑ		692,58
-	24/12/2007	ΤΔΑ8	30-00-00-0001	ΦΕΡΕΤΙΔΗ ΚΩΝΙΝΑ	14	ΦΕΡΕΤΙΔΗ ΚΩΝΙΝΑ	692,58	
-	24/12/2007	ΑΛΠ130	38-00-00-0000	ΤΑΜΕΙΟ	14	ΛΙΑΝΙΚΕΣ ΠΩΛΗΣΕΙΣ	727,70	
-	24/12/2007	ΑΛΠ130	30-00-01-0000	ΠΕΛΑΤΕΣ ΕΣΩΤΕΡΙΚΟΥ ΛΙΑΝΙΚΗΣ	14	ΛΙΑΝΙΚΕΣ ΠΩΛΗΣΕΙΣ		727,70
-	24/12/2007	ΑΛΠ131	38-00-00-0000	ΤΑΜΕΙΟ	14	ΛΙΑΝΙΚΕΣ ΠΩΛΗΣΕΙΣ		738,84
-	24/12/2007	ΑΛΠ131	30-00-01-0000	ΠΕΛΑΤΕΣ ΕΣΩΤΕΡΙΚΟΥ ΛΙΑΝΙΚΗΣ	14	ΛΙΑΝΙΚΕΣ ΠΩΛΗΣΕΙΣ	738,84	
-	24/12/2007	ΑΛΠ132	38-00-00-0000	ΤΑΜΕΙΟ	14	ΛΙΑΝΙΚΕΣ ΠΩΛΗΣΕΙΣ		727,70
-	24/12/2007	ΑΛΠ132	30-00-01-0000	ΠΕΛΑΤΕΣ ΕΣΩΤΕΡΙΚΟΥ ΛΙΑΝΙΚΗΣ	14	ΛΙΑΝΙΚΕΣ ΠΩΛΗΣΕΙΣ		727,70
-	24/12/2007	ΑΛΠ133	38-00-00-0000	ΤΑΜΕΙΟ	14	ΛΙΑΝΙΚΕΣ ΠΩΛΗΣΕΙΣ		614,46
-	24/12/2007	ΑΛΠ133	30-00-01-0000	ΠΕΛΑΤΕΣ ΕΣΩΤΕΡΙΚΟΥ ΛΙΑΝΙΚΗΣ	14	ΛΙΑΝΙΚΕΣ ΠΩΛΗΣΕΙΣ	614,46	
-	27/12/2007	ΑΛΠ134	30-00-01-0000	ΠΕΛΑΤΕΣ ΕΣΩΤΕΡΙΚΟΥ ΛΙΑΝΙΚΗΣ	23	ΛΙΑΝΙΚΕΣ ΠΩΛΗΣΕΙΣ		98,10
-	27/12/2007	ΑΛΠ134	54-00-70-0077	ΦΠΑ ΕΚΡΩΝ ΕΜΠΟΡΕΥΜ.ΕΙΣΩΤΕΡΙΚΟΥ 18%	23	ΛΙΑΝΙΚΕΣ ΠΩΛΗΣΕΙΣ	614,46	
Σύνολα Περιόδου Σε Μεταφορά:							189.494,06	188.977,70
Γενικά Σύνολα Σε Μεταφορά:							722.688,15	722.171,79

Γενικό Ημερολόγιο

Από 01/12/2007 Έως 31/12/2007

σελ. 20

ΑΑ	Ημερίνα	Παραστατικό	Κωδικός	Περιγραφή Λογαριασμού	ΚΚ	Αιτιολογία Κίνησης	Χρέωση	Πίστωση
-	27/12/2007	Α/Π134	70-03-00-0077	ΛΙΑΝΙΚΕΣ ΠΩΛΗΣΕΙΣ ΕΜΠΟΡΕΥΜΑΤΩΝ ΕΣΩΤΕΡΙΚΟΥ ΦΠΑ 19%	23	ΛΙΑΝΙΚΕΣ ΠΩΛΗΣΕΙΣ		516,36
-	27/12/2007	Α/Π135	30-00-01-0000	ΠΕΛΑΤΕΣ ΕΣΩΤΕΡΙΚΟΥ ΛΙΑΝΙΚΗΣ	23	ΛΙΑΝΙΚΕΣ ΠΩΛΗΣΕΙΣ	566,20	
-	27/12/2007	Α/Π135	54-00-70-0077	ΦΠΑ ΕΚΦΡΩΝ ΕΜΠΟΡΕΥΜ.ΕΣΩΤΕΡΙΚΟΥ 19%	23	ΛΙΑΝΙΚΕΣ ΠΩΛΗΣΕΙΣ		90,40
-	27/12/2007	Α/Π135	70-03-00-0077	ΛΙΑΝΙΚΕΣ ΠΩΛΗΣΕΙΣ ΕΜΠΟΡΕΥΜΑΤΩΝ ΕΣΩΤΕΡΙΚΟΥ ΦΠΑ 19%	23	ΛΙΑΝΙΚΕΣ ΠΩΛΗΣΕΙΣ		475,80
-	27/12/2007	Α/Π136	30-00-01-0000	ΠΕΛΑΤΕΣ ΕΣΩΤΕΡΙΚΟΥ ΛΙΑΝΙΚΗΣ	23	ΛΙΑΝΙΚΕΣ ΠΩΛΗΣΕΙΣ	727,70	
-	27/12/2007	Α/Π136	54-00-70-0077	ΦΠΑ ΕΚΦΡΩΝ ΕΜΠΟΡΕΥΜ.ΕΣΩΤΕΡΙΚΟΥ 19%	23	ΛΙΑΝΙΚΕΣ ΠΩΛΗΣΕΙΣ		116,18
-	27/12/2007	Α/Π136	70-03-00-0077	ΛΙΑΝΙΚΕΣ ΠΩΛΗΣΕΙΣ ΕΜΠΟΡΕΥΜΑΤΩΝ ΕΣΩΤΕΡΙΚΟΥ ΦΠΑ 19%	23	ΛΙΑΝΙΚΕΣ ΠΩΛΗΣΕΙΣ		611,52
-	27/12/2007	Α/Π137	30-00-01-0000	ΠΕΛΑΤΕΣ ΕΣΩΤΕΡΙΚΟΥ ΛΙΑΝΙΚΗΣ	23	ΛΙΑΝΙΚΕΣ ΠΩΛΗΣΕΙΣ	2.391,04	
-	27/12/2007	Α/Π137	54-00-70-0077	ΦΠΑ ΕΚΦΡΩΝ ΕΜΠΟΡΕΥΜ.ΕΣΩΤΕΡΙΚΟΥ 19%	23	ΛΙΑΝΙΚΕΣ ΠΩΛΗΣΕΙΣ		381,76
-	27/12/2007	Α/Π137	70-03-00-0077	ΛΙΑΝΙΚΕΣ ΠΩΛΗΣΕΙΣ ΕΜΠΟΡΕΥΜΑΤΩΝ ΕΣΩΤΕΡΙΚΟΥ ΦΠΑ 19%	23	ΛΙΑΝΙΚΕΣ ΠΩΛΗΣΕΙΣ		2.009,28
-	27/12/2007	Α/Π138	30-00-01-0000	ΠΕΛΑΤΕΣ ΕΣΩΤΕΡΙΚΟΥ ΛΙΑΝΙΚΗΣ	23	ΛΙΑΝΙΚΕΣ ΠΩΛΗΣΕΙΣ	2.391,04	
-	27/12/2007	Α/Π138	54-00-70-0077	ΦΠΑ ΕΚΦΡΩΝ ΕΜΠΟΡΕΥΜ.ΕΣΩΤΕΡΙΚΟΥ 19%	23	ΛΙΑΝΙΚΕΣ ΠΩΛΗΣΕΙΣ		381,76
-	27/12/2007	Α/Π138	70-03-00-0077	ΛΙΑΝΙΚΕΣ ΠΩΛΗΣΕΙΣ ΕΜΠΟΡΕΥΜΑΤΩΝ ΕΣΩΤΕΡΙΚΟΥ ΦΠΑ 19%	23	ΛΙΑΝΙΚΕΣ ΠΩΛΗΣΕΙΣ		2.009,28
-	27/12/2007	Α/Π139	30-00-01-0000	ΠΕΛΑΤΕΣ ΕΣΩΤΕΡΙΚΟΥ ΛΙΑΝΙΚΗΣ	23	ΛΙΑΝΙΚΕΣ ΠΩΛΗΣΕΙΣ	172,65	
-	27/12/2007	Α/Π139	54-00-70-0077	ΦΠΑ ΕΚΦΡΩΝ ΕΜΠΟΡΕΥΜ.ΕΣΩΤΕΡΙΚΟΥ 19%	23	ΛΙΑΝΙΚΕΣ ΠΩΛΗΣΕΙΣ		27,57
-	27/12/2007	Α/Π139	70-03-00-0077	ΛΙΑΝΙΚΕΣ ΠΩΛΗΣΕΙΣ ΕΜΠΟΡΕΥΜΑΤΩΝ ΕΣΩΤΕΡΙΚΟΥ ΦΠΑ 19%	23	ΛΙΑΝΙΚΕΣ ΠΩΛΗΣΕΙΣ		145,08
-	27/12/2007	Α/Π140	30-00-01-0000	ΠΕΛΑΤΕΣ ΕΣΩΤΕΡΙΚΟΥ ΛΙΑΝΙΚΗΣ	23	ΛΙΑΝΙΚΕΣ ΠΩΛΗΣΕΙΣ	538,35	
-	27/12/2007	Α/Π140	54-00-70-0077	ΦΠΑ ΕΚΦΡΩΝ ΕΜΠΟΡΕΥΜ.ΕΣΩΤΕΡΙΚΟΥ 19%	23	ΛΙΑΝΙΚΕΣ ΠΩΛΗΣΕΙΣ		85,95
-	27/12/2007	Α/Π140	70-03-00-0077	ΛΙΑΝΙΚΕΣ ΠΩΛΗΣΕΙΣ ΕΜΠΟΡΕΥΜΑΤΩΝ ΕΣΩΤΕΡΙΚΟΥ ΦΠΑ 19%	23	ΛΙΑΝΙΚΕΣ ΠΩΛΗΣΕΙΣ		452,40
-	27/12/2007	Α/Π141	30-00-01-0000	ΠΕΛΑΤΕΣ ΕΣΩΤΕΡΙΚΟΥ ΛΙΑΝΙΚΗΣ	23	ΛΙΑΝΙΚΕΣ ΠΩΛΗΣΕΙΣ	850,23	
Σύνολα Περιόδου Σε Μεταφορά:							197.131,27	196.281,04
Γενικά Σύνολα Σε Μεταφορά:							730.325,36	729.475,13

Γενικό Ημερολόγιο

Από 01/12/2007 Έως 31/12/2007

σελ. 21

ΑΑ	Ημερίνα	Παραστατικό	Κωδικός	Περιγραφή Λογαριασμού	ΚΚ	Αιτιολογία Κίνησης	Χρέωση	Πίστωση
-	27/12/2007	Α/Π/141	54-00-70-0077	ΦΠΑ ΕΚΦΡΩΝ ΕΜΠΟΡΕΥΜ.ΕΣΩΤΕΡΙΚΟΥ 19%	23	ΛΙΑΝΙΚΕΣ ΠΩΛΗΣΕΙΣ		135,75
-	27/12/2007	Α/Π/141	70-03-00-0077	ΛΙΑΝΙΚΕΣ ΠΩΛΗΣΕΙΣ ΕΜΠΟΡΕΥΜΑΤΩΝ ΕΣΩΤΕΡΙΚΟΥ ΦΠΑ 19%	23	ΛΙΑΝΙΚΕΣ ΠΩΛΗΣΕΙΣ		714,48
-	27/12/2007	ΑΠΟΔ.ΕΙΣΠΡ.1688	38-00-00-0000	ΤΑΜΕΙΟ	14	SIEMENS AE		964,54
-	27/12/2007	ΑΠΟΔ.ΕΙΣΠΡ.1688	50-00-00-0013	SIEMENS AE	14	SIEMENS AE	964,54	
-	27/12/2007	Α/Π/134	38-00-00-0000	ΤΑΜΕΙΟ	14	ΛΙΑΝΙΚΕΣ ΠΩΛΗΣΕΙΣ	614,46	
-	27/12/2007	Α/Π/134	30-00-01-0000	ΠΕΛΑΤΕΣ ΕΣΩΤΕΡΙΚΟΥ ΛΙΑΝΙΚΗΣ	14	ΛΙΑΝΙΚΕΣ ΠΩΛΗΣΕΙΣ		614,46
-	27/12/2007	Α/Π/135	38-00-00-0000	ΤΑΜΕΙΟ	14	ΛΙΑΝΙΚΕΣ ΠΩΛΗΣΕΙΣ	566,20	
-	27/12/2007	Α/Π/135	30-00-01-0000	ΠΕΛΑΤΕΣ ΕΣΩΤΕΡΙΚΟΥ ΛΙΑΝΙΚΗΣ	14	ΛΙΑΝΙΚΕΣ ΠΩΛΗΣΕΙΣ		566,20
-	27/12/2007	Α/Π/136	38-00-00-0000	ΤΑΜΕΙΟ	14	ΛΙΑΝΙΚΕΣ ΠΩΛΗΣΕΙΣ	727,70	
-	27/12/2007	Α/Π/136	30-00-01-0000	ΠΕΛΑΤΕΣ ΕΣΩΤΕΡΙΚΟΥ ΛΙΑΝΙΚΗΣ	14	ΛΙΑΝΙΚΕΣ ΠΩΛΗΣΕΙΣ		727,70
-	27/12/2007	Α/Π/137	38-00-00-0000	ΤΑΜΕΙΟ	14	ΛΙΑΝΙΚΕΣ ΠΩΛΗΣΕΙΣ	2.391,04	
-	27/12/2007	Α/Π/137	30-00-01-0000	ΠΕΛΑΤΕΣ ΕΣΩΤΕΡΙΚΟΥ ΛΙΑΝΙΚΗΣ	14	ΛΙΑΝΙΚΕΣ ΠΩΛΗΣΕΙΣ		2.391,04
-	27/12/2007	Α/Π/138	38-00-00-0000	ΤΑΜΕΙΟ	14	ΛΙΑΝΙΚΕΣ ΠΩΛΗΣΕΙΣ	2.391,04	
-	27/12/2007	Α/Π/138	30-00-01-0000	ΠΕΛΑΤΕΣ ΕΣΩΤΕΡΙΚΟΥ ΛΙΑΝΙΚΗΣ	14	ΛΙΑΝΙΚΕΣ ΠΩΛΗΣΕΙΣ		2.391,04
-	27/12/2007	Α/Π/139	38-00-00-0000	ΤΑΜΕΙΟ	14	ΛΙΑΝΙΚΕΣ ΠΩΛΗΣΕΙΣ	172,65	
-	27/12/2007	Α/Π/139	30-00-01-0000	ΠΕΛΑΤΕΣ ΕΣΩΤΕΡΙΚΟΥ ΛΙΑΝΙΚΗΣ	14	ΛΙΑΝΙΚΕΣ ΠΩΛΗΣΕΙΣ		172,65
-	27/12/2007	Α/Π/140	38-00-00-0000	ΤΑΜΕΙΟ	14	ΛΙΑΝΙΚΕΣ ΠΩΛΗΣΕΙΣ	538,35	
-	27/12/2007	Α/Π/140	30-00-01-0000	ΠΕΛΑΤΕΣ ΕΣΩΤΕΡΙΚΟΥ ΛΙΑΝΙΚΗΣ	14	ΛΙΑΝΙΚΕΣ ΠΩΛΗΣΕΙΣ		538,35
-	27/12/2007	Α/Π/141	38-00-00-0000	ΤΑΜΕΙΟ	14	ΛΙΑΝΙΚΕΣ ΠΩΛΗΣΕΙΣ	850,23	
-	27/12/2007	Α/Π/141	30-00-01-0000	ΠΕΛΑΤΕΣ ΕΣΩΤΕΡΙΚΟΥ ΛΙΑΝΙΚΗΣ	14	ΛΙΑΝΙΚΕΣ ΠΩΛΗΣΕΙΣ		850,23
-	28/12/2007	Α/Π/142	30-00-01-0000	ΠΕΛΑΤΕΣ ΕΣΩΤΕΡΙΚΟΥ ΛΙΑΝΙΚΗΣ	23	ΛΙΑΝΙΚΕΣ ΠΩΛΗΣΕΙΣ	1.277,20	
-	28/12/2007	Α/Π/142	54-00-70-0077	ΦΠΑ ΕΚΦΡΩΝ ΕΜΠΟΡΕΥΜ.ΕΣΩΤΕΡΙΚΟΥ 19%	23	ΛΙΑΝΙΚΕΣ ΠΩΛΗΣΕΙΣ		203,92
-	28/12/2007	Α/Π/142	70-03-00-0077	ΛΙΑΝΙΚΕΣ ΠΩΛΗΣΕΙΣ ΕΜΠΟΡΕΥΜΑΤΩΝ ΕΣΩΤΕΡΙΚΟΥ ΦΠΑ 19%	23	ΛΙΑΝΙΚΕΣ ΠΩΛΗΣΕΙΣ		1.073,28
Σύνολο Περιόδου Σε Μεταφορά:							207.624,68	207.624,68
Γενικά Σύνολα Σε Μεταφορά:							740.818,77	740.818,77

Γενικό Ημερολόγιο

Από 01/12/2007 Έως 31/12/2007

σελ. 22

ΑΑ	Ημερίνα	Παραστατικό	Κωδικός	Περιγραφή Λογαριασμού	ΚΚ	Αιτιολογία Κίνησης	Χρέωση	Πίστωση
-	28/12/2007	Α/Π143	30-00-01-0000	ΠΕΛΑΤΕΣ ΕΣΩΤΕΡΙΚΟΥ ΛΙΑΝΙΚΗΣ	23	ΛΙΑΝΙΚΕΣ ΠΩΛΗΣΕΙΣ	172,65	
-	28/12/2007	Α/Π143	54-00-70-0077	ΦΠΑ ΕΚΡΟΩΝ ΕΜΠΟΡΕΥΜ.ΕΣΩΤΕΡΙΚΟΥ 19%	23	ΛΙΑΝΙΚΕΣ ΠΩΛΗΣΕΙΣ		27,57
-	28/12/2007	Α/Π143	70-03-00-0077	ΛΙΑΝΙΚΕΣ ΠΩΛΗΣΕΙΣ ΕΜΠΟΡΕΥΜΑΤΩΝ ΕΣΩΤΕΡΙΚΟΥ ΦΠΑ 19%	23	ΛΙΑΝΙΚΕΣ ΠΩΛΗΣΕΙΣ		145,08
-	28/12/2007	Α/Π144	30-00-01-0000	ΠΕΛΑΤΕΣ ΕΣΩΤΕΡΙΚΟΥ ΛΙΑΝΙΚΗΣ	23	ΛΙΑΝΙΚΕΣ ΠΩΛΗΣΕΙΣ	614,46	
-	28/12/2007	Α/Π144	54-00-70-0077	ΦΠΑ ΕΚΡΟΩΝ ΕΜΠΟΡΕΥΜ.ΕΣΩΤΕΡΙΚΟΥ 19%	23	ΛΙΑΝΙΚΕΣ ΠΩΛΗΣΕΙΣ		98,10
-	28/12/2007	Α/Π144	70-03-00-0077	ΛΙΑΝΙΚΕΣ ΠΩΛΗΣΕΙΣ ΕΜΠΟΡΕΥΜΑΤΩΝ ΕΣΩΤΕΡΙΚΟΥ ΦΠΑ 19%	23	ΛΙΑΝΙΚΕΣ ΠΩΛΗΣΕΙΣ		516,36
-	28/12/2007	ΤΔΑ9	70-00-00-0077	ΠΩΛΗΣ.ΕΜΠΟΡ.ΕΣΩΤΕΡ.ΧΩΝΔΡΙΚΑ ΦΠΑ 19%	13	ΦΕΡΕΤΙΔΗ ΚΩΝΙΝΑ		485,00
-	28/12/2007	ΤΔΑ9	54-00-70-0077	ΦΠΑ ΕΚΡΟΩΝ ΕΜΠΟΡΕΥΜ.ΕΣΩΤΕΡΙΚΟΥ 19%	13	ΦΕΡΕΤΙΔΗ ΚΩΝΙΝΑ		92,15
-	28/12/2007	ΤΔΑ9	30-00-00-0001	ΦΕΡΕΤΙΔΗ ΚΩΝΙΝΑ	13	ΦΕΡΕΤΙΔΗ ΚΩΝΙΝΑ	577,15	
-	28/12/2007	ΑΠΟΔ.ΕΙΣΠΡ.2	38-00-00-0000	ΤΑΜΕΙΟ	14	ΦΕΡΕΤΙΔΗ ΚΩΝΙΝΑ	250,00	
-	28/12/2007	ΑΠΟΔ.ΕΙΣΠΡ.2	30-00-00-0001	ΦΕΡΕΤΙΔΗ ΚΩΝΙΝΑ	14	ΦΕΡΕΤΙΔΗ ΚΩΝΙΝΑ		250,00
-	28/12/2007	Α/Π142	38-00-00-0000	ΤΑΜΕΙΟ	14	ΛΙΑΝΙΚΕΣ ΠΩΛΗΣΕΙΣ	1.277,20	
-	28/12/2007	Α/Π142	30-00-01-0000	ΠΕΛΑΤΕΣ ΕΣΩΤΕΡΙΚΟΥ ΛΙΑΝΙΚΗΣ	14	ΛΙΑΝΙΚΕΣ ΠΩΛΗΣΕΙΣ		1.277,20
-	28/12/2007	Α/Π143	38-00-00-0000	ΤΑΜΕΙΟ	14	ΛΙΑΝΙΚΕΣ ΠΩΛΗΣΕΙΣ	172,65	
-	28/12/2007	Α/Π143	30-00-01-0000	ΠΕΛΑΤΕΣ ΕΣΩΤΕΡΙΚΟΥ ΛΙΑΝΙΚΗΣ	14	ΛΙΑΝΙΚΕΣ ΠΩΛΗΣΕΙΣ		172,65
-	28/12/2007	Α/Π144	38-00-00-0000	ΤΑΜΕΙΟ	14	ΛΙΑΝΙΚΕΣ ΠΩΛΗΣΕΙΣ	614,46	
-	28/12/2007	Α/Π144	30-00-01-0000	ΠΕΛΑΤΕΣ ΕΣΩΤΕΡΙΚΟΥ ΛΙΑΝΙΚΗΣ	14	ΛΙΑΝΙΚΕΣ ΠΩΛΗΣΕΙΣ		614,46
-	29/12/2007	ΑΠΟΔ.ΕΙΣΠΡ.352	38-00-00-0000	ΤΑΜΕΙΟ	14	ΠΑΠΑΔΟΠΟΥΛΟΣ ΧΡΗΣΤΟΣ		2.000,00
-	29/12/2007	ΑΠΟΔ.ΕΙΣΠΡ.352	50-00-00-0008	ΠΑΠΑΔΟΠΟΥΛΟΣ ΧΡΗΣΤΟΣ	14	ΠΑΠΑΔΟΠΟΥΛΟΣ ΧΡΗΣΤΟΣ	2.000,00	
-	29/12/2007	ΑΠΟΔ.ΕΙΣΠΡ.1955	38-00-00-0000	ΤΑΜΕΙΟ	14	LG AE		869,73
-	29/12/2007	ΑΠΟΔ.ΕΙΣΠΡ.1955	50-00-00-0015	LG AE	14	LG AE	869,73	
-	29/12/2007	Α/Π145	30-00-01-0000	ΠΕΛΑΤΕΣ ΕΣΩΤΕΡΙΚΟΥ ΛΙΑΝΙΚΗΣ	23	ΛΙΑΝΙΚΕΣ ΠΩΛΗΣΕΙΣ	727,70	

Σύνολα Περιόδου Σε Μεταφορά: 214.900,68 214.172,98
Γενικά Σύνολα Σε Μεταφορά: 748.094,77 747.367,07

Γενικό Ημερολόγιο

Από 01/12/2007 Έως 31/12/2007

σελ. 23

ΑΑ	Ημερίνα	Παραστατικό	Κωδικός	Περιγραφή Λογαριασμού	ΚΚ	Αιτιολογία Κίνησης	Χρέωση	Πίστωση
-	29/12/2007	Α/Π145	54-00-70-0077	ΦΠΑ ΕΚΡΘΩΝ ΕΜΠΟΡΕΥΜ.ΕΙΣΩΤΕΡΙΚΟΥ 19%	23	ΛΙΑΝΙΚΕΣ ΠΩΛΗΣΕΙΣ		116,18
-	29/12/2007	Α/Π145	70-03-00-0077	ΛΙΑΝΙΚΕΣ ΠΩΛΗΣΕΙΣ ΕΜΠΟΡΕΥΜΑΤΩΝ ΕΙΣΩΤΕΡΙΚΟΥ ΦΠΑ 19%	23	ΛΙΑΝΙΚΕΣ ΠΩΛΗΣΕΙΣ		611,52
-	29/12/2007	Α/Π146	30-00-01-0000	ΠΕΛΑΤΕΣ ΕΙΣΩΤΕΡΙΚΟΥ ΛΙΑΝΙΚΗΣ	23	ΛΙΑΝΙΚΕΣ ΠΩΛΗΣΕΙΣ	614,46	
-	29/12/2007	Α/Π146	54-00-70-0077	ΦΠΑ ΕΚΡΘΩΝ ΕΜΠΟΡΕΥΜ.ΕΙΣΩΤΕΡΙΚΟΥ 19%	23	ΛΙΑΝΙΚΕΣ ΠΩΛΗΣΕΙΣ		98,10
-	29/12/2007	Α/Π146	70-03-00-0077	ΛΙΑΝΙΚΕΣ ΠΩΛΗΣΕΙΣ ΕΜΠΟΡΕΥΜΑΤΩΝ ΕΙΣΩΤΕΡΙΚΟΥ ΦΠΑ 19%	23	ΛΙΑΝΙΚΕΣ ΠΩΛΗΣΕΙΣ		516,36
-	29/12/2007	Α/Π147	30-00-01-0000	ΠΕΛΑΤΕΣ ΕΙΣΩΤΕΡΙΚΟΥ ΛΙΑΝΙΚΗΣ	23	ΛΙΑΝΙΚΕΣ ΠΩΛΗΣΕΙΣ	2.391,04	
-	29/12/2007	Α/Π147	54-00-70-0077	ΦΠΑ ΕΚΡΘΩΝ ΕΜΠΟΡΕΥΜ.ΕΙΣΩΤΕΡΙΚΟΥ 19%	23	ΛΙΑΝΙΚΕΣ ΠΩΛΗΣΕΙΣ		381,76
-	29/12/2007	Α/Π147	70-03-00-0077	ΛΙΑΝΙΚΕΣ ΠΩΛΗΣΕΙΣ ΕΜΠΟΡΕΥΜΑΤΩΝ ΕΙΣΩΤΕΡΙΚΟΥ ΦΠΑ 19%	23	ΛΙΑΝΙΚΕΣ ΠΩΛΗΣΕΙΣ		2.009,28
-	29/12/2007	Α/Π148	30-00-01-0000	ΠΕΛΑΤΕΣ ΕΙΣΩΤΕΡΙΚΟΥ ΛΙΑΝΙΚΗΣ	23	ΛΙΑΝΙΚΕΣ ΠΩΛΗΣΕΙΣ	441,82	
-	29/12/2007	Α/Π148	54-00-70-0077	ΦΠΑ ΕΚΡΘΩΝ ΕΜΠΟΡΕΥΜ.ΕΙΣΩΤΕΡΙΚΟΥ 19%	23	ΛΙΑΝΙΚΕΣ ΠΩΛΗΣΕΙΣ		70,54
-	29/12/2007	Α/Π148	70-03-00-0077	ΛΙΑΝΙΚΕΣ ΠΩΛΗΣΕΙΣ ΕΜΠΟΡΕΥΜΑΤΩΝ ΕΙΣΩΤΕΡΙΚΟΥ ΦΠΑ 19%	23	ΛΙΑΝΙΚΕΣ ΠΩΛΗΣΕΙΣ		371,28
-	29/12/2007	Α/Π149	30-00-01-0000	ΠΕΛΑΤΕΣ ΕΙΣΩΤΕΡΙΚΟΥ ΛΙΑΝΙΚΗΣ	23	ΛΙΑΝΙΚΕΣ ΠΩΛΗΣΕΙΣ	1.540,81	
-	29/12/2007	Α/Π149	54-00-70-0077	ΦΠΑ ΕΚΡΘΩΝ ΕΜΠΟΡΕΥΜ.ΕΙΣΩΤΕΡΙΚΟΥ 19%	23	ΛΙΑΝΙΚΕΣ ΠΩΛΗΣΕΙΣ		246,01
-	29/12/2007	Α/Π149	70-03-00-0077	ΛΙΑΝΙΚΕΣ ΠΩΛΗΣΕΙΣ ΕΜΠΟΡΕΥΜΑΤΩΝ ΕΙΣΩΤΕΡΙΚΟΥ ΦΠΑ 19%	23	ΛΙΑΝΙΚΕΣ ΠΩΛΗΣΕΙΣ		1.294,80
-	29/12/2007	Α/Π150	30-00-01-0000	ΠΕΛΑΤΕΣ ΕΙΣΩΤΕΡΙΚΟΥ ΛΙΑΝΙΚΗΣ	23	ΛΙΑΝΙΚΕΣ ΠΩΛΗΣΕΙΣ	566,20	
-	29/12/2007	Α/Π150	54-00-70-0077	ΦΠΑ ΕΚΡΘΩΝ ΕΜΠΟΡΕΥΜ.ΕΙΣΩΤΕΡΙΚΟΥ 19%	23	ΛΙΑΝΙΚΕΣ ΠΩΛΗΣΕΙΣ		90,40
-	29/12/2007	Α/Π150	70-03-00-0077	ΛΙΑΝΙΚΕΣ ΠΩΛΗΣΕΙΣ ΕΜΠΟΡΕΥΜΑΤΩΝ ΕΙΣΩΤΕΡΙΚΟΥ ΦΠΑ 19%	23	ΛΙΑΝΙΚΕΣ ΠΩΛΗΣΕΙΣ		475,80
-	29/12/2007	Α/Π151	30-00-01-0000	ΠΕΛΑΤΕΣ ΕΙΣΩΤΕΡΙΚΟΥ ΛΙΑΝΙΚΗΣ	23	ΛΙΑΝΙΚΕΣ ΠΩΛΗΣΕΙΣ	738,84	
-	29/12/2007	Α/Π151	54-00-70-0077	ΦΠΑ ΕΚΡΘΩΝ ΕΜΠΟΡΕΥΜ.ΕΙΣΩΤΕΡΙΚΟΥ 19%	23	ΛΙΑΝΙΚΕΣ ΠΩΛΗΣΕΙΣ		117,96
-	29/12/2007	Α/Π151	70-03-00-0077	ΛΙΑΝΙΚΕΣ ΠΩΛΗΣΕΙΣ ΕΜΠΟΡΕΥΜΑΤΩΝ ΕΙΣΩΤΕΡΙΚΟΥ ΦΠΑ 19%	23	ΛΙΑΝΙΚΕΣ ΠΩΛΗΣΕΙΣ		620,88
Σύνολα Περιόδου Σε Μεταφορά:							221.193,85	221.193,85
Γενικά Σύνολα Σε Μεταφορά:							754.387,94	754.387,94

Γενικό Ημερολόγιο

Από 01/12/2007 Έως 31/12/2007

σελ. 24

ΑΑ	Ημερίνα	Παραστατικό	Κωδικός	Περιγραφή Λογαριασμού	ΚΚ	Αιτιολογία Κίνησης	Χρέωση	Πίστωση	
-	29/12/2007	ΑΠΟΔ.ΕΙΣΠΡ.1973	38-00-00-0000	ΤΑΜΕΙΟ	14	BOSCH AE		1.572,22	
-	29/12/2007	ΑΠΟΔ.ΕΙΣΠΡ.1973	50-00-00-0012	BOSCH AE	14	BOSCH AE	1.572,22		
-	29/12/2007	ΑΠΟΔ.ΕΙΣΠΡ.1682	38-00-00-0000	ΤΑΜΕΙΟ	14	SIEMENS AE		916,17	
-	29/12/2007	ΑΠΟΔ.ΕΙΣΠΡ.1682	50-00-00-0013	SIEMENS AE	14	SIEMENS AE	916,17		
-	29/12/2007	ΑΠΟΔ.ΕΙΣΠΡ.1725	38-00-00-0000	ΤΑΜΕΙΟ	14	WHIRLPOOL AE		1.244,06	
-	29/12/2007	ΑΠΟΔ.ΕΙΣΠΡ.1725	50-00-00-0014	WHIRLPOOL AE	14	WHIRLPOOL AE	1.244,06		
-	29/12/2007	ΤΠΥ70	61-92-01-0077	ΑΜΟΙΒΕΣ ΣΥΝΕΡΓΕΙΩΝ ΚΑΘΑΡΙΣΜΟΥ ΚΤΙΡΙΩΝ ΦΠΑ 18%	22	ΚΟΥΡΟΥΜΠΑΛΗΣ ΙΩΑΝΝΗΣ	168,06		
-	29/12/2007	ΤΠΥ70	50-00-00-0018	ΚΟΥΡΟΥΜΠΑΛΗΣ ΙΩΑΝΝΗΣ	22	ΚΟΥΡΟΥΜΠΑΛΗΣ ΙΩΑΝΝΗΣ		200,00	
-	29/12/2007	ΤΠΥ70	54-00-29-0077	ΦΠΑ ΕΞΟΔΩΝ-ΔΑΠΑΝΩΝ 18%	22	ΚΟΥΡΟΥΜΠΑΛΗΣ ΙΩΑΝΝΗΣ	31,94		
-	29/12/2007	ΤΠΥ70	38-00-00-0000	ΤΑΜΕΙΟ	14	ΚΟΥΡΟΥΜΠΑΛΗΣ ΙΩΑΝΝΗΣ		200,00	
-	29/12/2007	ΤΠΥ70	50-00-00-0018	ΚΟΥΡΟΥΜΠΑΛΗΣ ΙΩΑΝΝΗΣ	14	ΚΟΥΡΟΥΜΠΑΛΗΣ ΙΩΑΝΝΗΣ	200,00		
-	29/12/2007	Α/Π145	38-00-00-0000	ΤΑΜΕΙΟ	14	ΛΙΑΝΙΚΕΣ ΠΩΛΗΣΕΙΣ		727,70	
-	29/12/2007	Α/Π145	30-00-01-0000	ΠΕΛΑΤΕΣ ΕΞΩΤΕΡΙΚΟΥ ΛΙΑΝΙΚΗΣ	14	ΛΙΑΝΙΚΕΣ ΠΩΛΗΣΕΙΣ	727,70		
-	29/12/2007	Α/Π146	38-00-00-0000	ΤΑΜΕΙΟ	14	ΛΙΑΝΙΚΕΣ ΠΩΛΗΣΕΙΣ		614,46	
-	29/12/2007	Α/Π146	30-00-01-0000	ΠΕΛΑΤΕΣ ΕΞΩΤΕΡΙΚΟΥ ΛΙΑΝΙΚΗΣ	14	ΛΙΑΝΙΚΕΣ ΠΩΛΗΣΕΙΣ	614,46		
-	29/12/2007	Α/Π147	38-00-00-0000	ΤΑΜΕΙΟ	14	ΛΙΑΝΙΚΕΣ ΠΩΛΗΣΕΙΣ		2.391,04	
-	29/12/2007	Α/Π147	30-00-01-0000	ΠΕΛΑΤΕΣ ΕΞΩΤΕΡΙΚΟΥ ΛΙΑΝΙΚΗΣ	14	ΛΙΑΝΙΚΕΣ ΠΩΛΗΣΕΙΣ	2.391,04		
-	29/12/2007	Α/Π148	38-00-00-0000	ΤΑΜΕΙΟ	14	ΛΙΑΝΙΚΕΣ ΠΩΛΗΣΕΙΣ		441,82	
-	29/12/2007	Α/Π148	30-00-01-0000	ΠΕΛΑΤΕΣ ΕΞΩΤΕΡΙΚΟΥ ΛΙΑΝΙΚΗΣ	14	ΛΙΑΝΙΚΕΣ ΠΩΛΗΣΕΙΣ	441,82		
-	29/12/2007	Α/Π149	38-00-00-0000	ΤΑΜΕΙΟ	14	ΛΙΑΝΙΚΕΣ ΠΩΛΗΣΕΙΣ		1.540,81	
-	29/12/2007	Α/Π149	30-00-01-0000	ΠΕΛΑΤΕΣ ΕΞΩΤΕΡΙΚΟΥ ΛΙΑΝΙΚΗΣ	14	ΛΙΑΝΙΚΕΣ ΠΩΛΗΣΕΙΣ	1.540,81		
-	29/12/2007	Α/Π150	38-00-00-0000	ΤΑΜΕΙΟ	14	ΛΙΑΝΙΚΕΣ ΠΩΛΗΣΕΙΣ		566,20	
-	29/12/2007	Α/Π150	30-00-01-0000	ΠΕΛΑΤΕΣ ΕΞΩΤΕΡΙΚΟΥ ΛΙΑΝΙΚΗΣ	14	ΛΙΑΝΙΚΕΣ ΠΩΛΗΣΕΙΣ	566,20		
-	29/12/2007	Α/Π151	38-00-00-0000	ΤΑΜΕΙΟ	14	ΛΙΑΝΙΚΕΣ ΠΩΛΗΣΕΙΣ		738,84	
							Σύνολα Περιόδου Σε Μεταφορά:	232.347,17	231.608,33
							Γενικά Σύνολα Σε Μεταφορά:	765.541,26	764.802,42

Γενικό Ημερολόγιο

Από 01/12/2007 Έως 31/12/2007

σελ. 25

ΑΑ	Ημερίνα	Παραστατικό	Κωδικός	Περιγραφή Λογαριασμού	ΚΚ	Αιτιολογία Κίνησης	Χρέωση	Πίστωση
-	29/12/2007	Α/Π/151	30-00-01-0000	ΠΕΛΑΤΕΣ ΕΣΩΤΕΡΙΚΟΥ ΛΙΑΝΙΚΗΣ	14	ΛΙΑΝΙΚΕΣ ΠΩΛΗΣΕΙΣ		738,84
-	31/12/2007	Α/Π/152	30-00-01-0000	ΠΕΛΑΤΕΣ ΕΣΩΤΕΡΙΚΟΥ ΛΙΑΝΙΚΗΣ	23	ΛΙΑΝΙΚΕΣ ΠΩΛΗΣΕΙΣ	727,70	
-	31/12/2007	Α/Π/152	54-00-70-0077	ΦΠΑ ΕΚΡΟΩΝ ΕΜΠΟΡΕΥΜ.ΕΣΩΤΕΡΙΚΟΥ 19%	23	ΛΙΑΝΙΚΕΣ ΠΩΛΗΣΕΙΣ		116,18
-	31/12/2007	Α/Π/152	70-03-00-0077	ΛΙΑΝΙΚΕΣ ΠΩΛΗΣΕΙΣ ΕΜΠΟΡΕΥΜΑΤΩΝ ΕΣΩΤΕΡΙΚΟΥ ΦΠΑ 19%	23	ΛΙΑΝΙΚΕΣ ΠΩΛΗΣΕΙΣ		611,52
-	31/12/2007	Α/Π/153	30-00-01-0000	ΠΕΛΑΤΕΣ ΕΣΩΤΕΡΙΚΟΥ ΛΙΑΝΙΚΗΣ	23	ΛΙΑΝΙΚΕΣ ΠΩΛΗΣΕΙΣ	2.391,04	
-	31/12/2007	Α/Π/153	54-00-70-0077	ΦΠΑ ΕΚΡΟΩΝ ΕΜΠΟΡΕΥΜ.ΕΣΩΤΕΡΙΚΟΥ 19%	23	ΛΙΑΝΙΚΕΣ ΠΩΛΗΣΕΙΣ		381,76
-	31/12/2007	Α/Π/153	70-03-00-0077	ΛΙΑΝΙΚΕΣ ΠΩΛΗΣΕΙΣ ΕΜΠΟΡΕΥΜΑΤΩΝ ΕΣΩΤΕΡΙΚΟΥ ΦΠΑ 19%	23	ΛΙΑΝΙΚΕΣ ΠΩΛΗΣΕΙΣ		2.009,28
-	31/12/2007	Α/Π/154	30-00-01-0000	ΠΕΛΑΤΕΣ ΕΣΩΤΕΡΙΚΟΥ ΛΙΑΝΙΚΗΣ	23	ΛΙΑΝΙΚΕΣ ΠΩΛΗΣΕΙΣ	259,89	
-	31/12/2007	Α/Π/154	54-00-70-0077	ΦΠΑ ΕΚΡΟΩΝ ΕΜΠΟΡΕΥΜ.ΕΣΩΤΕΡΙΚΟΥ 19%	23	ΛΙΑΝΙΚΕΣ ΠΩΛΗΣΕΙΣ		41,49
-	31/12/2007	Α/Π/154	70-03-00-0077	ΛΙΑΝΙΚΕΣ ΠΩΛΗΣΕΙΣ ΕΜΠΟΡΕΥΜΑΤΩΝ ΕΣΩΤΕΡΙΚΟΥ ΦΠΑ 19%	23	ΛΙΑΝΙΚΕΣ ΠΩΛΗΣΕΙΣ		218,40
-	31/12/2007	Α/Π/155	30-00-01-0000	ΠΕΛΑΤΕΣ ΕΣΩΤΕΡΙΚΟΥ ΛΙΑΝΙΚΗΣ	23	ΛΙΑΝΙΚΕΣ ΠΩΛΗΣΕΙΣ	738,84	
-	31/12/2007	Α/Π/155	54-00-70-0077	ΦΠΑ ΕΚΡΟΩΝ ΕΜΠΟΡΕΥΜ.ΕΣΩΤΕΡΙΚΟΥ 19%	23	ΛΙΑΝΙΚΕΣ ΠΩΛΗΣΕΙΣ		117,96
-	31/12/2007	Α/Π/155	70-03-00-0077	ΛΙΑΝΙΚΕΣ ΠΩΛΗΣΕΙΣ ΕΜΠΟΡΕΥΜΑΤΩΝ ΕΣΩΤΕΡΙΚΟΥ ΦΠΑ 19%	23	ΛΙΑΝΙΚΕΣ ΠΩΛΗΣΕΙΣ		620,88
-	31/12/2007	Α/Π/156	30-00-01-0000	ΠΕΛΑΤΕΣ ΕΣΩΤΕΡΙΚΟΥ ΛΙΑΝΙΚΗΣ	23	ΛΙΑΝΙΚΕΣ ΠΩΛΗΣΕΙΣ	727,70	
-	31/12/2007	Α/Π/156	54-00-70-0077	ΦΠΑ ΕΚΡΟΩΝ ΕΜΠΟΡΕΥΜ.ΕΣΩΤΕΡΙΚΟΥ 19%	23	ΛΙΑΝΙΚΕΣ ΠΩΛΗΣΕΙΣ		116,18
-	31/12/2007	Α/Π/156	70-03-00-0077	ΛΙΑΝΙΚΕΣ ΠΩΛΗΣΕΙΣ ΕΜΠΟΡΕΥΜΑΤΩΝ ΕΣΩΤΕΡΙΚΟΥ ΦΠΑ 19%	23	ΛΙΑΝΙΚΕΣ ΠΩΛΗΣΕΙΣ		611,52
-	31/12/2007	ΜΙΣΘΟΛΟΓΙΟ	60-00-00-0000	ΤΑΚΤΙΚΕΣ ΑΠΟΔΟΣΕΣ ΕΜΜΙΣΘΟΥ ΠΡΟΣΩΠΙΚΟΥ	11	ΜΙΣΘΟΔΟΣΙΑ ΔΕΚΕΜΒΡΙΟΥ	4.094,37	
-	31/12/2007	ΜΙΣΘΟΛΟΓΙΟ	60-03-00-0000	ΕΡΓΟΔΟΤ.ΕΙΣΦΟΡ.ΙΚΑ ΕΜΜΙΣΘ.ΠΡΟΣΩΠΙΚΟΥ	11	ΜΙΣΘΟΔΟΣΙΑ ΔΕΚΕΜΒΡΙΟΥ	1.037,75	
-	31/12/2007	ΜΙΣΘΟΛΟΓΙΟ	60-03-02-0000	ΕΡΓΟΔΟΤΙΚΕΣ ΕΙΣΦΟΡΕΣ ΤΕΛΥΕΚ	11	ΜΙΣΘΟΔΟΣΙΑ ΔΕΚΕΜΒΡΙΟΥ	129,11	
-	31/12/2007	ΜΙΣΘΟΛΟΓΙΟ	55-02-00-0000	ΕΠΙΚΟΥΡΙΚΑ ΤΑΜΕΙΑ ΤΕΛΥΕΚ	11	ΜΙΣΘΟΔΟΣΙΑ ΔΕΚΕΜΒΡΙΟΥ		426,17
-	31/12/2007	ΜΙΣΘΟΛΟΓΙΟ	55-00-00-0000	ΙΚΑ ΛΟΓΑΡΙΑΣΜΟΣ ΤΡΕΧΟΥΣΑΣ ΚΙΝΗΣΗΣ	11	ΜΙΣΘΟΔΟΣΙΑ ΔΕΚΕΜΒΡΙΟΥ		1.588,42
Σύνολα Περιόδου Σε Μεταφορά:							242.453,57	239.206,93
Γενικά Σύνολα Σε Μεταφορά:							775.647,66	772.401,02

Γενικό Ημερολόγιο

Από 01/12/2007 Έως 31/12/2007

σελ. 26

ΑΑ	Ημερίνα	Παραστατικό	Κωδικός	Περιγραφή Λογαριασμού	ΚΚ	Αιτιολογία Κίνησης	Χρέωση	Πίστωση
-	31/12/2007	ΜΙΣΘΟΛΟΓΙΟ	53-00-00-0000	ΑΠΟΛΟΧΕΣ ΠΡΟΣΩΠΙΚΟΥ ΠΛΗΡΩΤΕΣ	11	ΜΙΣΘΟΔΟΣΙΑ ΔΕΚΕΜΒΡΙΟΥ		3.246,64
-	31/12/2007	ΜΙΣΘΟΛΟΓΙΟ	60-00-07-0000	ΕΠΙΔΟΜΑΤΑ ΚΑΝΟΝ ΑΔΕΙΑΣ ΕΜΜΙΣΘ.ΠΡΟΣΩΠ.	11	ΜΙΣΘΟΔΟΣΙΑ ΕΠΙΔΟΜΑ ΑΔΕΙΑΣ	832,39	
-	31/12/2007	ΜΙΣΘΟΛΟΓΙΟ	60-03-00-0000	ΕΡΓΟΔΟΤ.ΕΙΣΦΟΡ.ΙΚΑ ΕΜΜΙΣΘ.ΠΡΟΣΩΠΙΚΟΥ	11	ΜΙΣΘΟΔΟΣΙΑ ΕΠΙΔΟΜΑ ΑΔΕΙΑΣ	211,40	
-	31/12/2007	ΜΙΣΘΟΛΟΓΙΟ	60-03-02-0000	ΕΡΓΟΔΟΤΙΚΕΣ ΕΙΣΦΟΡΕΣ ΤΕΛΥΕΚ	11	ΜΙΣΘΟΔΟΣΙΑ ΕΠΙΔΟΜΑ ΑΔΕΙΑΣ	26,47	
-	31/12/2007	ΜΙΣΘΟΛΟΓΙΟ	55-02-00-0000	ΕΠΙΚΟΥΡΙΚΑ ΤΑΜΕΙΑ ΤΕΛΥΕΚ	11	ΜΙΣΘΟΔΟΣΙΑ ΕΠΙΔΟΜΑ ΑΔΕΙΑΣ		87,23
-	31/12/2007	ΜΙΣΘΟΛΟΓΙΟ	55-00-00-0000	ΙΚΑ ΛΟΓΑΡΙΑΣΜΟΣ ΤΡΕΧΟΥΣΑΣ ΚΙΝΗΣΗΣ	11	ΜΙΣΘΟΔΟΣΙΑ ΕΠΙΔΟΜΑ ΑΔΕΙΑΣ		324,03
-	31/12/2007	ΜΙΣΘΟΛΟΓΙΟ	53-00-00-0000	ΑΠΟΛΟΧΕΣ ΠΡΟΣΩΠΙΚΟΥ ΠΛΗΡΩΤΕΣ	11	ΜΙΣΘΟΔΟΣΙΑ ΕΠΙΔΟΜΑ ΑΔΕΙΑΣ		659,00
-	31/12/2007	ΜΙΣΘΟΛΟΓΙΟ	38-00-00-0000	ΤΑΜΕΙΟ	14	ΜΙΣΘΟΔΟΣΙΑ ΔΕΚΕΜΒΡΙΟΥ		3.246,64
-	31/12/2007	ΜΙΣΘΟΛΟΓΙΟ	53-00-00-0000	ΑΠΟΛΟΧΕΣ ΠΡΟΣΩΠΙΚΟΥ ΠΛΗΡΩΤΕΣ	14	ΜΙΣΘΟΔΟΣΙΑ ΔΕΚΕΜΒΡΙΟΥ	3.246,64	
-	31/12/2007	ΜΙΣΘΟΛΟΓΙΟ	38-00-00-0000	ΤΑΜΕΙΟ	14	ΜΙΣΘΟΔΟΣΙΑ ΔΩΡΟ ΧΡΙΣΤΟΥΓΕΝΝΙΩΝ		1.108,54
-	31/12/2007	ΜΙΣΘΟΛΟΓΙΟ	53-00-00-0000	ΑΠΟΛΟΧΕΣ ΠΡΟΣΩΠΙΚΟΥ ΠΛΗΡΩΤΕΣ	14	ΜΙΣΘΟΔΟΣΙΑ ΔΩΡΟ ΧΡΙΣΤΟΥΓΕΝΝΙΩΝ	1.108,54	
-	31/12/2007	ΜΙΣΘΟΛΟΓΙΟ	38-00-00-0000	ΤΑΜΕΙΟ	14	ΜΙΣΘΟΔΟΣΙΑ ΕΠΙΔΟΜΑ ΑΔΕΙΑΣ		659,00
-	31/12/2007	ΜΙΣΘΟΛΟΓΙΟ	53-00-00-0000	ΑΠΟΛΟΧΕΣ ΠΡΟΣΩΠΙΚΟΥ ΠΛΗΡΩΤΕΣ	14	ΜΙΣΘΟΔΟΣΙΑ ΕΠΙΔΟΜΑ ΑΔΕΙΑΣ	659,00	
-	31/12/2007	ΠΤ729	50-00-00-0013	SIEMENS AE	12	SIEMENS AE	416,50	
-	31/12/2007	ΠΤ729	20-98-00-0077	ΕΚΠΤΩΣΕΙΣ-ΕΠΙΣΤΡ.ΑΓΟΡΩΝ ΕΜΠΟΡ.18%	12	SIEMENS AE		350,00
-	31/12/2007	ΠΤ729	54-98-20-0077	ΦΠΑ ΕΠΙΣΤΡΟΦΩΝ 18%	12	SIEMENS AE		66,50
-	31/12/2007	ΠΤ1193	50-00-00-0015	LG AE	12	LG AE	380,80	
-	31/12/2007	ΠΤ1193	20-98-00-0077	ΕΚΠΤΩΣΕΙΣ-ΕΠΙΣΤΡ.ΑΓΟΡΩΝ ΕΜΠΟΡ.18%	12	LG AE		320,00
-	31/12/2007	ΠΤ1193	54-98-20-0077	ΦΠΑ ΕΠΙΣΤΡΟΦΩΝ 18%	12	LG AE		60,80
-	31/12/2007	ΤΠΥ67	62-03-10-0077	ΥΠΗΡΕΣΙΕΣ ΦΥΛΑΞΗΣ 18%	22	ΚΩΣΤΟΠΟΥΛΟΣ ΑΛΕΞΑΝΔΡΟΣ	50,00	
-	31/12/2007	ΤΠΥ67	50-00-00-0017	ΚΩΣΤΟΠΟΥΛΟΣ ΑΛΕΞΑΝΔΡΟΣ	22	ΚΩΣΤΟΠΟΥΛΟΣ ΑΛΕΞΑΝΔΡΟΣ		59,50
-	31/12/2007	ΤΠΥ67	54-00-29-0077	ΦΠΑ ΕΞΩΔΩΝ-ΔΑΠΑΝΩΝ 18%	22	ΚΩΣΤΟΠΟΥΛΟΣ ΑΛΕΞΑΝΔΡΟΣ	9,50	
-	31/12/2007	ΤΠΥ67	38-00-00-0000	ΤΑΜΕΙΟ	14	ΚΩΣΤΟΠΟΥΛΟΣ ΑΛΕΞΑΝΔΡΟΣ		59,50
-	31/12/2007	ΤΠΥ67	50-00-00-0017	ΚΩΣΤΟΠΟΥΛΟΣ ΑΛΕΞΑΝΔΡΟΣ	14	ΚΩΣΤΟΠΟΥΛΟΣ ΑΛΕΞΑΝΔΡΟΣ	59,50	
Σύνολα Περιόδου Σε Μεταφορά:							249.454,31	249.454,31
Γενικά Σύνολα Σε Μεταφορά:							782.648,40	782.648,40

Γενικό Ημερολόγιο

Από 01/12/2007 Έως 31/12/2007

σελ. 27

ΑΑ	Ημερίνα	Παραστατικό	Κωδικός	Περιγραφή Λογαριασμού	ΚΚ	Αιτιολογία Κίνησης	Χρέωση	Πίστωση
-	31/12/2007	ΑΠΟΔ.ΕΙΣΠΡ.3	38-00-00-0000	ΤΑΜΕΙΟ	14	ΕΙΣΠΡΑΞΗ ΓΡΑΜΜΑΤΙΟΥ ΑΠΟ ΦΕΡΕΤΙΔΗ ΚΩΝΙΝΑ	808,01	
-	31/12/2007	ΑΠΟΔ.ΕΙΣΠΡ.3	31-00-00-0012	ΓΡΑΜΜΑΤΙΑ ΕΙΣΠΡΑΚΤΕΑ ΛΗΞΗΣ ΔΕΚΕΜΒΡΙΟΥ	14	ΕΙΣΠΡΑΞΗ ΓΡΑΜΜΑΤΙΟΥ ΑΠΟ ΦΕΡΕΤΙΔΗ ΚΩΝΙΝΑ		808,01
-	31/12/2007	ΑΠΥ1699	50-00-00-0019	ΤΡΙΑΝΤΑΦΥΛΛΙΔΗΣ ΓΕΩΡΓΙΟΣ	12	ΑΜΟΙΒΗ ΛΟΓΙΣΤΗ		500,00
-	31/12/2007	ΑΠΥ1699	61-00-06-0077	ΑΜΟΙΒΕΣ ΚΑΙ ΕΞΟΔΑ ΛΟΓΙΣΤΩΝ ΦΠΑ 18%	12	ΑΜΟΙΒΗ ΛΟΓΙΣΤΗ	504,20	
-	31/12/2007	ΑΠΥ1699	54-00-29-0077	ΦΠΑ ΕΞΟΔΩΝ-ΔΑΠΑΝΩΝ 18%	12	ΑΜΟΙΒΗ ΛΟΓΙΣΤΗ	95,80	
-	31/12/2007	ΑΠΥ1699	54-04-00-0000	ΦΟΡΟΣ ΑΜΟΙΒΩΝ ΕΛΕΥΘΕΡΩΝ ΕΠΑΓΓΕΛΜΑΤΙΩΝ	12	ΑΜΟΙΒΗ ΛΟΓΙΣΤΗ		100,00
-	31/12/2007	ΑΠΥ1699	38-00-00-0000	ΤΑΜΕΙΟ	14	ΠΛΗΡΩΜΗ ΛΟΓΙΣΤΗ		500,00
-	31/12/2007	ΑΠΥ1699	50-00-00-0019	ΤΡΙΑΝΤΑΦΥΛΛΙΔΗΣ ΓΕΩΡΓΙΟΣ	14	ΠΛΗΡΩΜΗ ΛΟΓΙΣΤΗ	500,00	
-	31/12/2007		66-04-09-0000	ΑΠΟΣΒΕΣΕΙΣ ΛΟΙΠΟΥ ΕΞΟΠΛΙΣΜΟΥ	11	ΑΠΟΣΒΕΣΕΙΣ	35,00	
-	31/12/2007		66-04-00-0000	ΑΠΟΣΒΕΣΕΙΣ ΕΠΙΠΛΩΝ	11	ΑΠΟΣΒΕΣΕΙΣ	336,14	
-	31/12/2007		66-04-02-0000	ΑΠΟΣΒΕΣΕΙΣ ΜΗΧΑΝΩΝ ΓΡΑΦΕΙΩΝ	11	ΑΠΟΣΒΕΣΕΙΣ	33,50	
-	31/12/2007		66-04-03-0000	ΑΠΟΣΒΕΣΕΙΣ ΗΛΕΚΤΡ.ΥΠΟΛ.& ΗΛΕΚΤΡ.ΣΥΓΚΡΟΤΗΜΑΤΩΝ	11	ΑΠΟΣΒΕΣΕΙΣ	60,00	
-	31/12/2007		66-05-10-0000	ΑΠΟΣΒΕΣΕΙΣ ΕΞΟΔΩΝ ΙΔΡΥΣΕΩΣ ΚΑΙ ΠΡΩΤΗΣ ΕΓΚΑΤΑΣΤΑΣΕΩΣ	11	ΑΠΟΣΒΕΣΕΙΣ	2.630,08	
-	31/12/2007		14-99-00-0000	ΑΠΟΣΒΕΣΜΕΝΑ ΕΠΙΠΛΑ	11	ΑΠΟΣΒΕΣΕΙΣ	336,14	
-	31/12/2007		14-99-03-0000	ΑΠΟΣΒΕΣΜ.ΗΛΕΚΤΡ.ΥΠΟΛΟΓ.& ΗΛΕΚΤΡ.ΣΥΓΚΡΟΤ	11	ΑΠΟΣΒΕΣΕΙΣ	60,00	
-	31/12/2007		14-99-02-0000	ΑΠΟΣΒΕΣΜΕΝΕΣ ΜΗΧΑΝΕΣ ΓΡΑΦΕΙΩΝ	11	ΑΠΟΣΒΕΣΕΙΣ	33,50	
-	31/12/2007		14-99-09-0000	ΑΠΟΣΒΕΣΜΕΝΟΣ ΛΟΙΠΟΣ ΕΞΟΠΛΙΣΜΟΣ	11	ΑΠΟΣΒΕΣΕΙΣ	35,00	
-	31/12/2007		16-99-10-0000	ΑΠΟΣΒΕΣΜ.ΕΞΟΔΑ ΙΔΡΥΣΗΣ & ΠΡΩΤ.ΕΓΚΑΤΑΣΤ.	11	ΑΠΟΣΒΕΣΕΙΣ	2.630,08	
-	31/12/2007	ΑΠΟΔ.1458999	38-00-00-0000	ΤΑΜΕΙΟ	14	ΜΕΤΑΦΟΡΑ ΑΠΟ ΤΑΜΕΙΟ ΣΕ ΕΤΕ		20.000,00
-	31/12/2007	ΑΠΟΔ.1458999	38-03-00-0000	ΚΑΤΑΘΕΣΕΙΣ ΘΥΕΩΣ Ε.Τ.Ε.	14	ΜΕΤΑΦΟΡΑ ΑΠΟ ΤΑΜΕΙΟ ΣΕ ΕΤΕ	20.000,00	
-	31/12/2007		14-99-00-0000	ΑΠΟΣΒΕΣΜΕΝΑ ΕΠΙΠΛΑ	11	ΑΠΟΣΒΕΣΕΙΣ ΠΑΓΙΩΝ	336,14	
-	31/12/2007		14-99-02-0000	ΑΠΟΣΒΕΣΜΕΝΕΣ ΜΗΧΑΝΕΣ ΓΡΑΦΕΙΩΝ	11	ΑΠΟΣΒΕΣΕΙΣ ΠΑΓΙΩΝ	33,50	

Σύνολο Περιόδου Σε Μεταφορά: 274.826,68
 Γενικά Σύνολα Σε Μεταφορά: 808.020,77
 274.457,04
 807.651,13

Γενικό Ημερολόγιο

Από 01/12/2007 Έως 31/12/2007

σελ. 28

ΑΑ	Ημερίνα	Παραστατικό	Κωδικός	Περιγραφή Λογαριασμού	ΚΚ	Απολογία Κίνησης	Χρέωση	Πίστωση
-	31/12/2007		14-99-03-0000	ΑΠΟΣΒΕΣΜ.ΗΛΕΚΤΡ.ΥΠΟΛΟΓ.& ΗΛΕΚΤΡ.ΣΥΓΚΡΟΤ	11	ΑΠΟΣΒΕΣΕΙΣ ΠΑΓΙΩΝ	60,00	
-	31/12/2007		14-99-09-0000	ΑΠΟΣΒΕΣΙΜΕΝΟΣ ΛΟΙΠΟΣ ΕΞΟΠΛΙΣΜΟΣ	11	ΑΠΟΣΒΕΣΕΙΣ ΠΑΓΙΩΝ	35,00	
-	31/12/2007		16-99-10-0000	ΑΠΟΣΒΕΣΜ.ΕΞΟΔΑ ΙΔΡΥΣΗΣ & ΠΡΩΤ.ΕΓΚΑΤΑΣΤ.	11	ΑΠΟΣΒΕΣΕΙΣ ΠΑΓΙΩΝ	2.630,08	
-	31/12/2007		14-02-01-0077	ΜΗΧΑΝΕΣ ΓΡΑΦΕΙΟΥ ΑΓΟΡΕΣ ΜΕ ΦΠΑ 18%	11	ΑΠΟΣΒΕΣΕΙΣ ΠΑΓΙΩΝ		33,50
-	31/12/2007		12-06-01-0077	ΛΟΙΠΟΣ ΜΗΧΑΝΙΚΟΣ ΕΞΟΠΛ. ΑΓΟΡΕΣ ΜΕ ΦΠΑ 19%	11	ΑΠΟΣΒΕΣΕΙΣ ΠΑΓΙΩΝ		35,00
-	31/12/2007		14-03-01-0077	ΗΥΓ ΚΑΙ ΗΛΕΚΤΡΟΝΙΚΑ ΣΥΓΚΡΟΤΗΜΑΤΑ ΑΓΟΡΕΣ ΜΕ ΦΠΑ 19%	11	ΑΠΟΣΒΕΣΕΙΣ ΠΑΓΙΩΝ		60,00
-	31/12/2007		16-10-00-0006	ΕΠΙΤΡΟΠΗ ΑΝΤΑΓΩΝΙΣΜΟΥ	11	ΑΠΟΣΒΕΣΕΙΣ ΠΑΓΙΩΝ		60,00
-	31/12/2007		16-10-00-0007	ΝΟΜΑΡΧΙΑΚΗ ΑΥΤΟΔΙΟΙΚΗΣΗ	11	ΑΠΟΣΒΕΣΕΙΣ ΠΑΓΙΩΝ		147,00
-	31/12/2007		14-00-01-0077	ΑΓΟΡΕΣ ΕΠΙΠΛΩΝ ΜΕ ΦΠΑ 18%	11	ΑΠΟΣΒΕΣΕΙΣ ΠΑΓΙΩΝ		336,14
-	31/12/2007		16-10-00-0003	ΤΑΜΕΙΟ ΝΟΜΙΚΩΝ	11	ΑΠΟΣΒΕΣΕΙΣ ΠΑΓΙΩΝ		375,00
-	31/12/2007		16-17-01-0177	ΛΟΓΙΣΜΙΚΑ ΠΡΟΓΡΑΜΜΑΤΑ 18%	11	ΑΠΟΣΒΕΣΕΙΣ ΠΑΓΙΩΝ		400,00
-	31/12/2007		16-10-00-0005	ΤΑΠΕΤ	11	ΑΠΟΣΒΕΣΕΙΣ ΠΑΓΙΩΝ		520,00
-	31/12/2007		16-10-00-0001	Ε & Β ΕΠΙΜΕΛΗΤΗΡΙΟ ΘΕΣ/ΝΙΚΗΣ	11	ΑΠΟΣΒΕΣΕΙΣ ΠΑΓΙΩΝ		528,08
-	31/12/2007		16-10-00-0004	ΦΣΚ 1%	11	ΑΠΟΣΒΕΣΕΙΣ ΠΑΓΙΩΝ		600,00
-	31/12/2007	Α/Π152	38-00-00-0000	ΤΑΜΕΙΟ	14	ΛΙΑΝΙΚΕΣ ΠΩΛΗΣΕΙΣ	727,70	
-	31/12/2007	Α/Π152	30-00-01-0000	ΠΕΛΑΤΕΣ ΕΞΩΤΕΡΙΚΟΥ ΛΙΑΝΙΚΗΣ	14	ΛΙΑΝΙΚΕΣ ΠΩΛΗΣΕΙΣ		727,70
-	31/12/2007	Α/Π153	38-00-00-0000	ΤΑΜΕΙΟ	14	ΛΙΑΝΙΚΕΣ ΠΩΛΗΣΕΙΣ	2.391,04	
-	31/12/2007	Α/Π153	30-00-01-0000	ΠΕΛΑΤΕΣ ΕΞΩΤΕΡΙΚΟΥ ΛΙΑΝΙΚΗΣ	14	ΛΙΑΝΙΚΕΣ ΠΩΛΗΣΕΙΣ		2.391,04
-	31/12/2007	Α/Π154	38-00-00-0000	ΤΑΜΕΙΟ	14	ΛΙΑΝΙΚΕΣ ΠΩΛΗΣΕΙΣ	259,89	
-	31/12/2007	Α/Π154	30-00-01-0000	ΠΕΛΑΤΕΣ ΕΞΩΤΕΡΙΚΟΥ ΛΙΑΝΙΚΗΣ	14	ΛΙΑΝΙΚΕΣ ΠΩΛΗΣΕΙΣ		259,89
-	31/12/2007	Α/Π155	38-00-00-0000	ΤΑΜΕΙΟ	14	ΛΙΑΝΙΚΕΣ ΠΩΛΗΣΕΙΣ	738,84	
-	31/12/2007	Α/Π155	30-00-01-0000	ΠΕΛΑΤΕΣ ΕΞΩΤΕΡΙΚΟΥ ΛΙΑΝΙΚΗΣ	14	ΛΙΑΝΙΚΕΣ ΠΩΛΗΣΕΙΣ		738,84
-	31/12/2007	Α/Π156	38-00-00-0000	ΤΑΜΕΙΟ	14	ΛΙΑΝΙΚΕΣ ΠΩΛΗΣΕΙΣ	727,70	
-	31/12/2007	Α/Π156	30-00-01-0000	ΠΕΛΑΤΕΣ ΕΞΩΤΕΡΙΚΟΥ ΛΙΑΝΙΚΗΣ	14	ΛΙΑΝΙΚΕΣ ΠΩΛΗΣΕΙΣ		727,70
Σύνολα Περιόδου Σε Μεταφορά:							282.396,93	282.396,93
Γενικά Σύνολα Σε Μεταφορά:							815.591,02	815.591,02

Γενικό Ημερολόγιο

Από 01/12/2007 Έως 31/12/2007

σελ. 29

ΑΑ	Ημερίνα	Παραστατικό	Κωδικός	Περιγραφή Λογαριασμού	ΚΚ	Αιτιολογία Κίνησης	Χρέωση	Πίστωση
-	31/12/2007		54-00-20-0077	ΦΠΑ ΕΙΣΡΟΩΝ ΕΜΠΟΡ.ΕΙΣΩΤΕΡ.18%	11	ΑΠΟΛΟΣΗ ΦΠΑ ΔΕΚΕΜΒΡΙΟΥ		6.852,09
-	31/12/2007		54-00-29-0077	ΦΠΑ ΕΞΟΔΩΝ-ΔΑΠΑΝΩΝ 18%	11	ΑΠΟΛΟΣΗ ΦΠΑ ΔΕΚΕΜΒΡΙΟΥ	282.396,93	282.396,93
-	31/12/2007		54-00-70-0077	ΦΠΑ ΕΚΡΩΩΝ ΕΜΠΟΡΕΥΜ.ΕΙΣΩΤΕΡΙΚΟΥ 18%	11	ΑΠΟΛΟΣΗ ΦΠΑ ΔΕΚΕΜΒΡΙΟΥ	12.282,08	
-	31/12/2007		54-98-20-0077	ΦΠΑ ΕΠΙΣΤΡΟΦΩΝ 18%	11	ΑΠΟΛΟΣΗ ΦΠΑ ΔΕΚΕΜΒΡΙΟΥ	391,93	
-	31/12/2007		54-00-00-0011	ΑΠΟΛΟΣΗ ΦΠΑ ΝΟΕΜΒΡΙΟΥ	11	ΑΠΟΛΟΣΗ ΦΠΑ ΔΕΚΕΜΒΡΙΟΥ		3.550,02
-	31/12/2007		54-00-00-0012	ΑΠΟΛΟΣΗ ΦΠΑ ΔΕΚΕΜΒΡΙΟΥ	11	ΑΠΟΛΟΣΗ ΦΠΑ ΔΕΚΕΜΒΡΙΟΥ		2.111,18
-	31/12/2007		38-00-00-0000	ΤΑΜΕΙΟ	14	ΚΑΤΑΒΟΛΗ ΟΦΕΙΛΩΜΕΝΩΝ ΜΕΡΙΣΜΑΤΩΝ ΣΤΟΥΣ ΕΤΑΙΡΟΥΣ		1.135,48
-	31/12/2007		53-01-00-0000	ΚΑΚΟΥΡΑ ΕΥΑΓΓΕΛΙΑ	14	ΚΑΤΑΒΟΛΗ ΟΦΕΙΛΩΜΕΝΩΝ ΜΕΡΙΣΜΑΤΩΝ ΣΤΟΥΣ ΕΤΑΙΡΟΥΣ	397,42	
-	31/12/2007		53-01-00-0001	ΜΑΝΑΣΙΔΗΣ ΣΠΥΡΟΣ	14	ΚΑΤΑΒΟΛΗ ΟΦΕΙΛΩΜΕΝΩΝ ΜΕΡΙΣΜΑΤΩΝ ΣΤΟΥΣ ΕΤΑΙΡΟΥΣ	227,10	
-	31/12/2007		53-01-00-0002	ΒΙΤΣΑ ΑΓΛΑΙΑ	14	ΚΑΤΑΒΟΛΗ ΟΦΕΙΛΩΜΕΝΩΝ ΜΕΡΙΣΜΑΤΩΝ ΣΤΟΥΣ ΕΤΑΙΡΟΥΣ	170,32	
-	31/12/2007		53-01-00-0003	ΤΣΙΡΛΗΣ ΘΕΟΔΩΡΟΣ	14	ΚΑΤΑΒΟΛΗ ΟΦΕΙΛΩΜΕΝΩΝ ΜΕΡΙΣΜΑΤΩΝ ΣΤΟΥΣ ΕΤΑΙΡΟΥΣ	170,32	
-	31/12/2007		53-01-00-0004	ΚΑΚΟΥΡΑΣ ΑΘΑΝΑΣΙΟΣ	14	ΚΑΤΑΒΟΛΗ ΟΦΕΙΛΩΜΕΝΩΝ ΜΕΡΙΣΜΑΤΩΝ ΣΤΟΥΣ ΕΤΑΙΡΟΥΣ	170,32	
Τελικά Σύνολα Περιόδου:							296.206,42	296.206,42
Τελικά Γενικά Σύνολα:							829.400,51	829.400,51

7.2 ΙΣΟΖΥΓΙΟ ΓΕΝ. ΚΑΘΟΛΙΚΟΥ ΔΕΚΕΜΒΡΙΟΥ

σελ. 1

Εταιρεία: ΗΛΕΚΤΡΟΜΑΡΚΕΤ Α.Ε.

Ισοζύγιο Γενικού Καθολικού Κινήσεις από 01/12/2007 έως 31/12/2007

Κωδικός Από Μεταφορά	Περιγραφή	Από Μεταφορά		Κίνηση Περιόδου		Υπολοιπό	
		Χρέωση	Πιστωση	Χρέωση	Πιστωση	Χρέωση	Πιστωση
12	ΜΗΧ/ΤΑ-ΤΕΧΝ.ΕΓΚΑΤ.-ΛΟΙΠ ΜΗΧΙΚΟΣ ΕΞΟΠΛΙΣ	700,00			35,00	665,00	
12-06	ΛΟΙΠΟΣ ΜΗΧΑΝΙΚΟΣ ΕΞΟΠΛ	700,00			35,00	665,00	
12-06-01	ΛΟΙΠΟΣ ΜΗΧΑΝΙΚΟΣ ΕΞΟΠΛ ΑΓΟΡΕΣ	700,00			35,00	665,00	
12-06-01-0077	ΛΟΙΠΟΣ ΜΗΧΑΝΙΚΟΣ ΕΞΟΠΛ ΑΓΟΡΕΣ ΜΕ ΦΠΑ 19%	700,00			35,00	665,00	
14	ΕΠΙΠΛΑ ΚΑΙ ΛΟΙΠΟΣ ΕΞΟΠΛΙΣΜΟΣ	8.592,69		464,64	854,28	8.163,05	
14-00	ΕΠΙΠΛΑ	6.722,69			336,14	6.386,55	
14-00-01	ΑΓΟΡΕΣ ΕΠΙΠΛΩΝ	6.722,69			336,14	6.386,55	
14-00-01-0077	ΑΓΟΡΕΣ ΕΠΙΠΛΩΝ ΜΕ ΦΠΑ 19%	6.722,69			336,14	6.386,55	
14-02	ΜΗΧΑΝΕΣ ΓΡΑΦΕΙΟΥ	670,00			33,50	636,50	
14-02-01	ΜΗΧΑΝΕΣ ΓΡΑΦΕΙΟΥ ΑΓΟΡΕΣ	670,00			33,50	636,50	
14-02-01-0077	ΜΗΧΑΝΕΣ ΓΡΑΦΕΙΟΥ ΑΓΟΡΕΣ ΜΕ ΦΠΑ 19%	670,00			33,50	636,50	
14-03	ΗΥ ΚΑΙ ΗΛΕΚΤΡΟΝΙΚΑ ΣΥΓΚΡΟΤΗΜΑΤΑ	1.200,00			60,00	1.140,00	
14-03-01	ΗΥ ΚΑΙ ΗΛΕΚΤΡΟΝΙΚΑ ΣΥΓΚΡΟΤΗΜΑΤΑ ΑΓΟΡΕΣ	1.200,00			60,00	1.140,00	
14-03-01-0077	ΗΥ ΚΑΙ ΗΛΕΚΤΡΟΝΙΚΑ ΣΥΓΚΡΟΤΗΜΑΤΑ ΑΓΟΡΕΣ ΜΕ ΦΠΑ 19%	1.200,00			60,00	1.140,00	
14-99	ΑΓΟΒ. ΕΠΙΠΛΑ & ΑΓΟΒ. ΛΟΙΠΟΣ ΕΞΟΠΛ.			464,64			
14-99-00	ΑΓΟΒΕΣΜΕΝΑ ΕΠΙΠΛΑ			336,14			
14-99-00-0000	ΑΓΟΒΕΣΜΕΝΑ ΕΠΙΠΛΑ			336,14			
14-99-02	ΑΓΟΒΕΣΜΕΝΕΣ ΜΗΧΑΝΕΣ ΓΡΑΦΕΙΩΝ			33,50			
14-99-02-0000	ΑΓΟΒΕΣΜΕΝΕΣ ΜΗΧΑΝΕΣ ΓΡΑΦΕΙΩΝ			33,50			
14-99-03	ΑΓΟΒΕΣΜΕΝΟΙ ΗΛΕΚΤΡ.ΥΠΟΛΟΓ. & ΗΛΕΚΤΡ.ΣΥΓΚΡ			60,00			
14-99-03-0000	ΑΓΟΒΕΣΜ.ΗΛΕΚΤΡ.ΥΠΟΛΟΓ. & ΗΛΕΚΤΡ.ΣΥΓΚΡΟΤ			60,00			
14-99-09	ΑΓΟΒΕΣΜ.ΛΟΙΠΟΣ ΕΞΟΠΛΙΣΜΟΣ			35,00			
14-99-09-0000	ΑΓΟΒΕΣΜΕΝΟΣ ΛΟΙΠΟΣ ΕΞΟΠΛΙΣΜΟΣ			35,00			
16	ΑΣΩΜ. ΑΚΙΝΗΤ. & ΕΞΟΔΑ ΠΟΛΥΤΟΥΣ ΑΠΟΒ.	2.630,08			5.260,16		
16-10	ΕΞΟΔΑ ΔΡΥΣΕΩΣ & ΠΡΩΤΗΣ ΕΓΚΑΤΑΣΤΑΣΕΩΣ	2.230,08		2.630,08			
16-10-00	ΕΞΟΔΑ ΔΡΥΣΕΩΣ & ΠΡΩΤΗΣ ΕΓΚΑΤΑΣΤΑΣΗΣ	2.230,08		2.230,08			
16-10-00-0001	Ε & Β ΕΠΙΜΕΛΗΤΗΡΙΟ ΘΕΣ/ΝΙΚΗΣ	528,08			528,08		
16-10-00-0003	ΤΑΜΕΙΟ ΝΟΜΙΚΩΝ	375,00			375,00		
16-10-00-0004	ΦΣΚ 1%	600,00			600,00		
16-10-00-0005	ΤΑΠΕΤ	520,00			520,00		
16-10-00-0006	ΕΠΙΤΡΟΠΗ ΑΝΤΑΓΩΝΙΣΜΟΥ	60,00			60,00		
16-10-00-0007	ΝΟΜΑΡΧΙΑΚΗ ΑΥΤΟΔΙΟΙΚΗΣΗ	147,00			147,00		
16-17	ΕΞΟΔΑ ΑΝΑΔΙΟΡΓΑΝΩΣΕΩΣ	400,00			400,00		
16-17-01	ΕΞΟΔΑ ΑΝΑΔΙΟΡΓΑΝΩΣΕΩΣ ΑΓΟΡΕΣ	400,00			400,00		
16-17-01-0177	ΛΟΓΙΣΜΙΚΑ ΠΡΟΓΡΑΜΜΑΤΑ 19%	400,00			400,00		
16-99	ΑΓΟΒ ΑΣΩΜ ΑΚΙΝ & ΑΓΟΒ ΕΞ ΠΟΛΥΤΟΥΣ ΑΓΟΒΕΣΕΩΝ			2.630,08			
Σε Μεταφορά		11.922,77	0,00	3.094,72	6.189,44	8.828,05	0,00

Ισοζύγιο Γενικού Καθολικού
Κινήσεις από 01/12/2007 έως 31/12/2007

Κωδικός	Περιγραφή	Από Μεταφορά		Κίνηση Περιόδου		Υπόλοιπο	
		Χρέωση	Πίστωση	Χρέωση	Πίστωση	Χρέωση	Πίστωση
Από Μεταφορά		11.922,77	0,00	3.094,72	6.189,44	8.828,05	0,00
16-99-10	ΑΠΟΣΒΕΣΜ.ΕΞΟΔΑ ΙΔΡΥΣΗΣ & ΠΡΩΤ.ΕΓΚΑΤΑΣΤ.			2.630,08	2.630,08		
16-99-10-0000	ΑΠΟΣΒΕΣΜ.ΕΞΟΔΑ ΙΔΡΥΣΗΣ & ΠΡΩΤ.ΕΓΚΑΤΑΣΤ.			2.630,08	2.630,08		
18	ΣΥΝΤΟΧΕΣ ΚΑΙ ΛΟΙΠΕΣ ΜΑΚΡΟΠΡΟΣΒΑΣΙΜΕΣ ΑΠΑΙΤΗΣΕΙΣ	3.000,00				3.000,00	
18-11	ΔΟΣΜΕΝΕΣ ΕΓΓΥΗΣΕΙΣ	3.000,00				3.000,00	
18-11-00	ΔΟΣΜΕΝΕΣ ΕΓΓΥΗΣΕΙΣ	3.000,00				3.000,00	
18-11-00-0001	ΔΟΣΜΕΝΕΣ ΕΓΓΥΗΣΕΙΣ ΣΕ ΕΝΘΙΚΙΑ ΚΤΙΡΙΑ	3.000,00				3.000,00	
20	ΕΜΠΟΡΕΥΜΑΤΑ	29.174,40	1.000,00	44.589,80	65.301,00	7.443,20	
20-00	ΕΜΠΟΡΕΥΜΑΤΑ	29.174,40		42.507,00	64.238,20	7.443,20	
20-00-00	ΑΓΟΡΕΣ ΧΡΗΣΕΩΣ ΕΣΩΤΕΡΙΚΟΥ	29.174,40		35.063,80	64.238,20		
20-00-00-0077	ΑΓΟΡΕΣ ΕΜΠΟΡΕΥΜΑΤΩΝ ΕΣΩΤΕΡΙΚΟΥ 19%	29.174,40		35.063,80	64.238,20		
20-00-02	ΑΠΟΘΕΜΑΤΑ ΑΠΟΓΡΑΦΗΣ ΛΗΞΕΩΣ			7.443,20		7.443,20	
20-00-02-0000	ΑΠΟΘΕΜΑΤΑ ΑΠΟΓΡΑΦΗΣ ΛΗΞΕΩΣ			7.443,20		7.443,20	
20-98	ΕΚΠΤΩΣΕΙΣ-ΕΠΙΣΤΡ.ΑΓΟΡΩΝ ΕΜΠΟΡ.	1.000,00		2.062,80	1.062,80		
20-98-00	ΕΚΠΤΩΣΕΙΣ-ΕΠΙΣΤΡ.ΑΓΟΡΩΝ ΕΜΠΟΡ.	1.000,00		2.062,80	1.062,80		
20-98-00-0077	ΕΚΠΤΩΣΕΙΣ-ΕΠΙΣΤΡ.ΑΓΟΡΩΝ ΕΜΠΟΡ. 19%	1.000,00		2.062,80	1.062,80		
30	ΠΕΛΑΤΕΣ	40.808,23	40.808,23	76.926,25	75.294,06	1.632,19	
30-00	ΠΕΛΑΤΕΣ ΕΣΩΤΕΡΙΚΟΥ	40.808,23	40.808,23	76.926,25	75.294,06	1.632,19	
30-00-00	ΠΕΛΑΤΕΣ ΕΣΩΤΕΡΙΚΟΥ	1.714,08	1.714,08	3.791,82	3.464,67	327,15	
30-00-00-0001	ΦΕΡΕΤΙΛΗ ΚΟΝΙΝΑ	1.154,30	1.154,30	3.232,04	2.904,69	327,15	
30-00-00-0002	ΚΟΥΛΟΥΡΗΣ ΠΕΤΡΟΣ	569,78	569,78				
30-00-00-0003	ΣΑΧΙΝΙΔΟΥ ΠΗΛΕΛΟΠΗ			569,78	569,78		
30-00-01	ΠΕΛΑΤΕΣ ΕΣΩΤΕΡΙΚΟΥ ΛΙΑΝΙΚΗΣ	39.094,15	39.094,15	73.134,43	71.829,39	1.305,04	
30-00-01-0000	ΠΕΛΑΤΕΣ ΕΣΩΤΕΡΙΚΟΥ ΛΙΑΝΙΚΗΣ	39.094,15	39.094,15	73.134,43	71.829,39	1.305,04	
31	ΓΡΑΜΜΑΤΙΑ ΕΙΣΠΡΑΚΤΕΑ	577,15		2.504,72	3.081,87		
31-00	ΓΡΑΜΜΑΤΙΑ ΣΤΟ ΧΑΡΤΟΦΥΛΑΚΙΟ	577,15		1.367,79	1.944,94		
31-00-00	ΓΡΑΜΜΑΤΙΑ ΣΤΟ ΧΑΡΤΟΦΥΛΑΚΙΟ	577,15		1.367,79	1.944,94		
31-00-00-0012	ΓΡΑΜΜΑΤΙΑ ΕΙΣΠΡΑΚΤΕΑ ΛΗΞΗΣ ΔΕΚΕΜΒΡΙΟΥ	577,15		1.367,79	1.944,94		
31-04	ΓΡΑΜΜΑΤΙΑ ΜΕΤΑΒΙΒΑΣΜΕΝΑ ΣΕ ΤΡΙΤΟΥΣ			1.136,93	1.136,93		
31-04-01	ΓΡΑΜΜΑΤΙΑ ΜΕΤΑΒΙΒΑΣΜΕΝΑ ΣΕ ΤΡΙΤΟΥΣ			1.136,93	1.136,93		
31-04-01-0012	ΓΡΑΜΜΑΤΙΑ ΜΕΤΑΒΙΒΑΣΜΕΝΑ ΣΕ ΤΡΙΤΟΥΣ ΛΗΞΗΣ ΔΕΚΕΜΒΡΙΟΥ			1.136,93	1.136,93		
33	ΧΡΕΩΣΤΕΣ ΔΙΑΦΟΡΟΙ	120.559,78	120.559,78				
33-03	ΜΕΤΟΧΟΙ ΛΙΖΙΝΣ ΚΑΛΥΨΕΩΣ ΚΕΦΑΛΑΙΟΥ	60.000,00	60.000,00				
33-03-00	ΜΕΤΟΧΟΙ ΛΙΖΙΝΣ ΚΑΛΥΨΕΩΣ ΚΕΦΑΛΑΙΟΥ	60.000,00	60.000,00				
33-03-00-0000	ΚΑΚΟΥΡΑ ΕΥΑΓΓΕΛΙΑ (700'30)	21.000,00	21.000,00				
33-03-00-0001	ΜΑΝΑΣΙΔΗΣ ΣΠΥΡΟΣ (400'30)	12.000,00	12.000,00				
33-03-00-0002	ΒΙΤΣΑ ΑΓΓΑΛΙΑ (300'30)	9.000,00	9.000,00				
Σε Μεταφορά		206.042,33	162.368,01	127.096,49	149.866,37	20.903,44	0,00

Ισοζύγιο Γενικού Καθολικού
Κινήσεις από 01/12/2007 έως 31/12/2007

Κωδικός	Περιγραφή	Από Μεταφορά		Κίνηση Περιόδου		Υπόλοιπο	
		Χρέωση	Πίστωση	Χρέωση	Πίστωση	Χρέωση	Πίστωση
Από Μεταφορά		206.042,33	162.368,01	127.096,49	149.866,37	20.903,44	0,00
33-03-00-0003	ΤΣΙΡΛΗΣ ΘΕΩΔΩΡΟΣ (300'30)	9.000,00	9.000,00				
33-03-00-0004	ΚΑΚΟΥΡΑΣ ΑΘΑΝΑΣΙΟΣ (300'30)	9.000,00	9.000,00				
33-04	ΟΦΕΙΛΟΜΕΝΟ ΚΕΦΑΛΑΙΟ	60.000,00	60.000,00				
33-04-00	ΟΦΕΙΛΟΜΕΝΟ ΚΕΦΑΛΑΙΟ	60.000,00	60.000,00				
33-04-00-0000	ΚΑΚΟΥΡΑ ΕΥΑΓΓΕΛΙΑ	21.000,00	21.000,00				
33-04-00-0001	ΜΑΝΑΣΣΗΣ ΕΠΥΡΟΣ	12.000,00	12.000,00				
33-04-00-0002	ΒΙΤΣΑ ΑΓΛΑΙΑ	9.000,00	9.000,00				
33-04-00-0003	ΤΣΙΡΛΗΣ ΘΕΩΔΩΡΟΣ	9.000,00	9.000,00				
33-04-00-0004	ΚΑΚΟΥΡΑΣ ΑΘΑΝΑΣΙΟΣ	9.000,00	9.000,00				
33-90	ΕΠΙΤΑΓΕΣ ΕΙΣΠΡΑΚΤΕΣ (ΜΕΤΑΧΡΟΝΙΜΕΝΕΣ)	599,78	599,78				
33-90-00	ΕΠΙΤΑΓΕΣ ΕΙΣΠΡΑΚΤΕΣ	599,78	599,78				
33-90-00-0011	ΕΠΙΤΑΓΕΣ ΕΙΣΠΡΑΚΤΕΣ ΜΕΤΑΧΡΛΗΡΗΣ ΝΟΕΜΒΡΙΟΥ	599,78	599,78				
38	ΧΡΗΜΑΤΙΚΑ ΔΙΑΘΕΣΙΜΑ	138.031,08	109.260,72	94.734,28	86.323,36	55.181,28	
38-00	ΤΑΜΕΙΟ	77.471,30	65.706,77	74.734,28	66.734,94	19.763,87	
38-00-00	ΤΑΜΕΙΟ	77.471,30	65.706,77	74.734,28	66.734,94	19.763,87	
38-00-00-0000	ΤΑΜΕΙΟ	77.471,30	65.706,77	74.734,28	66.734,94	19.763,87	
38-03	ΚΑΤΑΘΕΣΕΙΣ ΟΥΧΕΙΣ ΣΕ ΔΡΧ.	60.569,78	43.553,95	20.000,00	1.588,42	35.417,41	
38-03-00	ΚΑΤΑΘΕΣΕΙΣ ΟΥΧΕΙΣ ΣΕ ΤΡΑΠΕΖΕΣ	60.569,78	43.553,95	20.000,00	1.588,42	35.417,41	
38-03-00-0000	ΚΑΤΑΘΕΣΕΙΣ ΟΥΧΕΙΣ Ε.Τ.Ε.	60.569,78	43.553,95	20.000,00	1.588,42	35.417,41	
40	ΚΕΦΑΛΑΙΟ	60.000,00	120.000,00			60.000,00	
40-00	ΚΑΤΑΒΙΜΟ ΜΕΤΟΧΙΚΟ ΚΕΦΑΛ ΚΟΙΝΩΝ ΜΕΤΟΧΩΝ	60.000,00	60.000,00			60.000,00	
40-00-00	ΚΑΤΑΒΙΜΟ ΜΕΤΟΧΙΚΟ ΚΕΦΑΛΑΙΟ Κ.ΜΕΤΟΧΩΝ	60.000,00	60.000,00			60.000,00	
40-00-00-0000	ΚΑΤΑΒΙΜΟ ΜΕΤΟΧΙΚΟ ΚΕΦΑΛΑΙΟ Κ.ΜΕΤΟΧΩΝ	60.000,00	60.000,00			60.000,00	
40-02	ΟΦΕΙΛΟΜΕΝΟ ΜΕΤΟΧ ΚΕΦΑΛ ΚΟΙΝΩΝ ΜΕΤΟΧΩΝ	60.000,00	60.000,00				
40-02-00	ΟΦΕΙΛΟΜΕΝΟ ΜΕΤΟΧΙΚΟ ΚΕΦΑΛΑΙΟ Κ.ΜΕΤΟΧΩΝ	60.000,00	60.000,00				
40-02-00-0000	ΟΦΕΙΛΟΜΕΝΟ ΜΕΤΟΧΙΚΟ ΚΕΦΑΛΑΙΟ Κ.ΜΕΤΟΧΩΝ	60.000,00	60.000,00				
41	ΑΠΟΒΕΙΜ-ΔΙΑΡ-ΑΝΑΠΡΟΣΑΡΜ-ΕΠΙΧΟΡ ΕΠΕΝΔΥΣ						
41-02	ΤΑΚΤΙΚΟ ΑΠΟΒΕΙΜΑΤΙΚΟ				59,76	59,76	
41-02-00	ΤΑΚΤΙΚΟ ΑΠΟΒΕΙΜΑΤΙΚΟ				59,76	59,76	
41-02-00-0000	ΤΑΚΤΙΚΟ ΑΠΟΒΕΙΜΑΤΙΚΟ				59,76	59,76	
50	ΠΡΟΜΗΘΕΥΤΕΣ	56.656,09	64.982,95	41.006,77	42.632,39	9.952,46	
50-00	ΠΡΟΜΗΘΕΥΤΕΣ ΕΙΣΠΕΡΙΚΟΥ	56.656,09	64.982,95	41.006,77	42.632,39	9.952,46	
50-00-00	ΠΡΟΜΗΘΕΥΤΕΣ ΕΙΣΠΕΡΙΚΟΥ	56.656,09	64.982,95	41.006,77	42.632,39	9.952,46	
50-00-00-0001	ΚΑΡΑΤΑΓΓΙΛΟΥ ΕΥΘΥΜΙΟΣ	500,00	500,00				
50-00-00-0003	ΣΑΡΑΝΤΗΣ ΚΩΝΙΝΟΣ	130,00	130,00				
50-00-00-0004	ΠΕΤΡΟΥ ΓΕΩΡΓΙΟΣ	5.000,00	5.000,00				
50-00-00-0005	ΗΛΙΑΔΗΣ ΙΩΑΝΝΗΣ	3.500,00	3.500,00				
Σε Μεταφορά		460.729,50	456.611,68	262.836,54	260.881,88	76.084,72	70.012,24

Ισοζύγιο Γενικού Καθολικού
Κινήσεις από 01/12/2007 έως 31/12/2007

Κωδικός	Περιγραφή	Από Μεταφορά		Κίνηση Περιόδου		Υπόλοιπο	
		Χρέωση	Πίστωση	Χρέωση	Πίστωση	Χρέωση	Πίστωση
Από Μεταφορά		460.729,50	456.611,68	262.636,54	260.861,88	76.084,72	70.012,24
50-00-00-0005	ΧΑΤΖΗΣ ΓΕΩΡΓΙΟΣ	2.975,00	2.975,00				
50-00-00-0007	ΓΕΙΤΖΙΔΗΣ ΛΑΖΑΡΟΣ	1.765,00	1.765,00				
50-00-00-0008	ΠΑΠΑΔΟΠΟΥΛΟΣ ΧΡΗΣΤΟΣ	6.000,00	8.000,00	2.000,00			
50-00-00-0009	MULTICOISE AE	2.225,30	2.225,30				
50-00-00-0010	ΠΑΝΑΓΙΩΤΙΔΗΣ ΠΕΤΡΟΣ	476,00	476,00				
50-00-00-0011	ΣΑΡΑΣΙΔΟΥ ΕΛΕΝΗ	595,00	595,00				
50-00-00-0012	BOSCH AE	5.051,30	5.837,66	8.426,12	11.109,63	3.468,07	
50-00-00-0013	SIEMENS AE	10.169,42	12.509,28	13.313,09	12.818,66	1.856,63	
50-00-00-0014	WHIRLPOOL AE	5.450,20	6.540,24	7.014,16	7.848,28	1.924,14	
50-00-00-0015	LG AE	7.730,74	9.630,34	9.344,86	9.948,92	2.703,64	
50-00-00-0016	ΧΑΡΑΛΑΜΠΙΔΟΥ ΣΟΥΛΤΑΝΑ	666,40	666,40				
50-00-00-0017	ΚΩΣΤΟΠΟΥΛΟΣ ΑΛΕΞΑΝΔΡΟΣ	628,32	628,32	69,50	69,50		
50-00-00-0018	ΚΟΥΡΟΥΜΠΑΛΗΣ ΙΩΑΝΝΗΣ	400,00	400,00	200,00	200,00		
50-00-00-0019	ΤΡΙΑΝΤΑΦΥΛΛΙΔΗΣ ΓΕΩΡΓΙΟΣ	1.833,32	1.833,32	600,00	600,00		
50-00-00-0020	ΔΕΗ	351,41	351,41				
50-00-00-0022	ΣΕΚΠΕΚΙΔΗΣ Χ. ΝΙΚΟΛΑΟΣ	633,00	633,00				
50-00-00-0025	ΟΤΕ			147,00	147,00		
50-00-00-0026	ΕΛΛΗΝΙΚΟ ΔΗΜΟΣΙΟ ΦΜΥ	366,68	366,68				
S3	ΠΙΣΤΩΤΕΣ ΔΙΑΦΟΡΟΙ	10.744,62	10.744,62	7.736,08	7.736,08		
53-00	ΑΠΟΔΟΣΕΣ ΠΡΟΣΩΠΙΚΟΥ ΠΛΗΡΩΤΕΣ	4.990,67	4.990,67	5.014,16	5.014,16		
53-00-00	ΑΠΟΔΟΣΕΣ ΠΡΟΣ ΠΛΗΡ.	4.990,67	4.990,67	5.014,16	5.014,16		
53-00-00-0000	ΑΠΟΔΟΣΕΣ ΠΡΟΣΩΠΙΚΟΥ ΠΛΗΡΩΤΕΣ	4.990,67	4.990,67	5.014,16	5.014,16		
53-01	ΜΕΡΙΣΜΑΤΑ ΠΛΗΡΩΤΕΑ			1.135,48	1.135,48		
53-01-00	Α' ΜΕΡΙΣΜΑ ΣΤΟΥΣ ΜΕΤΟΧΟΥΣ			1.135,48	1.135,48		
53-01-00-0000	ΚΑΚΟΥΡΑ ΕΥΑΓΓΕΛΙΑ			397,42	397,42		
53-01-00-0001	ΜΑΝΑΣΙΔΗΣ ΣΠΥΡΟΣ			227,10	227,10		
53-01-00-0002	ΒΙΤΣΑ ΑΓΛΙΑ			170,32	170,32		
53-01-00-0003	ΤΣΕΡΛΗΣ ΘΕΟΔΩΡΟΣ			170,32	170,32		
53-01-00-0004	ΚΑΚΟΥΡΑΣ ΑΘΑΝΑΣΙΟΣ			170,32	170,32		
53-90	ΕΠΙΤΑΓΕΣ ΠΛΗΡΩΤΕΣ (ΜΕΤΑΧΡΟΝΟΛΟΓΗΜΕΝΕΣ)	5.753,95	5.753,95	1.588,42	1.588,42		
53-90-00	ΕΠΙΤΑΓΕΣ ΠΛΗΡΩΤΕΣ	5.753,95	5.753,95	1.588,42	1.588,42		
53-90-00-0010	ΕΠΙΤΑΓΕΣ ΠΛΗΡΩΤΕΣ ΜΕΤΑΧΡ.ΛΗΨΗΣ ΟΚΤΩΒΡΙΟΥ	4.880,40	4.880,40				
53-90-00-0011	ΕΠΙΤΑΓΕΣ ΠΛΗΡΩΤΕΣ ΜΕΤΑΧΡ.ΛΗΨΗΣ ΝΟΕΜΒΡΙΟΥ	873,55	873,55				
53-90-00-0012	ΕΠΙΤΑΓΕΣ ΠΛΗΡΩΤΕΣ ΜΕΤΑΧΡ.ΛΗΨΗΣ ΔΕΚΕΜΒΡΙΟΥ			1.588,42	1.588,42		
S4	ΥΠΟΧΡΕΩΣΕΙΣ ΑΠΟ ΦΟΡΟΥΣ - ΤΕΛΗ	31.869,34	28.418,52	19.496,82	25.901,61	2.954,77	
54-00	ΦΟΡΟΣ ΠΡΟΣΤΙΘΕΜΕΝΗΣ ΑΞΙΑΣ	31.501,86	27.761,84	19.104,89	24.966,09	2.111,16	
54-00-00	ΦΟΡΟΣ ΠΡΟΣΤΙΘΕΜΕΝΗΣ ΑΞΙΑΣ	14.730,96	11.180,96	5.661,20	5.661,20	2.111,16	
Σε Μεταφορά		503.342,56	495.774,82	290.071,44	294.521,57	76.084,72	72.967,01

Ισοζύγιο Γενικού Καθολικού
Κινήσεις από 01/12/2007 έως 31/12/2007

Κωδικός	Περιγραφή	Από Μεταφορά		Κίνηση Περιόδου		Υπόλοιπο	
		Χρέωση	Πίστωση	Χρέωση	Πίστωση	Χρέωση	Πίστωση
Από Μεταφορά		503.342,56	495.774,82	280.071,44	294.521,57	76.084,72	72.967,01
54-00-00-0009	ΑΠΟΣΟΗ ΦΠΑ ΣΕΠΤΕΜΒΡΙΟΥ	5.844,46	5.844,46				
54-00-00-0010	ΑΠΟΣΟΗ ΦΠΑ ΟΚΤΩΒΡΙΟΥ	5.336,50	5.336,50				
54-00-00-0011	ΑΠΟΣΟΗ ΦΠΑ ΝΟΕΜΒΡΙΟΥ	3.550,02			3.550,02		
54-00-00-0012	ΑΠΟΣΟΗ ΦΠΑ ΔΕΚΕΜΒΡΙΟΥ				2.111,18		2.111,18
54-00-20	ΦΠΑ ΕΙΣΡΟΩΝ ΕΜΠΟΡ.ΕΙΣΩΤΕΡ.	5.543,12	5.353,12	6.662,09	6.852,09		
54-00-20-0077	ΦΠΑ ΕΙΣΡΟΩΝ ΕΜΠΟΡ.ΕΙΣΩΤΕΡ.19%	5.543,12	5.353,12	6.662,09	6.852,09		
54-00-28	ΦΠΑ ΕΙΣΡΟΩΝ ΠΑΤΙΩΝ ΣΤΟΙΧΕΙΩΝ	1.841,61	1.841,61				
54-00-28-0077	ΦΠΑ ΕΙΣΡΟΩΝ ΠΑΤΙΩΝ ΣΤΟΙΧΕΙΩΝ ΦΠΑ 19%	1.841,61	1.841,61				
54-00-29	ΦΠΑ ΕΞΟΔΩΝ-ΔΑΠΑΝΩΝ	2.870,72	2.870,72	160,72	160,72	0,00	
54-00-29-0076	ΦΠΑ ΕΞΟΔΩΝ-ΔΑΠΑΝΩΝ 9%	15,95	15,95				
54-00-29-0077	ΦΠΑ ΕΞΟΔΩΝ-ΔΑΠΑΝΩΝ 19%	2.854,77	2.854,77	160,72	160,72	0,00	
54-00-70	ΦΠΑ ΕΚΡΩΣΩΝ ΕΜΠΟΡ.ΕΙΣΩΤΕΡΙΚΟΥ	6.515,43	6.515,43	12.282,08	12.282,08		0,00
54-00-70-0077	ΦΠΑ ΕΚΡΩΣΩΝ ΕΜΠΟΡΕΥΜ.ΕΙΣΩΤΕΡΙΚΟΥ 19%	6.515,43	6.515,43	12.282,08	12.282,08		0,00
54-04	ΦΟΡΟΙ - ΤΕΛΗ ΑΜΟΙΒΩΝ ΤΡΙΤΩΝ	366,68	466,68		100,00	200,00	
54-04-00	ΦΟΡΟΣ ΑΜΟΙΒΩΝ ΕΛΕΥΘ.ΕΡΓΑΤ.	366,68	466,68		100,00	200,00	
54-04-00-0000	ΦΟΡΟΣ ΑΜΟΙΒΩΝ ΕΛΕΥΘΕΡΩΝ ΕΠΑΓΓΕΛΜΑΤΙΩΝ	366,68	466,68		100,00	200,00	
54-07	ΦΟΡΟΣ ΕΙΣΟΔΗΜΑΤΟΣ ΦΟΡΟΛΟΓΗΤΕΩΝ ΚΕΡΔΩΝ				643,59	643,59	
54-07-00	ΦΟΡΟΣ ΕΙΣΟΔΗΜΑΤΟΣ ΦΟΡΟΛΟΓΗΤΕΩΝ ΚΕΡΔΩΝ				643,59	643,59	
54-07-00-0000	ΦΟΡΟΣ ΕΙΣΟΔΗΜΑΤΟΣ ΦΟΡΟΛΟΓΗΤΕΩΝ ΚΕΡΔΩΝ				643,59	643,59	
54-98	ΦΠΑ ΕΠΙΣΤΡΟΦΩΝ 19%		190,00	391,93		201,93	
54-98-20	ΦΠΑ ΕΠΙΣΤΡΟΦΩΝ 19%		190,00	391,93		201,93	
54-98-20-0077	ΦΠΑ ΕΠΙΣΤΡΟΦΩΝ 19%		190,00	391,93		201,93	
55	ΑΣΦΑΛΙΣΤΙΚΟΙ ΟΡΓΑΝΙΣΜΟΙ	1.111,88	3.126,47	2.014,59	3.117,71		3.117,71
55-00	ΙΔΡΥΜΑ ΚΟΙΝΩΝΙΚΩΝ ΑΣΦΑΛΙΣΕΩΝ (ΙΚΑ)	873,55	2.461,97	1.588,42	2.457,55		2.457,55
55-00-00	ΙΔΡΥΜΑ ΚΟΙΝ.ΑΣΦΑΛΙΣΕΩΝ(ΙΚΑ)	873,55	2.461,97	1.588,42	2.457,55		2.457,55
55-00-00-0000	ΙΚΑ ΛΟΓΑΡΙΑΣΜΟΣ ΤΡΕΧΟΥΣΑΣ ΚΙΝΗΣΗΣ	873,55	2.461,97	1.588,42	2.457,55		2.457,55
55-02	ΕΠΙΚΟΥΡΙΚΑ ΤΑΜΕΙΑ	238,33	664,50	426,17	660,16		660,16
55-02-00	ΕΠΙΚΟΥΡΙΚΑ ΤΑΜΕΙΑ	238,33	664,50	426,17	660,16		660,16
55-02-00-0000	ΕΠΙΚΟΥΡΙΚΑ ΤΑΜΕΙΑ ΤΕΛΕΚ	238,33	664,50	426,17	660,16		660,16
60	ΑΜΟΙΒΕΣ ΚΑΙ ΕΞΟΔΑ ΠΡΟΣΩΠΙΚΟΥ	8.117,14		8.131,89	16.249,03		
60-00	ΑΜΟΙΒΕΣ ΕΜΜΙΣΘΟΥ ΠΡΟΣΩΠΙΚΟΥ	6.310,47		6.327,00	12.537,47		
60-00-00	ΤΑΚΤΙΚΕΣ ΑΠΟΣΧΕΙΣ ΕΜΜΙΣΘΩΝ	6.310,47		4.094,37	10.404,84		
60-00-00-0000	ΤΑΚΤΙΚΕΣ ΑΠΟΣΧΕΙΣ ΕΜΜΙΣΘΟΥ ΠΡΟΣΩΠΙΚΟΥ	6.310,47		4.094,37	10.404,84		
60-00-03	ΔΩΡΑ ΕΟΡΤΩΝ ΕΜΜΙΣΘΟΥ ΠΡΟΣΩΠΙΚΟΥ			1.400,24	1.400,24		
60-00-03-0000	ΔΩΡΑ ΕΟΡΤΩΝ ΕΜΜΙΣΘΟΥ ΠΡΟΣΩΠΙΚΟΥ			1.400,24	1.400,24		
60-00-07	ΕΠΙΔΟΜΑΤΑ ΚΑΝΟΝΙΚΗΣ ΑΔΕΙΑΣ			832,39	832,39		
60-00-07-0000	ΕΠΙΔΟΜΑΤΑ ΚΑΝΟΝ.ΑΔΕΙΑΣ ΕΜΜΙΣΘ.ΠΡΟΣΩΠ.			832,39	832,39		
Σε Μεταφορά		512.571,58	498.501,29	300.217,92	313.868,31	76.084,72	76.084,72

Ισοζύγιο Γενικού Καθολικού
Κινήσεις από 01/12/2007 έως 31/12/2007

Κωδικός	Περιγραφή	Από Μεταφορά		Κίνηση Περιόδου		Υπόλοιπο	
		Χρέωση	Πίστωση	Χρέωση	Πίστωση	Χρέωση	Πίστωση
Από Μεταφορά		512.571,58	498.901,29	300.217,92	313.868,31	76.084,72	76.084,72
60-03	ΕΡΓΩΔΙΚΕΣ ΕΙΣΦΟΡ & ΕΠΙΒΑΡ ΕΜΜΙΣ ΠΡΟΣΩΠ	1.805,67		1.804,89	3.611,56		
60-03-00	ΕΡΓΩΔΙΤ.ΕΙΣΦΟΡ.ΙΚΑ	1.604,81		1.604,78	3.209,59		
60-03-00-0000	ΕΡΓΩΔΙΤ.ΕΙΣΦΟΡ.ΙΚΑ ΕΜΜΙΣΩ.ΠΡΟΣΩΠΙΚΟΥ	1.604,81		1.604,78	3.209,59		
60-03-02	ΕΡΓΩΔΙΤΙΚΕΣ ΕΙΣΦΟΡΕΣ ΤΑΜΕΙΩΝ ΕΠΙΚΟΥΡΙΚΗΣ ΑΣΦΑΛΙΣΕΩΣ	201,86		200,11	401,97		
60-03-02-0000	ΕΡΓΩΔΙΤΙΚΕΣ ΕΙΣΦΟΡΕΣ ΤΕΛΥΕΚ	201,86		200,11	401,97		
61	ΑΜΟΙΒΕΣ ΚΑΙ ΕΞΟΔΑ ΤΡΙΤΩΝ	2.784,85		672,26	3.457,11		
61-00	ΑΜΟΙΒ & ΕΞΟΔΑ ΥΠΟΚΕΙΜ ΣΕ ΠΑΡΑΚΡ Φ ΕΙΣΟΔ	2.448,73		504,20	2.952,93		
61-00-00	ΑΜΟΙΒΕΣ & ΕΞΟΔΑ ΔΙΚΗΓΟΡΩΝ	600,00			600,00		
61-00-00-0001	ΑΜΟΙΒΕΣ & ΕΞΟΔΑ ΣΥΜΒΟΛΑΙΟΓΡΑΦΩΝ ΑΝΕΥ ΦΠΑ	600,00			600,00		
61-00-06	ΑΜΟΙΒΕΣ ΚΑΙ ΕΞΟΔΑ ΛΟΓΙΣΤΩΝ	1.848,73		504,20	2.352,93		
61-00-06-0077	ΑΜΟΙΒΕΣ ΚΑΙ ΕΞΟΔΑ ΛΟΓΙΣΤΩΝ ΦΠΑ 15%	1.848,73		504,20	2.352,93		
61-92	ΕΙΣΦ ΥΠΕΡ ΤΡΙΤΩΝ ΓΙΑ ΕΛΕΥΘΕΡΟΥΣ ΕΠΑΓΓΕΛ	336,12		188,06	504,18		
61-92-01	ΕΙΣΦΟΡΕΣ Τ.Σ.Α.Υ. ΕΜΜΙΣΩΝ ΙΑΤΡΩΝ	336,12		188,06	504,18		
61-92-01-0077	ΑΜΟΙΒΕΣ ΣΥΝΕΡΓΕΙΩΝ ΚΑΘΑΡΙΣΜΟΥ ΚΤΙΡΙΩΝ ΦΠΑ 19%	336,12		188,06	504,18		
62	ΠΑΡΟΧΕΣ ΤΡΙΤΩΝ	4.935,46		1.673,52	6.608,98		
62-03	ΤΗΛΕΠΙΚΟΙΝΩΝΙΕΣ	100,00		173,52	273,52		
62-03-00	ΤΗΛΕΦΩΝΙΚΑ-ΤΗΛΕΓΡΑΦΙΚΑ				123,52		
62-03-00-0077	ΤΗΛΕΦΩΝΙΚΑ-ΤΗΛΕΓΡΑΦΙΚΑ ΦΠΑ 19%			123,52	123,52		
62-03-10	ΑΤΟΡΕΣ ΤΗΛΕΚΑΡΤΩΝ ΠΡΟΣ ΔΙΑΘΕΣΗ (ΓΝΩΜ. 147/1968/1993)	100,00		50,00	150,00		
62-03-10-0077	ΥΠΗΡΕΣΙΕΣ ΦΥΛΑΣΗΣ 19%	100,00		50,00	150,00		
62-04	ΕΝΟΙΚΙΑ	4.500,00		1.500,00	6.000,00		
62-04-01	ΕΝΟΙΚΙΑ ΚΤΙΡΙΩΝ-ΤΕΧΝΙΚΩΝ ΕΡΓΩΝ	4.500,00		1.500,00	6.000,00		
62-04-01-0000	ΕΝΟΙΚΙΑ ΚΤΙΡΙΩΝ-ΤΕΧΝΙΚΩΝ ΕΡΓΩΝ	4.500,00		1.500,00	6.000,00		
62-98	ΛΟΙΠΕΣ ΠΑΡΟΧΕΣ ΤΡΙΤΩΝ	335,46			335,46		
62-98-00	ΦΩΤΙΣΜΟΣ(ΠΑΛΗΗ ΗΛΕΚΤΡ.ΕΝΕΡΓΕΙΑΣ ΠΑΡΑΓΩΓΗΣ)	335,46			335,46		
62-98-00-0000	ΦΩΤΙΣΜΟΣ(ΠΑΛΗΗ ΗΛΕΚΤΡ.ΕΝΕΡΓΕΙΑΣ ΠΑΡΑΓΩΓΗΣ) ΑΝΕΥ ΦΠΑ	158,23			158,23		
62-98-00-0076	ΦΩΤΙΣΜΟΣ(ΠΑΛΗΗ ΗΛΕΚΤΡ.ΕΝΕΡΓΕΙΑΣ ΠΑΡΑΓΩΓΗΣ) ΦΠΑ 9%	177,23			177,23		
63	ΦΟΡΟΙ - ΤΕΛΗ	162,00		54,00	216,00		
63-98	ΔΙΑΦΟΡΟΙ ΦΟΡΟΙ - ΤΕΛΗ	162,00		54,00	216,00		
63-98-00	ΧΑΡΤΟΣΗΜΟ ΜΙΣΘΩΜΑΤΩΝ	162,00		54,00	216,00		
63-98-00-0000	ΧΑΡΤΟΣΗΜΟ ΜΙΣΘΩΜΑΤΩΝ	162,00		54,00	216,00		
64	ΔΙΑΦΟΡΑ ΕΞΟΔΑ	12.740,10			12.740,10		
64-00	ΕΞΟΔΑ ΜΕΤΑΦΟΡΩΝ	12.630,86			12.630,86		
64-00-00	ΕΞΟΔΑ ΚΙΝΗΣΗΣ ΔΙΟΙΚΤ.ΜΕΤΑΦ.ΜΕΣΩΝ	12.630,86			12.630,86		
Σε Μεταφορά		533.184,09	498.901,29	302.517,70	336.910,50	76.084,72	76.084,72

Ισοζύγιο Γενικού Καθολικού
Κινήσεις από 01/12/2007 έως 31/12/2007

Κωδικός	Περιγραφή	Από Μεταφορά		Κίνηση Περιόδου		Υπόλοιπο	
		Χρέωση	Πίστωση	Χρέωση	Πίστωση	Χρέωση	Πίστωση
Από Μεταφορά		533.194,09	498.901,29	302.617,70	336.910,50	76.084,72	76.084,72
64-00-00-0078	ΔΙΑΦΟΡΑ ΕΣΟΔΑ 19%	12.630,86			12.630,86		
64-07	ΕΝΤΥΠΑ ΚΑΙ ΓΡΑΦΙΚΗ ΥΛΗ	109,24			109,24		
64-07-03	ΓΡΑΦΙΚΗ ΥΛΗ & ΛΟΙΠΑ ΥΛΙΚΑ ΓΡΑΦΕΙΩΝ	109,24			109,24		
64-07-03-0077	ΓΡΑΦΙΚΗ ΥΛΗ & ΛΟΙΠΑ ΥΛΙΚΑ ΓΡΑΦΕΙΩΝ ΦΠΑ 19%	109,24			109,24		
66	ΑΠΟΣΒΕΣΕΙΣ ΠΑΓΙΩΝ ΣΤΟΙΧΕΙΩΝ ΕΝΣΩΜ ΣΤΟ ΛΕΙΤ. ΚΟΣΤΟΣ			3.094,72		3.094,72	
66-04	ΑΠΟΣΒΕΣΕΙΣ ΕΠΙΠΛΩΝ & ΛΟΙΠΟΥ ΕΞΟΠΛΙΣΜΟΥ			464,64		464,64	
66-04-00	ΑΠΟΣΒΕΣΕΙΣ ΕΠΙΠΛΩΝ			336,14		336,14	
66-04-00-0000	ΑΠΟΣΒΕΣΕΙΣ ΕΠΙΠΛΩΝ			336,14		336,14	
66-04-02	ΑΠΟΣΒΕΣΕΙΣ ΜΗΧΑΝΩΝ ΓΡΑΦΕΙΩΝ			33,50		33,50	
66-04-02-0000	ΑΠΟΣΒΕΣΕΙΣ ΜΗΧΑΝΩΝ ΓΡΑΦΕΙΩΝ			33,50		33,50	
66-04-03	ΑΠΟΣΒΕΣΕΙΣ ΗΛΕΚΤΡ.ΥΠΟΛ.& ΗΛΕΚΤΡ.ΣΥΓΚΡΟΤΗΜΑΤΩΝ			60,00		60,00	
66-04-03-0000	ΑΠΟΣΒΕΣΕΙΣ ΗΛΕΚΤΡ.ΥΠΟΛ.& ΗΛΕΚΤΡ.ΣΥΓΚΡΟΤΗΜΑΤΩΝ			60,00		60,00	
66-04-09	ΑΠΟΣΒΕΣΕΙΣ ΛΟΙΠΟΥ ΕΞΟΠΛΙΣΜΟΥ			35,00		35,00	
66-04-09-0000	ΑΠΟΣΒΕΣΕΙΣ ΛΟΙΠΟΥ ΕΞΟΠΛΙΣΜΟΥ			35,00		35,00	
66-05	ΑΠΟΣΒ. ΑΣΦΜΑΤ ΑΚΙΝΗΤΟΠΟΙΗΣΕΩΝ & ΕΣΩΔ. ΠΑΝΕΤΟΥΣ ΑΠΟΣΒΕΣΕΩΝ			2.630,08		2.630,08	
66-05-10	ΑΠΟΣΒΕΣΕΙΣ ΕΣΩΔΩΝ ΨΡΥΞΕΩΣ ΚΑΙ ΠΡΩΤΗΣ ΕΓΚΑΤΑΣΤΑΣΕΩΣ			2.630,08		2.630,08	
66-05-10-0000	ΑΠΟΣΒΕΣΕΙΣ ΕΣΩΔΩΝ ΨΡΥΞΕΩΣ ΚΑΙ ΠΡΩΤΗΣ ΕΓΚΑΤΑΣΤΑΣΕΩΣ			2.630,08		2.630,08	
70	ΠΩΛΗΣΕΙΣ ΕΜΠΟΡΕΥΜΑΤΩΝ	34.292,80		98.936,97	64.644,17		0,00
70-00	ΠΩΛΗΣΕΙΣ ΕΜΠΟΡΕΥΜΑΤΩΝ ΕΣΩΤΕΡΙΚΟΥ ΧΩΔΡΙΚΑ	1.440,40		4.626,81	3.186,41		0,00
70-00-00	ΠΩΛΗΣΕΙΣ ΕΜΠΟΡΕΥΜΑΤΩΝ ΕΣΩΤΕΡΙΚΟΥ ΧΩΔΡΙΚΑ	1.440,40		4.626,81	3.186,41		0,00
70-00-00-0077	ΠΩΛΗΣ. ΕΜΠΟΡ. ΕΣΩΤΕΡ. ΧΩΔΡΙΚΑ ΦΠΑ 19%	1.440,40		4.626,81	3.186,41		0,00
70-03	ΛΙΑΝΙΚΕΣ ΠΩΛΗΣΕΙΣ ΕΜΠΟΡΕΥΜΑΤΩΝ ΕΣΩΤΕΡΙΚΟΥ	32.852,40		94.310,16	61.457,76		0,00
70-03-00	ΛΙΑΝΙΚΕΣ ΠΩΛΗΣΕΙΣ ΕΜΠΟΡΕΥΜΑΤΩΝ ΕΣΩΤΕΡΙΚΟΥ	32.852,40		94.310,16	61.457,76		0,00
70-03-00-0077	ΛΙΑΝΙΚΕΣ ΠΩΛΗΣΕΙΣ ΕΜΠΟΡΕΥΜΑΤΩΝ ΕΣΩΤΕΡΙΚΟΥ ΦΠΑ 19%	32.852,40		94.310,16	61.457,76		0,00
80	ΓΕΝΙΚΗ ΕΚΜΕΤΑΛΛΕΥΣΗ			192.950,88	192.950,88		
80-00	ΛΟΓΑΡΙΑΣΜΟΣ ΓΕΝΙΚΗΣ ΕΚΜΕΤΑΛΛΕΥΣΗΣ			106.380,17	106.380,17		
80-00-00	ΛΟΓΑΡΙΑΣΜΟΣ ΓΕΝΙΚΗΣ ΕΚΜΕΤΑΛΛΕΥΣΗΣ			106.380,17	106.380,17		
80-00-00-0000	ΛΟΓΑΡΙΑΣΜΟΣ ΓΕΝΙΚΗΣ ΕΚΜΕΤΑΛΛΕΥΣΗΣ			106.380,17	106.380,17		
80-01	ΜΙΚΤΑ ΑΠΟΤΕΛΕΣΜΑΤΑ ΕΚΜΕΤΑΛΛΕΥΣΗΣ			44.204,77	44.204,77		
80-01-00	ΜΙΚΤΑ ΑΠΟΤΕΛΕΣΜΑΤΑ ΕΚΜΕΤΑΛΛΕΥΣΗΣ			44.204,77	44.204,77		
80-01-00-0000	ΜΙΚΤΑ ΑΠΟΤΕΛΕΣΜΑΤΑ ΕΚΜΕΤΑΛΛΕΥΣΗΣ			44.204,77	44.204,77		
80-02	ΕΣΟΔΑ ΜΗ ΠΡΟΣΔΙΟΡ. ΤΩΝ ΜΙΚΤΩΝ ΑΠΟΤΕΛΕΣΜΑΤΩΝ			42.365,94	42.365,94		
Σε Μεταφορά		533.194,09	533.194,09	597.600,27	597.600,27	76.084,72	76.084,72

Ισοζύγιο Γενικού Καθολικού
Κινήσεις από 01/12/2007 έως 31/12/2007

Κωδικός	Περιγραφή	Από Μεταφορά		Κίνηση Περιόδου		Υπόλοιπο	
		Χρέωση	Πιστωση	Χρέωση	Πιστωση	Χρέωση	Πιστωση
Από Μεταφορά		533.194,09	533.194,09	597.600,27	597.600,27	76.084,72	76.084,72
86-02-00	ΕΣΟΔΑ ΔΙΟΙΚΗΤΙΚΗΣ ΛΕΙΤΟΥΡΓ.			16.946,39	16.946,39		
86-02-00-0000	ΕΣΟΔΑ ΔΙΟΙΚΗΤΙΚΗΣ ΛΕΙΤΟΥΡΓ.			16.946,39	16.946,39		
86-02-02	ΕΣΟΔΑ ΛΕΙΤΟΥΡΓ ΔΙΑΘΕΣ.			25.419,55	25.419,55		
86-02-02-0000	ΕΣΟΔΑ ΛΕΙΤΟΥΡΓ ΔΙΑΘΕΣ.			25.419,55	25.419,55		
86	ΑΠΟΤΕΛΕΣΜΑΤΑ ΧΡΗΣΕΩΣ			130.775,48	130.775,48		
86-00	ΑΠΟΤΕΛΕΣΜΑΤΑ ΕΚΜΕΤΑΛΛΕΥΣΕΩΣ			86.570,71	86.570,71		
86-00-00	ΜΙΚΤΑ ΑΠΟΤΕΛΕΚΜΕΤΑΛΛΕΥΣΗΣ			44.204,77	44.204,77		
86-00-00-0000	ΜΙΚΤΑ ΑΠΟΤΕΛΕΚΜΕΤΑΛΛΕΥΣΗΣ			44.204,77	44.204,77		
86-00-02	ΕΣΟΔΑ ΔΙΟΙΚΗΤΙΚΗΣ ΛΕΙΤΟΥΡΓΙΑΣ			16.946,39	16.946,39		
86-00-02-0000	ΕΣΟΔΑ ΔΙΟΙΚΗΤΙΚΗΣ ΛΕΙΤΟΥΡΓΙΑΣ			16.946,39	16.946,39		
86-00-04	ΕΣΟΔΑ ΛΕΙΤΟΥΡΓ ΔΙΑΘΕΣΗΣ			25.419,55	25.419,55		
86-00-04-0000	ΕΣΟΔΑ ΛΕΙΤΟΥΡΓ ΔΙΑΘΕΣΗΣ			25.419,55	25.419,55		
86-99	ΚΑΘΑΡΑ ΑΠΟΤΕΛΕΣΜΑΤΑ ΧΡΗΣΕΩΣ			44.204,77	44.204,77		
86-99-00	ΚΑΘΑΡΑ ΑΠΟΤΕΛ ΧΡΗΣΗΣ			44.204,77	44.204,77		
86-99-00-0000	ΚΑΘΑΡΑ ΑΠΟΤΕΛ ΧΡΗΣΗΣ			44.204,77	44.204,77		
88	ΑΠΟΤΕΛΕΣΜΑΤΑ ΠΡΟΣ ΔΙΑΘΕΣΗ			4.321,25	4.321,25		
88-00	ΚΑΘΑΡΑ ΚΕΡΔΗ ΧΡΗΣΕΩΣ			1.838,83	1.838,83		
88-00-00	ΚΑΘΑΡΑ ΚΕΡΔΗ ΧΡΗΣΗΣ			1.838,83	1.838,83		
88-00-00-0000	ΚΑΘΑΡΑ ΚΕΡΔΗ ΧΡΗΣΗΣ			1.838,83	1.838,83		
88-08	ΦΟΡΟΣ ΕΙΣΟΔΗΜΑΤΟΣ			643,59	643,59		
88-08-00	ΦΟΡΟΣ ΕΙΣΟΔΗΜΑΤΟΣ			643,59	643,59		
88-08-00-0000	ΦΟΡΟΣ ΕΙΣΟΔΗΜΑΤΟΣ			643,59	643,59		
88-99	ΚΕΡΔΗ ΠΡΟΣ ΔΙΑΘΕΣΗ			1.838,83	1.838,83		
88-99-00	ΚΕΡΔΗ ΠΡΟΣ ΔΙΑΘΕΣΗ			1.838,83	1.838,83		
88-99-00-0000	ΚΕΡΔΗ ΠΡΟΣ ΔΙΑΘΕΣΗ			1.838,83	1.838,83		
Σύνολο Βαθμίου 4		533.194,09	533.194,09	732.697,00	732.697,00	76.084,72	76.084,72
Σύνολο Βαθμίου 3		533.194,09	533.194,09	732.697,00	732.697,00	76.084,72	76.084,72
Σύνολο Βαθμίου 2		533.194,09	533.194,09	732.697,00	732.697,00	76.084,72	76.084,72
Σύνολο Βαθμίου 1		533.194,09	533.194,09	732.697,00	732.697,00	76.084,72	76.084,72

7.3 ΙΣΟΖΥΓΙΟ ΛΟΓΙΣΤΙΚΗΣ ΔΕΚΕΜΒΡΙΟΥ

7.3.1 ΤΕΤΑΡΤΟΒΑΘΜΙΟΣ

σελ. 1

Εταιρεία: ΗΛΕΚΤΡΟΜΑΡΚΕΤ Α.Ε.

Κωδικός Από Μεταφορά	Περιγραφή	Απογραφή		Κίνηση Περιόδου		Προσδευτικά		Υπόλοιπο	
		Χρέωση	Πιστωση	Χρέωση	Πιστωση	Χρέωση	Πιστωση	Χρέωση	Πιστωση
12	ΜΗΧΛΑ-ΤΕΧΝ ΕΓΚΑΤ.-ΛΟΙΠ ΜΗΧΙΚΟΣ ΕΞΟΠΛΙΣ	0,00	0,00	0,00	0,00	0,00	0,00	0,00	0,00
12-06	ΛΟΙΠΟΣ ΜΗΧΑΝΙΚΟΣ ΕΞΟΠΛ			35,00		700,00		35,00	665,00
12-06-01	ΛΟΙΠΟΣ ΜΗΧΑΝΙΚΟΣ ΕΞΟΠΛ ΑΤΟΡΕΣ			35,00		700,00		35,00	665,00
12-06-01-0077	ΛΟΙΠΟΣ ΜΗΧΑΝΙΚΟΣ ΕΞΟΠΛ ΑΤΟΡΕΣ ΜΕ ΦΠΑ 19%			35,00		700,00		35,00	665,00
14	ΕΠΙΠΛΑ ΚΑΙ ΛΟΙΠΟΣ ΕΞΟΠΛΙΣΜΟΣ			464,64		9.057,33		894,28	8.163,05
14-00	ΕΠΙΠΛΑ			336,14		6.722,69		336,14	6.386,55
14-00-01	ΑΤΟΡΕΣ ΕΠΙΠΛΩΝ			336,14		6.722,69		336,14	6.386,55
14-00-01-0077	ΑΤΟΡΕΣ ΕΠΙΠΛΩΝ ΜΕ ΦΠΑ 19%			336,14		6.722,69		336,14	6.386,55
14-02	ΜΗΧΑΝΕΣ ΓΡΑΦΕΙΟΥ			33,50		670,00		33,50	636,50
14-02-01	ΜΗΧΑΝΕΣ ΓΡΑΦΕΙΟΥ ΑΤΟΡΕΣ			33,50		670,00		33,50	636,50
14-02-01-0077	ΜΗΧΑΝΕΣ ΓΡΑΦΕΙΟΥ ΑΤΟΡΕΣ ΜΕ ΦΠΑ 19%			33,50		670,00		33,50	636,50
14-03	ΗΥ ΚΑΙ ΗΛΕΚΤΡΟΝΙΚΑ ΣΥΓΚΡΟΤΗΜΑΤΑ			60,00		1.200,00		60,00	1.140,00
14-03-01	ΗΥ ΚΑΙ ΗΛΕΚΤΡΟΝΙΚΑ ΣΥΓΚΡΟΤΗΜΑΤΑ ΑΤΟΡΕΣ			60,00		1.200,00		60,00	1.140,00
14-03-01-0077	ΗΥ ΚΑΙ ΗΛΕΚΤΡΟΝΙΚΑ ΣΥΓΚΡΟΤΗΜΑΤΑ ΑΤΟΡΕΣ ΜΕ ΦΠΑ 19%			60,00		1.200,00		60,00	1.140,00
14-99	ΑΤΟΣΒ. ΕΠΙΠΛΑ & ΑΤΟΣΒ. ΛΟΙΠΟΣ ΕΞΟΠΛ.			464,64		464,64		464,64	
14-99-00	ΑΤΟΣΒΕΣΜΕΝΑ ΕΠΙΠΛΑ			336,14		336,14		336,14	
14-99-00-0000	ΑΤΟΣΒΕΣΜΕΝΑ ΕΠΙΠΛΑ			336,14		336,14		336,14	
14-99-02	ΑΤΟΣΒΕΣΜΕΝΕΣ ΜΗΧΑΝΕΣ ΓΡΑΦΕΙΩΝ			33,50		33,50		33,50	
14-99-02-0000	ΑΤΟΣΒΕΣΜΕΝΕΣ ΜΗΧΑΝΕΣ ΓΡΑΦΕΙΩΝ			33,50		33,50		33,50	
14-99-03	ΑΤΟΣΒΕΣΜΕΝΟΙ ΗΛΕΚΤΡ.ΥΠΟΛΟΓ. & ΗΛΕΚΤΡ.ΣΥΓΚΡ			60,00		60,00		60,00	
14-99-03-0000	ΑΤΟΣΒΕΣΜ.ΗΛΕΚΤΡ.ΥΠΟΛΟΓ. & ΗΛΕΚΤΡ.ΣΥΓΚΡΟΤ			60,00		60,00		60,00	
14-99-09	ΑΤΟΣΒΕΣΜ.ΛΟΙΠΟΣ ΕΞΟΠΛΙΣΜΟΣ			35,00		35,00		35,00	
14-99-09-0000	ΑΤΟΣΒΕΣΜΕΝΟΣ ΛΟΙΠΟΣ ΕΞΟΠΛΙΣΜΟΣ			35,00		35,00		35,00	
16	ΑΣΩΜ. ΑΚΙΝΗΤ. & ΕΣΩΔ. ΠΟΛΥΤΟΥΣ ΑΤΟΣΒ.			2.630,08		5.260,16		5.260,16	
16-10	ΕΣΩΔ. ΔΡΥΣΕΩΣ & ΠΡΩΤΗΣ ΕΓΚΑΤΑΣΤΑΣΕΩΣ			2.230,08		2.230,08		2.230,08	
16-10-00	ΕΣΩΔ. ΔΡΥΣΕΩΣ & ΠΡΩΤΗΣ ΕΓΚΑΤΑΣΤΑΣΗΣ			2.230,08		2.230,08		2.230,08	
16-10-00-0001	Ε & Β ΕΠΙΜΕΛΗΤΗΡΙΟ ΘΕΣΣΑΛΙΑΣ			528,08		528,08		528,08	
16-10-00-0003	ΤΑΜΕΙΟ ΝΟΜΙΚΩΝ			375,00		375,00		375,00	
16-10-00-0004	ΦΣΚ 1%			600,00		600,00		600,00	
16-10-00-0005	ΤΑΥΤΕΤ			520,00		520,00		520,00	
16-10-00-0006	ΕΠΙΤΡΟΠΗ ΑΝΤΑΓΩΝΙΣΜΟΥ			60,00		60,00		60,00	
16-10-00-0007	ΝΟΜΑΡΧΙΑΚΗ ΑΥΤΟΔΙΟΙΚΗΣΗ			147,00		147,00		147,00	
16-17	ΕΣΩΔ. ΑΝΑΛΙΟΡΤΑΝΣΕΩΣ			400,00		400,00		400,00	
16-17-01	ΕΣΩΔ. ΑΝΑΛΙΟΡΤΑΝΣΕΩΣ ΑΤΟΡΕΣ			400,00		400,00		400,00	
16-17-01-0177	ΛΟΓΙΣΜΙΚΑ ΠΡΟΓΡΑΜΜΑΤΑ 19%			400,00		400,00		400,00	
16-99	ΑΤΟΣΒ ΑΣΩΜ ΑΚΙΝ & ΑΤΟΣΒ ΕΞ ΠΟΛΥΤΟΥΣ ΑΤΟΣΒΕΣΕΩΝ			2.630,08		2.630,08		2.630,08	
Σε Μεταφορά		0,00	0,00	3.064,72	6.189,44	15.017,49	6.189,44	8.828,05	0,00

Ισοζύγιο Λογιστικής
Κινήσεις από 01/12/2007 έως 31/12/2007

Κωδικός	Περιγραφή	Απογραφή		Κίνηση Περιόδου		Προοδευτικά		Υπόλοιπο	
		Χρέωση	Πιστωση	Χρέωση	Πιστωση	Χρέωση	Πιστωση	Χρέωση	Πιστωση
Από Μετοφορά		0,00	0,00	3.084,72	6.189,44	15.017,49	6.189,44	8.828,05	0,00
16-99-10	ΑΠΟΣΒΕΣΜ.ΕΞΟΔΑ ΎΔΡΥΣΗΣ & ΠΡΩΤ.ΕΓΚΑΤΑΣΤ.			2.630,08	2.630,08	2.630,08	2.630,08		
16-99-10-0000	ΑΠΟΣΒΕΣΜ.ΕΞΟΔΑ ΎΔΡΥΣΗΣ & ΠΡΩΤ.ΕΓΚΑΤΑΣΤ.			2.630,08	2.630,08	2.630,08	2.630,08		
18	ΣΥΜΤΟΧΕΣ ΚΑΙ ΛΟΙΠΕΣ ΜΑΚΡΟΠΡΟΣΒΑΣΙΜΕΣ ΑΠΑΙΤΗΣΕΙΣ					3.000,00		3.000,00	
18-11	ΔΟΣΙΜΕΝΕΣ ΕΓΓΥΗΣΕΙΣ					3.000,00		3.000,00	
18-11-00	ΔΟΣΙΜΕΝΕΣ ΕΓΓΥΗΣΕΙΣ					3.000,00		3.000,00	
18-11-00-0001	ΔΟΣΙΜΕΝΕΣ ΕΓΓΥΗΣΕΙΣ ΣΕ ΕΝΟΙΚΙΑ ΚΤΙΡΙΩΝ					3.000,00		3.000,00	
20	ΕΜΠΟΡΕΥΜΑΤΑ			44.569,80	65.301,00	73.744,20	66.301,00	7.443,20	
20-00	ΕΜΠΟΡΕΥΜΑΤΑ			42.507,00	64.238,20	71.681,40	64.238,20	7.443,20	
20-00-00	ΑΓΟΡΕΣ ΧΡΗΣΕΩΣ ΕΣΤΕΡΙΚΟΥ			35.063,80	64.238,20	64.238,20	64.238,20		
20-00-00-0077	ΑΓΟΡΕΣ ΕΜΠΟΡΕΥΜΑΤΩΝ ΕΣΤΕΡΙΚΟΥ 19%			35.063,80	64.238,20	64.238,20	64.238,20		
20-00-02	ΑΠΟΘΕΜΑΤΑ ΑΠΟΓΡΑΦΗΣ ΛΗΞΕΩΣ			7.443,20		7.443,20		7.443,20	
20-00-02-0000	ΑΠΟΘΕΜΑΤΑ ΑΠΟΓΡΑΦΗΣ ΛΗΞΕΩΣ			7.443,20		7.443,20		7.443,20	
20-98	ΕΚΠΤΩΣΕΙΣ-ΕΠΙΣΤΡ.ΑΓΟΡΩΝ ΕΜΠΟΡ.			2.062,80	1.062,80	2.062,80	2.062,80		
20-98-00	ΕΚΠΤΩΣΕΙΣ-ΕΠΙΣΤΡ.ΑΓΟΡΩΝ ΕΜΠΟΡ.			2.062,80	1.062,80	2.062,80	2.062,80		
20-98-00-0077	ΕΚΠΤΩΣΕΙΣ-ΕΠΙΣΤΡ.ΑΓΟΡΩΝ ΕΜΠΟΡ.19%			2.062,80	1.062,80	2.062,80	2.062,80		
30	ΠΕΛΑΤΕΣ			76.926,25	75.294,06	117.734,48	116.102,29	1.632,19	
30-00	ΠΕΛΑΤΕΣ ΕΣΤΕΡΙΚΟΥ			76.926,25	75.294,06	117.734,48	116.102,29	1.632,19	
30-00-00	ΠΕΛΑΤΕΣ ΕΣΤΕΡΙΚΟΥ			3.791,82	3.464,67	5.505,90	5.178,75	327,15	
30-00-00-0001	ΦΕΡΕΤΙΝΗ ΚΟΝΙΝΑ			3.232,04	2.904,89	4.386,34	4.056,19	327,15	
30-00-00-0002	ΚΟΥΛΟΥΡΗΣ ΠΕΤΡΟΣ					559,78		559,78	
30-00-00-0003	ΣΑΧΙΝΙΔΟΥ ΠΗΝΕΛΟΠΗ			559,78	559,78	559,78	559,78		
30-00-01	ΠΕΛΑΤΕΣ ΕΣΤΕΡΙΚΟΥ ΛΙΑΝΙΚΗΣ			73.134,43	71.829,39	112.228,58	110.923,54	1.305,04	
30-00-01-0000	ΠΕΛΑΤΕΣ ΕΣΤΕΡΙΚΟΥ ΛΙΑΝΙΚΗΣ			73.134,43	71.829,39	112.228,58	110.923,54	1.305,04	
31	ΓΡΑΜΜΑΤΙΑ ΕΣΠΡΑΚΤΕΑ			2.504,72	3.081,87	3.081,87	3.081,87		
31-00	ΓΡΑΜΜΑΤΙΑ ΣΤΟ ΧΑΡΤΟΦΥΛΑΚΙΟ			1.367,79	1.944,94	1.944,94	1.944,94		
31-00-00	ΓΡΑΜΜΑΤΙΑ ΣΤΟ ΧΑΡΤΟΦΥΛΑΚΙΟ			1.367,79	1.944,94	1.944,94	1.944,94		
31-00-00-0012	ΓΡΑΜΜΑΤΙΑ ΕΣΠΡΑΚΤΕΑ ΛΗΞΗΣ ΔΕΚΕΜΒΡΙΟΥ			1.367,79	1.944,94	1.944,94	1.944,94		
31-04	ΓΡΑΜΜΑΤΙΑ ΜΕΤΑΒΙΒΑΣΜΕΝΑ ΣΕ ΤΡΙΤΟΥΣ			1.136,93	1.136,93	1.136,93	1.136,93		
31-04-01	ΓΡΑΜΜΑΤΙΑ ΜΕΤΑΒΙΒΑΣΜΕΝΑ ΣΕ ΤΡΙΤΟΥΣ			1.136,93	1.136,93	1.136,93	1.136,93		
31-04-01-0012	ΓΡΑΜΜΑΤΙΑ ΜΕΤΑΒΙΒΑΣΜΕΝΑ ΣΕ ΤΡΙΤΟΥΣ ΛΗΞΗΣ ΔΕΚΕΜΒΡΙΟΥ			1.136,93	1.136,93	1.136,93	1.136,93		
33	ΧΡΕΩΣΤΕΣ ΔΙΑΦΟΡΟΙ					120.559,78		120.559,78	
33-03	ΜΕΤΟΧΟΙ ΛΙΣΤΟΣ ΚΑΛΥΨΕΩΣ ΚΕΦΑΛΑΙΟΥ					60.000,00		60.000,00	
33-03-00	ΜΕΤΟΧΟΙ ΛΙΣΤΟΣ ΚΑΛΥΨΕΩΣ ΚΕΦΑΛΑΙΟΥ					60.000,00		60.000,00	
33-03-00-0000	ΚΑΚΟΥΡΑ ΒΥΓΓΕΛΙΑ (700'30)					21.000,00		21.000,00	
33-03-00-0001	ΜΑΝΑΣΙΩΝΗΣ ΣΠΥΡΟΣ (400'30)					12.000,00		12.000,00	
33-03-00-0002	ΒΙΤΣΑ ΑΓΛΑΙΑ (300'30)					9.000,00		9.000,00	
33-03-00-0003	ΤΣΙΡΑΗΣ ΒΕΘΩΔΙΩΡΟΣ (300'30)					9.000,00		9.000,00	
Σε Μετοφορά		0,00	0,00	127.095,49	149.866,37	333.137,82	312.234,38	20.903,44	0,00

Ισοζύγιο Λογιστικής
Κινήσεις από 01/12/2007 έως 31/12/2007

Κωδικός	Περιγραφή	Απογραφή		Κίνηση Περιόδου		Προσδευτικά		Υπόλοιπο	
		Χρέωση	Πιστωση	Χρέωση	Πιστωση	Χρέωση	Πιστωση	Χρέωση	Πιστωση
Από Μετοφώρα		0,00	0,00	127.095,49	149.866,37	333.137,82	312.234,38	20.903,44	0,00
33-03-00-0004	ΚΑΚΟΥΡΑΣ ΑΘΑΝΑΣΙΟΣ (300'30)					9.000,00	9.000,00		
33-04	ΟΦΕΙΛΟΜΕΝΟ ΚΕΦΑΛΑΙΟ					60.000,00	60.000,00		
33-04-00	ΟΦΕΙΛΟΜΕΝΟ ΚΕΦΑΛΑΙΟ					60.000,00	60.000,00		
33-04-00-0000	ΚΑΚΟΥΡΑ ΕΥΑΓΓΕΛΙΑ					21.000,00	21.000,00		
33-04-00-0001	ΜΑΝΑΣΙΔΗΣ ΣΠΥΡΟΣ					12.000,00	12.000,00		
33-04-00-0002	ΒΙΤΣΑ ΑΓΛΑΙΑ					9.000,00	9.000,00		
33-04-00-0003	ΤΣΙΡΑΗΣ ΘΕΟΔΩΡΟΣ					9.000,00	9.000,00		
33-04-00-0004	ΚΑΚΟΥΡΑΣ ΑΘΑΝΑΣΙΟΣ					9.000,00	9.000,00		
33-90	ΕΠΙΤΑΓΕΣ ΕΙΣΠΡΑΚΤΕΣ (ΜΕΤΑΧΡΟΝΙΜΕΝΕΣ)					599,78	599,78		
33-90-00	ΕΠΙΤΑΓΕΣ ΕΙΣΠΡΑΚΤΕΣ					599,78	599,78		
33-90-00-0011	ΕΠΙΤΑΓΕΣ ΕΙΣΠΡΑΚΤΕΣ ΜΕΤΑΧΡ ΛΗΨΗΣ ΝΟΕΜΒΡΙΟΥ					599,78	599,78		
38	ΧΡΗΜΑΤΙΚΑ ΔΙΑΘΕΣΙΜΑ			94.734,28	68.323,36	232.765,36	177.584,06	55.181,28	
38-00	ΤΑΜΕΙΟ			74.734,28	66.734,94	152.205,58	132.441,71	19.763,87	
38-00-00	ΤΑΜΕΙΟ			74.734,28	66.734,94	152.205,58	132.441,71	19.763,87	
38-00-00-0000	ΤΑΜΕΙΟ			74.734,28	66.734,94	152.205,58	132.441,71	19.763,87	
38-03	ΚΑΤΑΘΕΣΕΙΣ ΟΧΕΩΣ ΣΕ ΔΡΧ.			20.000,00	1.598,42	80.599,78	45.142,37	35.417,41	
38-03-00	ΚΑΤΑΘΕΣΕΙΣ ΟΧΕΩΣ ΣΕ ΤΡΑΠΕΖΕΣ			20.000,00	1.598,42	80.599,78	45.142,37	35.417,41	
38-03-00-0000	ΚΑΤΑΘΕΣΕΙΣ ΟΧΕΩΣ Ε.Τ.Ε			20.000,00	1.598,42	80.599,78	45.142,37	35.417,41	
40	ΚΕΦΑΛΑΙΟ					60.000,00	120.000,00		60.000,00
40-00	ΚΑΤΑΒΟ ΜΕΤΟΧΙΚΟ ΚΕΦΑΛ ΚΟΙΝΩΝ ΜΕΤΟΧΩΝ					60.000,00	60.000,00		60.000,00
40-00-00	ΚΑΤΑΒΟ ΜΕΤΟΧΙΚΟ ΚΕΦΑΛΑΙΟ Κ.ΜΕΤΟΧΩΝ					60.000,00	60.000,00		60.000,00
40-00-00-0000	ΚΑΤΑΒΟ ΜΕΤΟΧΙΚΟ ΚΕΦΑΛΑΙΟ Κ.ΜΕΤΟΧΩΝ					60.000,00	60.000,00		60.000,00
40-02	ΟΦΕΙΛΟΜΕΝΟ ΜΕΤΟΧ ΚΕΦΑΛ ΚΟΙΝΩΝ ΜΕΤΟΧΩΝ					60.000,00	60.000,00		
40-02-00	ΟΦΕΙΛΟΜΕΝΟ ΜΕΤΟΧΙΚΟ ΚΕΦΑΛΑΙΟ Κ.ΜΕΤΟΧΩΝ					60.000,00	60.000,00		
40-02-00-0000	ΟΦΕΙΛΟΜΕΝΟ ΜΕΤΟΧΙΚΟ ΚΕΦΑΛΑΙΟ Κ.ΜΕΤΟΧΩΝ					60.000,00	60.000,00		
41	ΑΠΟΒΕΜ-ΔΙΑΦ ΑΝΑΠΡΟΣΑΡΜ-ΕΠΙΧΟΡ ΕΠΕΝΔΥΣ					59,76	59,76		59,76
41-02	ΤΑΚΤΙΚΟ ΑΠΟΒΕΜΑΤΙΚΟ					59,76	59,76		59,76
41-02-00	ΤΑΚΤΙΚΟ ΑΠΟΒΕΜΑΤΙΚΟ					59,76	59,76		59,76
41-02-00-0000	ΤΑΚΤΙΚΟ ΑΠΟΒΕΜΑΤΙΚΟ					59,76	59,76		59,76
50	ΠΡΟΜΗΘΕΥΤΕΣ			41.006,77	42.632,39	97.662,86	107.615,34	9.952,48	
50-00	ΠΡΟΜΗΘΕΥΤΕΣ ΕΙΣΤΕΡΙΚΟΥ			41.006,77	42.632,39	97.662,86	107.615,34	9.952,48	
50-00-00	ΠΡΟΜΗΘΕΥΤΕΣ ΕΙΣΤΕΡΙΚΟΥ			41.006,77	42.632,39	97.662,86	107.615,34	9.952,48	
50-00-00-0001	ΚΑΡΑΓΑΤΟΓΛΟΥ ΕΥΓΥΜΙΟΣ					500,00	500,00		
50-00-00-0003	ΣΑΡΑΝΤΗΣ ΚΩΝΙΝΟΣ					130,00	130,00		
50-00-00-0004	ΠΕΤΡΟΥ ΓΕΩΡΓΙΟΣ					5.000,00	5.000,00		
50-00-00-0005	ΗΛΙΑΔΗΣ ΙΩΑΝΝΗΣ					3.500,00	3.500,00		
50-00-00-0006	ΧΑΤΖΗΣ ΓΕΩΡΓΙΟΣ					2.975,00	2.975,00		
ΣΣ Μετοφώρα		0,00	0,00	262.836,54	260.881,88	723.566,04	717.493,56	76.084,72	70.012,24

Ισοζύγιο Λογιστικής
Κινήσεις από 01/12/2007 έως 31/12/2007

Κωδικός	Περιγραφή	Απογραφή		Κίνηση Περιόδου		Προσδευτικά		Υπόλοιπο	
		Χρέωση	Πιστωση	Χρέωση	Πιστωση	Χρέωση	Πιστωση	Χρέωση	Πιστωση
Από Μετοφορά		0,00	0,00	262.836,54	260.881,88	723.566,04	717.493,56	76.084,72	70.012,24
50-00-00-0007	ΓΕΠΤΖΙΔΗΣ ΛΑΖΑΡΟΣ					1.785,00	1.785,00		
50-00-00-0008	ΠΑΠΑΔΟΠΟΥΛΟΣ ΧΡΗΣΤΟΣ			2.000,00		8.000,00	8.000,00		
50-00-00-0009	MULTICHOISE AE					2.225,30	2.225,30		
50-00-00-0010	ΠΑΝΑΓΙΩΤΙΔΗΣ ΠΕΤΡΟΣ					476,00	476,00		
50-00-00-0011	ΣΑΡΑΪΔΟΥ ΕΛΕΝΗ					595,00	595,00		
50-00-00-0012	BOSCH AE			8.428,12	11.109,83	13.479,42	16.947,49		3.468,07
50-00-00-0013	SIEMENS AE			13.313,09	12.818,86	23.471,51	25.328,14		1.856,63
50-00-00-0014	WHIRLPOOL AE			7.014,18	7.848,28	12.464,38	14.388,52		1.924,14
50-00-00-0015	LG AE			9.344,88	9.948,92	17.075,62	19.779,26		2.703,64
50-00-00-0016	ΧΑΡΑΛΑΜΠΙΔΟΥ ΣΟΥΛΑΝΑ					666,40	666,40		
50-00-00-0017	ΚΩΣΤΟΠΟΥΛΟΣ ΑΛΕΞΑΝΔΡΟΣ			59,50	59,50	687,82	687,82		
50-00-00-0018	ΚΟΥΡΟΥΜΠΑΛΗΣ ΙΩΑΝΝΗΣ			200,00	200,00	600,00	600,00		
50-00-00-0019	ΤΡΙΑΝΤΑΦΥΛΛΙΔΗΣ ΓΕΩΡΓΙΟΣ			500,00	500,00	2.333,32	2.333,32		
50-00-00-0020	ΔΕΗ					351,41	351,41		
50-00-00-0022	ΣΕΠΕΚΙΩΔΗΣ Χ. ΝΙΚΟΛΑΟΣ					833,00	833,00		
50-00-00-0025	ΟΤΕ			147,00	147,00	147,00	147,00		
50-00-00-0026	ΕΛΛΗΝΙΚΟ ΔΗΜΟΣΙΟ ΦΙΛΥ					366,68	366,68		
53	ΠΙΣΤΩΤΕΣ ΔΙΑΦΟΡΩ			7.738,08	7.738,08	18.482,70	18.482,70		
53-00	ΑΠΟΛΟΧΕΣ ΠΡΟΣΩΠΙΚΟΥ ΠΛΗΡΩΤΕΣ			5.014,18	5.014,18	10.004,85	10.004,85		
53-00-00	ΑΠΟΛΟΧΕΣ ΠΡΟΣ. ΠΛΗΡ.			5.014,18	5.014,18	10.004,85	10.004,85		
53-00-00-0000	ΑΠΟΛΟΧΕΣ ΠΡΟΣΩΠΙΚΟΥ ΠΛΗΡΩΤΕΣ			5.014,18	5.014,18	10.004,85	10.004,85		
53-01	ΜΕΡΙΣΜΑΤΑ ΠΛΗΡΩΤΕΑ			1.135,48	1.135,48	1.135,48	1.135,48		
53-01-00	Α' ΜΕΡΙΣΜΑ ΣΤΟΥΣ ΜΕΤΟΧΟΥΣ			1.135,48	1.135,48	1.135,48	1.135,48		
53-01-00-0000	ΚΑΚΟΥΡΑ ΕΥΑΓΓΕΛΙΑ			397,42	397,42	397,42	397,42		
53-01-00-0001	ΜΑΝΑΣΙΔΗΣ ΣΠΥΡΟΣ			227,10	227,10	227,10	227,10		
53-01-00-0003	ΒΙΤΣΑ ΑΓΑΛΙΑ			170,32	170,32	170,32	170,32		
53-01-00-0004	ΚΑΚΟΥΡΑΣ ΑΘΑΝΑΣΙΟΣ			170,32	170,32	170,32	170,32		
53-90	ΕΠΙΤΑΓΕΣ ΠΛΗΡΩΤΕΣ (ΜΕΤΑΧΡΟΝΟΛΟΓΗΜΕΝΕΣ)			1.588,42	1.588,42	7.342,37	7.342,37		
53-90-00	ΕΠΙΤΑΓΕΣ ΠΛΗΡΩΤΕΣ			1.588,42	1.588,42	7.342,37	7.342,37		
53-90-00-0010	ΕΠΙΤΑΓΕΣ ΠΛΗΡΩΤΕΣ ΜΕΤΑΧΡ.ΛΗΞΗΣ ΟΚΤΩΒΡΙΟΥ					4.880,40	4.880,40		
53-90-00-0011	ΕΠΙΤΑΓΕΣ ΠΛΗΡΩΤΕΣ ΜΕΤΑΧΡ.ΛΗΞΗΣ ΝΟΕΜΒΡΙΟΥ					873,55	873,55		
53-90-00-0012	ΕΠΙΤΑΓΕΣ ΠΛΗΡΩΤΕΣ ΜΕΤΑΧΡ.ΛΗΞΗΣ ΔΕΚΕΜΒΡΙΟΥ			1.588,42	1.588,42	1.588,42	1.588,42		
54	ΥΠΟΧΡΕΩΣΕΙΣ ΑΠΟ ΦΟΡΟΥΣ - ΤΕΛΗ			19.496,82	25.901,61	51.365,36	54.320,13		2.954,77
54-00	ΦΟΡΟΣ ΠΡΟΣΤΙΓΜΕΝΗΣ ΑΞΙΑΣ			19.104,89	24.956,09	50.606,76	52.717,93		2.111,18
54-00-00	ΦΟΡΟΣ ΠΡΟΣΤΙΓΜΕΝΗΣ ΑΞΙΑΣ			5.651,20	14.730,98	16.842,16	16.842,16		2.111,18
54-00-00-0009	ΑΠΟΛΟΞΗ ΦΠΑ ΣΕΠΤΕΜΒΡΙΟΥ					5.844,46	5.844,46		
Σε Μετοφορά		0,00	0,00	290.071,44	284.521,57	793.414,10	790.296,39	76.084,72	72.967,01

Ισοζύγιο Λογιστικής
Κινήσεις από 01/12/2007 έως 31/12/2007

Κωδικός	Περιγραφή	Απογραφή		Κίνηση Περιόδου		Προοδευτικά		Υπόλοιπο	
		Χρέωση	Πιστωση	Χρέωση	Πιστωση	Χρέωση	Πιστωση	Χρέωση	Πιστωση
Από Μετοφώρα		0,00	0,00	230.071,44	284.521,57	793.414,10	799.236,39	76.084,72	72.967,01
54-00-00-0010	ΑΠΟΛΟΣΗ ΦΠΑ ΟΚΤΩΒΡΙΟΥ					5.336,50	5.336,50		
54-00-00-0011	ΑΠΟΛΟΣΗ ΦΠΑ ΝΟΕΜΒΡΙΟΥ					3.550,02	3.550,02		
54-00-00-0012	ΑΠΟΛΟΣΗ ΦΠΑ ΔΕΚΕΜΒΡΙΟΥ					2.111,18	2.111,18		2.111,18
54-00-20	ΦΠΑ ΕΙΣΡΟΩΝ ΕΜΠΟΡ. ΕΣΩΤΕΡ.			6.662,09	6.892,09	12.205,21	12.205,21		
54-00-20-0077	ΦΠΑ ΕΙΣΡΟΩΝ ΕΜΠΟΡ. ΕΣΩΤΕΡ. 19%			6.662,09	6.892,09	12.205,21	12.205,21		
54-00-28	ΦΠΑ ΕΙΣΡΟΩΝ ΠΑΓΙΩΝ ΣΤΟΙΧΕΙΩΝ					1.841,61	1.841,61		
54-00-28-0077	ΦΠΑ ΕΙΣΡΟΩΝ ΠΑΓΙΩΝ ΣΤΟΙΧΕΙΩΝ ΦΠΑ 19%					1.841,61	1.841,61		
54-00-29	ΦΠΑ ΕΞΟΔΩΝ-ΔΑΠΑΝΩΝ			160,72	160,72	3.031,44	3.031,44	0,00	
54-00-29-0076	ΦΠΑ ΕΞΟΔΩΝ-ΔΑΠΑΝΩΝ 9%					15,95	15,95		
54-00-29-0077	ΦΠΑ ΕΞΟΔΩΝ-ΔΑΠΑΝΩΝ 19%			160,72	160,72	3.015,49	3.015,49	0,00	
54-00-70	ΦΠΑ ΕΚΡΩΝ ΕΜΠΟΡ. ΕΙΣΩΤΕΡΙΚΟΥ			12.282,08	12.282,08	18.797,51	18.797,51		0,00
54-00-70-0077	ΦΠΑ ΕΚΡΩΝ ΕΜΠΟΡΕΥΜΑ ΕΙΣΩΤΕΡΙΚΟΥ 19%			12.282,08	12.282,08	18.797,51	18.797,51		0,00
54-04	ΦΟΡΟΙ - ΤΕΛΗ ΑΜΟΙΒΩΝ ΤΡΙΤΩΝ			100,00	100,00	366,68	366,68	200,00	
54-04-00	ΦΟΡΟΣ ΑΜΟΙΒΩΝ ΕΛΕΥΘ. ΕΠΑΓΓ.			100,00	100,00	366,68	366,68	200,00	
54-04-00-0000	ΦΟΡΟΣ ΑΜΟΙΒΩΝ ΕΛΕΥΘΕΡΩΝ ΕΠΑΓΓΕΛΜΑΤΙΩΝ			100,00	100,00	366,68	366,68	200,00	
54-07	ΦΟΡΟΣ ΕΙΣΟΔΗΜΑΤΟΣ ΦΟΡΟΛΟΓΗΤΩΝ ΚΕΡΔΩΝ			643,59	643,59	643,59	643,59	643,59	
54-07-00	ΦΟΡΟΣ ΕΙΣΟΔΗΜΑΤΟΣ ΦΟΡΟΛΟΓΗΤΩΝ ΚΕΡΔΩΝ			643,59	643,59	643,59	643,59	643,59	
54-07-00-0000	ΦΟΡΟΣ ΕΙΣΟΔΗΜΑΤΟΣ ΦΟΡΟΛΟΓΗΤΩΝ ΚΕΡΔΩΝ			643,59	643,59	643,59	643,59	643,59	
54-98	ΦΠΑ ΕΠΙΣΤΡΟΦΩΝ 19%			391,93	201,93	391,93	391,93		
54-98-20	ΦΠΑ ΕΠΙΣΤΡΟΦΩΝ 19%			391,93	201,93	391,93	391,93		
54-98-20-0077	ΦΠΑ ΕΠΙΣΤΡΟΦΩΝ 19%			391,93	201,93	391,93	391,93		
55	ΑΣΦΑΛΙΣΤΙΚΟΙ ΟΡΓΑΝΙΣΜΟΙ			2.014,59	3.117,71	3.126,47	6.244,18		3.117,71
55-00	ΔΙΔΥΜΑ ΚΟΙΝΩΝΙΚΩΝ ΑΣΦΑΛΙΣΕΩΝ (ΙΚΑ)			1.588,42	2.457,55	2.461,97	4.919,52		2.457,55
55-00-00	ΔΙΔΥΜΑ ΚΟΙΝ. ΑΣΦΑΛΙΣΕΩΝ(ΙΚΑ)			1.588,42	2.457,55	2.461,97	4.919,52		2.457,55
55-00-00-0000	ΙΚΑ ΛΟΓΑΡΙΑΣΜΟΣ ΤΡΕΧΟΥΣΑΣ ΚΙΝΗΣΗΣ			1.588,42	2.457,55	2.461,97	4.919,52		2.457,55
55-02	ΕΠΙΚΟΥΡΙΚΑ ΤΑΜΕΙΑ			426,17	660,16	664,50	1.324,66		660,16
55-02-00	ΕΠΙΚΟΥΡΙΚΑ ΤΑΜΕΙΑ			426,17	660,16	664,50	1.324,66		660,16
55-02-00-0000	ΕΠΙΚΟΥΡΙΚΑ ΤΑΜΕΙΑ ΤΕΛΕΚ			426,17	660,16	664,50	1.324,66		660,16
60	ΑΜΟΙΒΕΣ ΚΑΙ ΕΞΟΔΑ ΠΡΟΣΩΠΙΚΟΥ			8.131,69	16.249,03	16.249,03	16.249,03		
60-00	ΑΜΟΙΒΕΣ ΕΜΜΙΣΘΟΥ ΠΡΟΣΩΠΙΚΟΥ			6.327,00	12.637,47	12.637,47	12.637,47		
60-00-00	ΤΑΚΤΙΚΕΣ ΑΠΟΛΟΧΕΣ ΕΜΜΙΣΘΩΝ			4.094,37	10.404,84	10.404,84	10.404,84		
60-00-00-0000	ΤΑΚΤΙΚΕΣ ΑΠΟΛΟΧΕΣ ΕΜΜΙΣΘΟΥ ΠΡΟΣΩΠΙΚΟΥ			4.094,37	10.404,84	10.404,84	10.404,84		
60-00-03	ΔΩΡΑ ΕΟΡΤΩΝ ΕΜΜΙΣΘΟΥ ΠΡΟΣΩΠΙΚΟΥ			1.400,24	1.400,24	1.400,24	1.400,24		
60-00-03-0000	ΔΩΡΑ ΕΟΡΤΩΝ ΕΜΜΙΣΘΟΥ ΠΡΟΣΩΠΙΚΟΥ			1.400,24	1.400,24	1.400,24	1.400,24		
60-00-07	ΕΠΙΔΟΜΑΤΑ ΚΑΝΟΝΙΚΗΣ ΑΔΕΙΑΣ			832,39	832,39	832,39	832,39		
60-00-07-0000	ΕΠΙΔΟΜΑΤΑ ΚΑΝΟΝ. ΑΔΕΙΑΣ ΕΜΜΙΣΘ. ΠΡΟΣΩΠ.			832,39	832,39	832,39	832,39		
60-03	ΕΡΓΩΔΙΚΕΣ ΕΙΣΦΟΡ & ΕΠΙΒΑΡ. ΕΜΜΙΣ. ΠΡΟΣΩΠ.			1.804,69	3.611,56	3.611,56	3.611,56		
Σε Μετοφώρα		0,00	0,00	300.217,92	313.888,31	812.769,50	812.789,60	76.084,72	76.084,72

Ισοζύγιο Λογιστικής
Κινήσεις από 01/12/2007 έως 31/12/2007

Κωδικός	Περιγραφή	Απογραφή		Κίνηση Περιόδου		Προοδευτικά		Υπόλοιπο	
		Χρέωση	Πιστωση	Χρέωση	Πιστωση	Χρέωση	Πιστωση	Χρέωση	Πιστωση
Από Μετοφορά		0,00	0,00	300.217,92	313.888,31	812.789,60	812.789,60	76.084,72	76.084,72
60-03-00	ΕΡΓΟΔΟΤ.ΕΙΣΦΟΡ.ΙΚΑ			1.604,78	3.209,59	3.209,59	3.209,59		
60-03-00-0000	ΕΡΓΟΔΟΤ.ΕΙΣΦΟΡ.ΙΚΑ ΕΜΜΙΣΘ.ΠΡΟΣΩΠΙΚΟΥ			1.604,78	3.209,59	3.209,59	3.209,59		
60-03-02	ΕΡΓΟΔΟΤΙΚΕΣ ΕΙΣΦΟΡΕΣ ΤΑΜΕΙΩΝ ΕΠΙΚΟΥΡΙΚΗΣ ΑΣΦΑΛΙΣΕΩΣ			200,11	401,97	401,97	401,97		
60-03-02-0000	ΕΡΓΟΔΟΤΙΚΕΣ ΕΙΣΦΟΡΕΣ ΤΕΛΕΚ			200,11	401,97	401,97	401,97		
61	ΑΜΟΙΒΕΣ ΚΑΙ ΕΣΟΔΑ ΤΡΙΤΩΝ			672,26	3.457,11	3.457,11	3.457,11		
61-00	ΑΜΟΙΒ & ΕΣΟΔΑ ΥΠΟΚΕΙΜ ΣΕ ΠΑΡΑΚΡ Φ.ΕΙΣΔ			504,20	2.952,93	2.952,93	2.952,93		
61-00-00	ΑΜΟΙΒΕΣ & ΕΣΟΔΑ ΔΙΚΗΓΟΡΩΝ				600,00	600,00	600,00		
61-00-00-0001	ΑΜΟΙΒΕΣ & ΕΣΟΔΑ ΣΥΜΒΟΛΑΓΡΑΦΩΝ ΑΝΕΥ ΦΠΑ				600,00	600,00	600,00		
61-00-06	ΑΜΟΙΒΕΣ ΚΑΙ ΕΣΟΔΑ ΛΟΓΙΣΤΩΝ			504,20	2.352,93	2.352,93	2.352,93		
61-00-06-0077	ΑΜΟΙΒΕΣ ΚΑΙ ΕΣΟΔΑ ΛΟΓΙΣΤΩΝ ΦΠΑ 19%			504,20	2.352,93	2.352,93	2.352,93		
61-92	ΕΙΣΦ.ΥΠΕΡ ΤΡΙΤΩΝ ΓΙΑ ΕΛΕΥΘΕΡΟΥΣ ΕΠΑΓΓΕΛ			168,06	504,18	504,18	504,18		
61-92-01	ΕΙΣΦΟΡΕΣ Τ.Σ.Α.Υ. ΕΜΜΙΣΘΩΝ ΙΑΤΡΩΝ			168,06	504,18	504,18	504,18		
61-92-01-0077	ΑΜΟΙΒΕΣ ΣΥΝΕΡΓΕΙΩΝ ΚΑΘΑΡΙΣΜΟΥ ΚΤΙΡΙΩΝ ΦΠΑ 19%			168,06	504,18	504,18	504,18		
62	ΠΑΡΟΧΕΣ ΤΡΙΤΩΝ			1.673,52	6.608,98	6.608,98	6.608,98		
62-03	ΤΗΛΕΠΙΚΟΙΝΩΝΙΕΣ			173,52	273,52	273,52	273,52		
62-03-00	ΤΗΛΕΦΩΝΙΚΑ-ΤΗΛΕΓΡΑΦΙΚΑ			123,52	123,52	123,52	123,52		
62-03-00-0077	ΤΗΛΕΦΩΝΙΚΑ-ΤΗΛΕΓΡΑΦΙΚΑ ΦΠΑ 19%			123,52	123,52	123,52	123,52		
62-03-10	ΑΤΟΡΕΣ ΤΗΛΕΚΑΡΤΩΝ ΠΡΟΣ ΔΙΑΘΕΣΗ (ΠΝΟΜ. 147/1968/1993)			50,00	150,00	150,00	150,00		
62-03-10-0077	ΥΠΗΡΕΣΙΕΣ ΦΥΛΑΞΗΣ 19%			50,00	150,00	150,00	150,00		
62-04	ΕΝΟΙΚΙΑ			1.500,00	6.000,00	6.000,00	6.000,00		
62-04-01	ΕΝΟΙΚΙΑ ΚΤΙΡΙΩΝ-ΤΕΧΝΙΚΩΝ ΕΡΓΩΝ			1.500,00	6.000,00	6.000,00	6.000,00		
62-04-01-0000	ΕΝΟΙΚΙΑ ΚΤΙΡΙΩΝ-ΤΕΧΝΙΚΩΝ ΕΡΓΩΝ			1.500,00	6.000,00	6.000,00	6.000,00		
62-98	ΛΟΙΠΕΣ ΠΑΡΟΧΕΣ ΤΡΙΤΩΝ				335,46	335,46	335,46		
62-98-00	ΦΩΤΙΣΜΟΣ(ΠΑΛΗ ΗΛΕΚΤΡ.ΕΝΕΡΓΕΙΑΣ ΠΑΡΑΓΩΓΗΣ)				335,46	335,46	335,46		
62-98-00-0000	ΦΩΤΙΣΜΟΣ(ΠΑΛΗ ΗΛΕΚΤΡ.ΕΝΕΡΓΕΙΑΣ ΠΑΡΑΓΩΓΗΣ) ΑΝΕΥ ΦΠΑ				188,23	188,23	188,23		
62-98-00-0076	ΦΩΤΙΣΜΟΣ(ΠΑΛΗ ΗΛΕΚΤΡ.ΕΝΕΡΓΕΙΑΣ ΠΑΡΑΓΩΓΗΣ) ΦΠΑ 9%				177,23	177,23	177,23		
63	ΦΟΡΟΙ - ΤΕΛΗ			54,00	216,00	216,00	216,00		
63-98	ΔΙΑΦΟΡΟΙ ΦΟΡΟΙ - ΤΕΛΗ			54,00	216,00	216,00	216,00		
63-98-00	ΧΑΡΤΟΣΗΜΟ ΜΙΣΘΩΜΑΤΩΝ			54,00	216,00	216,00	216,00		
63-98-00-0000	ΧΑΡΤΟΣΗΜΟ ΜΙΣΘΩΜΑΤΩΝ			54,00	216,00	216,00	216,00		
64	ΔΙΑΦΟΡΑ ΕΣΟΔΑ			12.740,10	12.740,10	12.740,10	12.740,10		
64-00	ΕΣΟΔΑ ΜΕΤΑΦΟΡΩΝ			12.630,86	12.630,86	12.630,86	12.630,86		
64-00-00	ΕΣΟΔΑ ΚΙΝΗΣΗΣ ΙΔΙΟΚΤ.ΜΕΤΑΦ.ΜΕΣΩΝ			12.630,86	12.630,86	12.630,86	12.630,86		
64-00-00-0078	ΔΙΑΦΟΡΑ ΕΣΟΔΑ 19%			12.630,86	12.630,86	12.630,86	12.630,86		
64-07	ΕΝΤΥΠΑ ΚΑΙ ΓΡΑΦΙΚΗ ΥΛΗ				109,24	109,24	109,24		
Σε Μετοφορά		0,00	0,00	302.617,70	336.910,50	835.811,79	835.811,79	76.084,72	76.084,72

Ισοζύγιο Λογιστικής
Κινήσεις από 01/12/2007 έως 31/12/2007

Κωδικός	Περιγραφή	Απογραφή		Κίνηση Περιόδου		Προοδευτικά		Υπόλοιπο	
		Χρέωση	Πιστωση	Χρέωση	Πιστωση	Χρέωση	Πιστωση	Χρέωση	Πιστωση
Από Μετοφορά		0,00	0,00	302.617,70	336.910,50	835.811,79	835.811,79	76.084,72	76.084,72
64-07-03	ΓΡΑΦΙΚΗ ΥΛΗ & ΛΟΙΠΑ ΥΛΙΚΑ ΓΡΑΦΕΙΩΝ				109,24	109,24		109,24	
64-07-03-0077	ΓΡΑΦΙΚΗ ΥΛΗ & ΛΟΙΠΑ ΥΛΙΚΑ ΓΡΑΦΕΙΩΝ ΦΠΑ 19%				109,24	109,24		109,24	
66	ΑΠΟΣΒΕΣΕΙΣ ΠΛΗΘΩΝ ΣΤΟΙΧΕΙΩΝ ΕΝΙΣΘΜ ΣΤΟ ΛΕΙΤ. ΚΟΣΤΟΣ			3.094,72	3.094,72			3.094,72	
66-04	ΑΠΟΣΒΕΣΕΙΣ ΕΠΙΠΛΩΝ & ΛΟΙΠΟΥ ΕΞΟΠΛΙΣΜΟΥ			464,64	464,64			464,64	
66-04-00	ΑΠΟΣΒΕΣΕΙΣ ΕΠΙΠΛΩΝ			336,14	336,14			336,14	
66-04-00-0000	ΑΠΟΣΒΕΣΕΙΣ ΕΠΙΠΛΩΝ			336,14	336,14			336,14	
66-04-02	ΑΠΟΣΒΕΣΕΙΣ ΜΗΧΑΝΩΝ ΓΡΑΦΕΙΩΝ			33,50	33,50			33,50	
66-04-02-0000	ΑΠΟΣΒΕΣΕΙΣ ΜΗΧΑΝΩΝ ΓΡΑΦΕΙΩΝ			33,50	33,50			33,50	
66-04-03	ΑΠΟΣΒΕΣΕΙΣ ΗΛΕΚΤΡ. ΥΠΟΛ. & ΗΛΕΚΤΡ. ΣΥΓΚΡΟΤΗΜΑΤΩΝ			60,00	60,00			60,00	
66-04-03-0000	ΑΠΟΣΒΕΣΕΙΣ ΗΛΕΚΤΡ. ΥΠΟΛ. & ΗΛΕΚΤΡ. ΣΥΓΚΡΟΤΗΜΑΤΩΝ			60,00	60,00			60,00	
66-04-09	ΑΠΟΣΒΕΣΕΙΣ ΛΟΙΠΟΥ ΕΞΟΠΛΙΣΜΟΥ			35,00	35,00			35,00	
66-04-09-0000	ΑΠΟΣΒΕΣΕΙΣ ΛΟΙΠΟΥ ΕΞΟΠΛΙΣΜΟΥ			35,00	35,00			35,00	
66-05	ΑΠΟΣΒΕΣΕΙΣ ΑΚΙΝΗΤΟΠΟΙΗΣΕΩΝ & ΕΞΟΔ. ΠΟΛΥΕΤΟΥΣ			2.630,08	2.630,08			2.630,08	
66-05-10	ΑΠΟΣΒΕΣΕΙΣ ΕΞΟΔΩΝ ΞΕΝΩΝ ΞΕΝΩΝ ΚΑΙ ΠΡΩΤΗΣ ΕΓΚΑΤΑΣΤΑΣΕΩΣ			2.630,08	2.630,08			2.630,08	
66-05-10-0000	ΑΠΟΣΒΕΣΕΙΣ ΕΞΟΔΩΝ ΞΕΝΩΝ ΚΑΙ ΠΡΩΤΗΣ ΕΓΚΑΤΑΣΤΑΣΕΩΣ			2.630,08	2.630,08			2.630,08	
70	ΠΩΛΗΣΕΙΣ ΕΜΠΟΡΕΥΜΑΤΩΝ			98.936,97	64.644,17	98.936,97		98.936,97	0,00
70-00	ΠΩΛΗΣΕΙΣ ΕΜΠΟΡΕΥΜΑΤΩΝ ΕΣΩΤΕΡΙΚΟΥ ΧΩΡΟΥ			4.626,81	3.186,41	4.626,81		4.626,81	0,00
70-00-00	ΠΩΛΗΣΕΙΣ ΕΜΠΟΡΕΥΜΑΤΩΝ ΕΣΩΤΕΡΙΚΟΥ ΧΩΡΟΥ			4.626,81	3.186,41	4.626,81		4.626,81	0,00
70-00-00-0077	ΠΩΛΗΣ. ΕΜΠΟΡ. ΕΣΩΤΕΡ. ΧΩΡΟΥ ΦΠΑ 19%			4.626,81	3.186,41	4.626,81		4.626,81	0,00
70-03	ΛΙΑΝΙΚΕΣ ΠΩΛΗΣΕΙΣ ΕΜΠΟΡΕΥΜΑΤΩΝ ΕΣΩΤΕΡΙΚΟΥ			94.310,16	61.457,76	94.310,16		94.310,16	0,00
70-03-00	ΛΙΑΝΙΚΕΣ ΠΩΛΗΣΕΙΣ ΕΜΠΟΡΕΥΜΑΤΩΝ ΕΣΩΤΕΡΙΚΟΥ			94.310,16	61.457,76	94.310,16		94.310,16	0,00
70-03-00-0077	ΛΙΑΝΙΚΕΣ ΠΩΛΗΣΕΙΣ ΕΜΠΟΡΕΥΜΑΤΩΝ ΕΣΩΤΕΡΙΚΟΥ ΦΠΑ 19%			94.310,16	61.457,76	94.310,16		94.310,16	0,00
80	ΓΕΝΙΚΗ ΕΚΜΕΤΑΛΛΕΥΣΗ			192.950,88	192.950,88	192.950,88		192.950,88	
80-00	ΛΟΓΑΡΙΑΣΜΟΣ ΓΕΝΙΚΗΣ ΕΚΜΕΤΑΛΛΕΥΣΕΩΣ			106.380,17	106.380,17	106.380,17		106.380,17	
80-00-00	ΛΟΓΑΡΙΑΣΜΟΣ ΓΕΝΙΚΗΣ ΕΚΜΕΤΑΛΛΕΥΣΗΣ			106.380,17	106.380,17	106.380,17		106.380,17	
80-00-00-0000	ΛΟΓΑΡΙΑΣΜΟΣ ΓΕΝΙΚΗΣ ΕΚΜΕΤΑΛΛΕΥΣΗΣ			106.380,17	106.380,17	106.380,17		106.380,17	
80-01	ΜΙΚΤΑ ΑΠΟΤΕΛΕΣΜΑΤΑ ΕΚΜΕΤΑΛΛΕΥΣΕΩΣ			44.204,77	44.204,77	44.204,77		44.204,77	
80-01-00	ΜΙΚΤΑ ΑΠΟΤΕΛΕΣΜΑΤΑ ΕΚΜΕΤΑΛΛΕΥΣΗΣ			44.204,77	44.204,77	44.204,77		44.204,77	
80-01-00-0000	ΜΙΚΤΑ ΑΠΟΤΕΛΕΣΜΑΤΑ ΕΚΜΕΤΑΛΛΕΥΣΗΣ			44.204,77	44.204,77	44.204,77		44.204,77	
80-02	ΕΞΟΔΑ ΜΗ ΠΡΟΣΔΙΟΡ. ΤΩΝ ΜΙΚΤΩΝ ΑΠΟΤΕΛΕΣΜΑΤΩΝ			16.946,39	16.946,39	16.946,39		16.946,39	
80-02-00	ΕΞΟΔΑ ΔΙΟΙΚΗΤΙΚΗΣ ΛΕΙΤΟΥΡΓ.			16.946,39	16.946,39	16.946,39		16.946,39	
80-02-00-0000	ΕΞΟΔΑ ΔΙΟΙΚΗΤΙΚΗΣ ΛΕΙΤΟΥΡΓ.			16.946,39	16.946,39	16.946,39		16.946,39	
80-02-02	ΕΞΟΔΑ ΛΕΙΤΟΥΡΓ. ΔΙΑΘΕΣ.			25.419,55	25.419,55	25.419,55		25.419,55	
80-02-02-0000	ΕΞΟΔΑ ΛΕΙΤΟΥΡΓ. ΔΙΑΘΕΣ.			25.419,55	25.419,55	25.419,55		25.419,55	
Σε Μετοφορά		0,00	0,00	597.600,27	597.600,27	1.130.794,36	1.130.794,36	76.084,72	76.084,72

Ισοζύγιο Λογιστικής
Κινήσεις από 01/12/2007 έως 31/12/2007

Κωδικός	Περιγραφή	Απογραφή		Κίνηση Περιόδου		Προοδευτικά		Υπόλοιπο	
		Χρέωση	Πιστωση	Χρέωση	Πιστωση	Χρέωση	Πιστωση	Χρέωση	Πιστωση
Από Μετοφώρα		0,00	0,00	597.600,27	597.600,27	1.130.794,36	1.130.794,36	76.084,72	76.084,72
86	ΑΠΟΤΕΛΕΣΜΑΤΑ ΧΡΗΣΕΩΣ			130.775,48	130.775,48	130.775,48	130.775,48		
86-00	ΑΠΟΤΕΛΕΣΜΑΤΑ ΕΚΜΕΤΑΛΛΕΥΣΕΩΣ			86.570,71	86.570,71	86.570,71	86.570,71		
86-00-00	ΜΙΚΤΑ ΑΠΟΤΕΛΕΚΜΕΤΑΛΛΕΥΣΗΣ			44.204,77	44.204,77	44.204,77	44.204,77		
86-00-00-0000	ΜΙΚΤΑ ΑΠΟΤΕΛΕΚΜΕΤΑΛΛΕΥΣΗΣ			44.204,77	44.204,77	44.204,77	44.204,77		
86-00-02	ΕΣΟΔΑ ΔΙΟΙΚΗΤΙΚΗΣ ΛΕΙΤΟΥΡΓΙΑΣ			16.946,39	16.946,39	16.946,39	16.946,39		
86-00-02-0000	ΕΣΟΔΑ ΔΙΟΙΚΗΤΙΚΗΣ ΛΕΙΤΟΥΡΓΙΑΣ			16.946,39	16.946,39	16.946,39	16.946,39		
86-00-04	ΕΣΟΔΑ ΛΕΙΤΟΥΡΓ. ΔΙΑΘΕΣΗΣ			25.419,55	25.419,55	25.419,55	25.419,55		
86-00-04-0000	ΕΣΟΔΑ ΛΕΙΤΟΥΡΓ. ΔΙΑΘΕΣΗΣ			25.419,55	25.419,55	25.419,55	25.419,55		
86-99	ΚΑΘΑΡΑ ΑΠΟΤΕΛΕΣΜΑΤΑ ΧΡΗΣΕΩΣ			44.204,77	44.204,77	44.204,77	44.204,77		
86-99-00	ΚΑΘΑΡΑ ΑΠΟΤΕΛ. ΧΡΗΣΗΣ			44.204,77	44.204,77	44.204,77	44.204,77		
86-99-00-0000	ΚΑΘΑΡΑ ΑΠΟΤΕΛ. ΧΡΗΣΗΣ			44.204,77	44.204,77	44.204,77	44.204,77		
88	ΑΠΟΤΕΛΕΣΜΑΤΑ ΠΡΟΣ ΔΙΑΘΕΣΗ			4.321,25	4.321,25	4.321,25	4.321,25		
88-00	ΚΑΘΑΡΑ ΚΕΡΔΗ ΧΡΗΣΕΩΣ			1.838,83	1.838,83	1.838,83	1.838,83		
88-00-00	ΚΑΘΑΡΑ ΚΕΡΔΗ ΧΡΗΣΗΣ			1.838,83	1.838,83	1.838,83	1.838,83		
88-00-00-0000	ΚΑΘΑΡΑ ΚΕΡΔΗ ΧΡΗΣΗΣ			1.838,83	1.838,83	1.838,83	1.838,83		
88-08	ΦΟΡΟΣ ΕΙΣΟΔΗΜΑΤΟΣ			643,59	643,59	643,59	643,59		
88-08-00	ΦΟΡΟΣ ΕΙΣΟΔΗΜΑΤΟΣ			643,59	643,59	643,59	643,59		
88-08-00-0000	ΦΟΡΟΣ ΕΙΣΟΔΗΜΑΤΟΣ			643,59	643,59	643,59	643,59		
88-99	ΚΕΡΔΗ ΠΡΟΣ ΔΙΑΘΕΣΗ			1.838,83	1.838,83	1.838,83	1.838,83		
88-99-00	ΚΕΡΔΗ ΠΡΟΣ ΔΙΑΘΕΣΗ			1.838,83	1.838,83	1.838,83	1.838,83		
88-99-00-0000	ΚΕΡΔΗ ΠΡΟΣ ΔΙΑΘΕΣΗ			1.838,83	1.838,83	1.838,83	1.838,83		
Σύνολο Βαθμού 4		0,00	0,00	732.697,00	732.697,00	1.265.891,09	1.265.891,09	76.084,72	76.084,72
Σύνολο Βαθμού 3		0,00	0,00	732.697,00	732.697,00	1.265.891,09	1.265.891,09	76.084,72	76.084,72
Σύνολο Βαθμού 2		0,00	0,00	732.697,00	732.697,00	1.265.891,09	1.265.891,09	76.084,72	76.084,72
Σύνολο Βαθμού 1		0,00	0,00	732.697,00	732.697,00	1.265.891,09	1.265.891,09	76.084,72	76.084,72

7.3.2 ΤΡΙΤΟΒΑΘΜΙΟΣ

σελ. 1

Εταιρεία: ΗΛΕΚΤΡΟΜΑΡΚΕΤ Α.Ε.

Ισοζύγιο Λογιστικής Κινήσεις από 01/12/2007 έως 31/12/2007

Κωδικός Από Μεταφορά	Περιγραφή	Απογραφή		Κίνηση Περιόδου		Προσδευτικά		Υπολοιπο	
		Χρέωση	Πιστωση	Χρέωση	Πιστωση	Χρέωση	Πιστωση	Χρέωση	Πιστωση
12	ΜΗΧΗΛΑ-ΤΕΧΝ.ΕΓΚΑΤ.-ΛΟΙΠ ΜΗΧΗΚΟΣ ΕΞΟΓΛΙΣ	0,00	0,00	0,00	0,00	700,00	35,00	0,00	665,00
12-06	ΛΟΙΠΟΣ ΜΗΧΑΝΙΚΟΣ ΕΞΟΓΛ					700,00	35,00		665,00
12-06-01	ΛΟΙΠΟΣ ΜΗΧΑΝΙΚΟΣ ΕΞΟΓΛ ΑΓΟΡΕΣ					700,00	35,00		665,00
14	ΕΠΙΠΛΑ ΚΑΙ ΛΟΙΠΟΣ ΕΞΟΓΛΙΣΜΟΣ			464,64	894,28	9.057,33	894,28		8.163,05
14-00	ΕΠΙΠΛΑ			336,14	336,14	6.722,69	336,14		6.386,55
14-00-01	ΑΓΟΡΕΣ ΕΠΙΠΛΩΝ			336,14	336,14	6.722,69	336,14		6.386,55
14-02	ΜΗΧΑΝΕΣ ΓΡΑΦΕΙΟΥ			33,50	33,50	670,00	33,50		636,50
14-02-01	ΜΗΧΑΝΕΣ ΓΡΑΦΕΙΟΥ ΑΓΟΡΕΣ			33,50	33,50	670,00	33,50		636,50
14-03	Η/Υ ΚΑΙ ΗΛΕΚΤΡΟΝΙΚΑ ΣΥΓΚΡΟΤΗΜΑΤΑ			60,00	60,00	1.200,00	60,00		1.140,00
14-03-01	Η/Υ ΚΑΙ ΗΛΕΚΤΡΟΝΙΚΑ ΣΥΓΚΡΟΤΗΜΑΤΑ ΑΓΟΡΕΣ			60,00	60,00	1.200,00	60,00		1.140,00
14-59	ΑΠΟΣΒ. ΕΠΙΠΛΑ & ΑΠΟΣΒ. ΛΟΙΠΟΣ ΕΞΟΓΛ.			464,64	464,64	464,64	464,64		
14-59-00	ΑΠΟΣΒΕΣΜΕΝΑ ΕΠΙΠΛΑ			336,14	336,14	336,14	336,14		
14-59-02	ΑΠΟΣΒΕΣΜΕΝΕΣ ΜΗΧΑΝΕΣ ΓΡΑΦΕΙΩΝ			33,50	33,50	33,50	33,50		
14-59-03	ΑΠΟΣΒΕΣΜΕΝΟΙ ΗΛΕΚΤΡ.ΥΠΟΛΟΓ. & ΗΛΕΚ.ΣΥΓΚΡ			60,00	60,00	60,00	60,00		
14-59-09	ΑΠΟΣΒΕΣΜ.ΛΟΙΠΟΣ ΕΞΟΓΛΙΣΜΟΣ			35,00	35,00	35,00	35,00		
16	ΑΣΩΜ. ΑΚΙΝΗΤ. & ΕΞΟΔΑ ΠΟΛΥΤΟΥΣ ΑΠΟΣΒ.			2.630,08	5.260,16	5.260,16	5.260,16		
16-10	ΕΞΟΔΑ ΠΑΡΥΣΕΩΣ & ΠΡΩΤΗΣ ΕΓΚΑΤΑΣΤΑΣΕΩΣ			2.230,08	2.230,08	2.230,08	2.230,08		
16-10-00	ΕΞΟΔΑ ΠΑΡΥΣΕΩΣ & ΠΡΩΤΗΣ ΕΓΚΑΤΑΣΤΑΣΗΣ			2.230,08	2.230,08	2.230,08	2.230,08		
16-17	ΕΞΟΔΑ ΑΝΑΛΙΟΡΓΑΝΩΣΕΩΣ			400,00	400,00	400,00	400,00		
16-17-01	ΕΞΟΔΑ ΑΝΑΛΙΟΡΓΑΝΩΣΕΩΣ ΑΓΟΡΕΣ			400,00	400,00	400,00	400,00		
16-59	ΑΠΟΣΒ.ΑΣΩΜ ΑΚΙΝ & ΑΠΟΣΒ ΕΞ ΠΟΛΥΤΟΥΣ ΑΠΟΣΒΕΣΕΩΝ			2.630,08	2.630,08	2.630,08	2.630,08		
16-59-10	ΑΠΟΣΒΕΣΜ.ΕΞΟΔΑ ΠΑΡΥΣΗΣ & ΠΡΩΤ.ΕΓΚΑΤΑΣΤ.			2.630,08	2.630,08	2.630,08	2.630,08		
18	ΣΥΜΕΤΟΧΕΣ ΚΑΙ ΛΟΙΠΕΣ ΜΑΚΡΟΠΡΟΘΕΣΜΕΣ ΑΠΑΙΤΗΣΕΙΣ			3.000,00		3.000,00		3.000,00	
18-11	ΔΟΣΜΕΝΕΣ ΕΓΓΥΗΣΕΙΣ			3.000,00		3.000,00		3.000,00	
18-11-00	ΔΟΣΜΕΝΕΣ ΕΓΓΥΗΣΕΙΣ			3.000,00		3.000,00		3.000,00	
20	ΕΜΠΟΡΕΥΜΑΤΑ			44.569,80	65.301,00	73.744,20	66.301,00		7.443,20
20-00	ΕΜΠΟΡΕΥΜΑΤΑ			42.507,00	64.238,20	71.681,40	64.238,20		7.443,20
20-00-00	ΑΓΟΡΕΣ ΧΡΗΣΕΩΣ ΕΙΣΠΕΡΙΚΟΥ			35.063,80	64.238,20	64.238,20	64.238,20		
20-00-02	ΑΠΟΘΕΜΑΤΑ ΑΠΟΓΡΑΦΗΣ ΑΓΕΩΣ			7.443,20		7.443,20		7.443,20	
20-56	ΕΚΠΤΩΣΕΙΣ-ΕΠΙΣΤΡ.ΑΓΟΡΩΝ ΕΜΠΟΡ.			2.062,80	1.062,80	2.062,80	2.062,80		
20-56-00	ΕΚΠΤΩΣΕΙΣ-ΕΠΙΣΤΡ.ΑΓΟΡΩΝ ΕΜΠΟΡ.			2.062,80	1.062,80	2.062,80	2.062,80		
30	ΠΕΛΑΤΕΣ			76.926,25	75.294,06	117.734,48	116.102,29		1.632,19
30-00	ΠΕΛΑΤΕΣ ΕΙΣΠΕΡΙΚΟΥ			76.926,25	75.294,06	117.734,48	116.102,29		1.632,19
30-00-00	ΠΕΛΑΤΕΣ ΕΙΣΠΕΡΙΚΟΥ			3.791,82	3.464,67	5.505,90	5.178,75		327,15
30-00-01	ΠΕΛΑΤΕΣ ΕΙΣΠΕΡΙΚΟΥ ΜΑΝΙΚΗΣ			73.134,43	71.829,39	112.228,58	110.923,54		1.305,04
31	ΓΡΑΜΜΑΤΙΑ ΕΙΣΠΡΑΚΤΕΑ			2.504,72	3.081,87	3.081,87	3.081,87		
31-00	ΓΡΑΜΜΑΤΙΑ ΣΤΟ ΧΑΡΤΟΦΥΛΑΚΙΟ			1.367,79	1.944,94	1.944,94	1.944,94		
Σε Μεταφορά		0,00	0,00	127.095,49	149.866,37	212.578,04	191.674,60		20.903,44
									0,00

Ισοζύγιο Λογιστικής
Κινήσεις από 01/12/2007 έως 31/12/2007

Κωδικός	Περιγραφή	Απογραφή		Κίνηση Περιόδου		Προσδεδυτικά		Υπόλοιπο	
		Χρέωση	Πιστωση	Χρέωση	Πιστωση	Χρέωση	Πιστωση	Χρέωση	Πιστωση
Από Μετοφορά		0,00	0,00	127.095,49	149.866,37	212.578,04	181.674,60	20.903,44	0,00
31-00-00	ΓΡΑΜΜΑΤΙΑ ΣΤΟ ΧΑΡΤΟΦΥΛΑΚΙΟ			1.367,79	1.944,94	1.944,94	1.944,94		
31-04	ΓΡΑΜΜΑΤΙΑ ΜΕΤΑΒΙΒΑΣΜΕΝΑ ΣΕ ΤΡΙΤΟΥΣ			1.136,93	1.136,93	1.136,93	1.136,93		
31-04-01	ΓΡΑΜΜΑΤΙΑ ΜΕΤΑΒΙΒΑΣΜΕΝΑ ΣΕ ΤΡΙΤΟΥΣ			1.136,93	1.136,93	1.136,93	1.136,93		
33	ΧΡΕΩΣΤΕΣ ΔΙΑΦΟΡΩ					120.599,78	120.599,78		
33-03	ΜΕΤΟΧΟΙ ΛΙΣΤΟΣ ΚΑΛΥΨΕΩΣ ΚΕΦΑΛΑΙΟΥ					60.000,00	60.000,00		
33-03-00	ΜΕΤΟΧΟΙ ΛΙΣΤΟΣ ΚΑΛΥΨΕΩΣ ΚΕΦΑΛΑΙΟΥ					60.000,00	60.000,00		
33-04	ΟΦΕΙΛΟΜΕΝΟ ΚΕΦΑΛΑΙΟ					60.000,00	60.000,00		
33-04-00	ΟΦΕΙΛΟΜΕΝΟ ΚΕΦΑΛΑΙΟ					60.000,00	60.000,00		
33-90	ΕΠΙΤΑΓΕΣ ΕΣΤΡΑΚΤΕΣ (ΜΕΤΑΧΡΟΝΙΜΕΝΕΣ)					599,78	599,78		
33-90-00	ΕΠΙΤΑΓΕΣ ΕΣΤΡΑΚΤΕΣ					599,78	599,78		
38	ΧΡΗΜΑΤΙΚΑ ΔΙΑΒΑΣΙΜΑ			94.734,28	69.323,36	232.765,36	177.584,08	56.181,28	
38-00	ΤΑΜΕΙΟ			74.734,28	66.734,94	192.205,58	132.441,71	19.763,87	
38-00-00	ΤΑΜΕΙΟ			74.734,28	66.734,94	192.205,58	132.441,71	19.763,87	
38-03	ΚΑΤΑΘΕΣΕΙΣ ΟΥΔΕΣ ΣΕ ΔΡΧ.			20.000,00	1.598,42	80.559,78	45.142,37	35.417,41	
38-03-00	ΚΑΤΑΘΕΣΕΙΣ ΟΥΔΕΣ ΣΕ ΤΡΑΠΕΖΕΣ			20.000,00	1.598,42	80.559,78	45.142,37	35.417,41	
40	ΚΕΦΑΛΑΙΟ					60.000,00	120.000,00		60.000,00
40-00	ΚΑΤΑΒΙΝΟ ΜΕΤΟΧΙΚΟ ΚΕΦΑΛ ΚΟΙΝΩΝ ΜΕΤΟΧΩΝ					60.000,00	60.000,00		60.000,00
40-00-00	ΚΑΤΑΒΙΝΟ ΜΕΤΟΧΙΚΟ ΚΕΦΑΛΑΙΟ Κ.ΜΕΤΟΧΩΝ					60.000,00	60.000,00		60.000,00
40-02	ΟΦΕΙΛΟΜΕΝΟ ΜΕΤΟΧ ΚΕΦΑΛ ΚΟΙΝΩΝ ΜΕΤΟΧΩΝ					60.000,00	60.000,00		
40-02-00	ΟΦΕΙΛΟΜΕΝΟ ΜΕΤΟΧΙΚΟ ΚΕΦΑΛΑΙΟ Κ.ΜΕΤΟΧΩΝ					60.000,00	60.000,00		
41	ΑΠΟΒΗΜ-ΔΙΑΦ ΑΝΑΠΡΟΣΑΡΜ-ΕΠΙΧΟΡ ΕΠΕΝΔΥΣ				59,76		59,76		59,76
41-02	ΤΑΚΤΙΚΟ ΑΠΟΒΕΜΑΤΙΚΟ				59,76		59,76		59,76
41-02-00	ΤΑΚΤΙΚΟ ΑΠΟΒΕΜΑΤΙΚΟ				59,76		59,76		59,76
50	ΠΡΟΜΗΘΕΥΤΕΣ			41.006,77	42.632,39	97.662,86	107.615,34		9.952,48
50-00	ΠΡΟΜΗΘΕΥΤΕΣ ΕΣΤΕΡΙΚΟΥ			41.006,77	42.632,39	97.662,86	107.615,34		9.952,48
50-00-00	ΠΡΟΜΗΘΕΥΤΕΣ ΕΣΤΕΡΙΚΟΥ			41.006,77	42.632,39	97.662,86	107.615,34		9.952,48
53	ΠΙΣΤΩΤΕΣ ΔΙΑΦΟΡΩ			7.739,08	7.739,08	18.482,70	18.482,70		
53-00	ΑΠΟΛΥΣΕΣ ΠΡΟΣΩΠΙΚΟΥ ΠΑΗΡΩΤΕΣ			5.014,18	5.014,18	10.004,85	10.004,85		
53-00-00	ΑΠΟΛΥΣΕΣ ΠΡΟΣ ΠΑΗΡ.			5.014,18	5.014,18	10.004,85	10.004,85		
53-01	ΜΕΡΙΣΜΑΤΑ ΠΑΗΡΩΤΕΑ			1.135,48	1.135,48	1.135,48	1.135,48		
53-01-00	Α' ΜΕΡΙΣΜΑ ΣΤΟΥΣ ΜΕΤΟΧΟΥΣ			1.135,48	1.135,48	1.135,48	1.135,48		
53-90	ΕΠΙΤΑΓΕΣ ΠΑΗΡΩΤΕΣ (ΜΕΤΑΧΡΟΝΟΛΟΓΗΜΕΝΕΣ)			1.588,42	1.588,42	7.342,37	7.342,37		
53-90-00	ΕΠΙΤΑΓΕΣ ΠΑΗΡΩΤΕΣ			1.588,42	1.588,42	7.342,37	7.342,37		
54	ΥΠΟΧΡΕΩΣΕΙΣ ΑΠΟ ΦΟΡΟΥΣ - ΤΕΛΗ			19.496,82	25.901,61	51.365,36	54.320,13		2.964,77
54-00	ΦΟΡΟΣ ΠΡΟΣΤΙΘΕΜΕΝΗΣ ΑΞΙΑΣ			19.104,89	24.956,09	50.606,76	52.717,93		2.111,18
54-00-00	ΦΟΡΟΣ ΠΡΟΣΤΙΘΕΜΕΝΗΣ ΑΞΙΑΣ			19.104,89	24.956,09	50.606,76	52.717,93		2.111,18
54-00-20	ΦΠΑ ΕΙΣΡΟΩΝ ΕΜΠΟΡ ΕΣΩΤΕΡ.			6.662,09	6.662,09	12.205,21	12.205,21		
ΣΣ Μετοφορά		0,00	0,00	290.071,44	284.521,57	793.414,10	790.296,39	76.084,72	72.967,01

Ισοζύγιο Λογιστικής
Κινήσεις από 01/12/2007 έως 31/12/2007

Κωδικός	Περιγραφή	Απογραφή		Κίνηση Περιόδου		Προσδευτικά		Υπόλοιπο	
		Χρέωση	Πιστωση	Χρέωση	Πιστωση	Χρέωση	Πιστωση	Χρέωση	Πιστωση
Από Μετοφορά		0,00	0,00	290.071,44	284.521,57	793.414,10	790.296,39	76.084,72	72.967,01
54-00-28	ΦΠΑ ΕΙΣΡΟΔΩΝ ΠΑΤΩΝ ΣΤΟΙΧΕΙΩΝ					1.841,61		1.841,61	
54-00-29	ΦΠΑ ΕΣΟΔΩΝ-ΔΑΠΑΝΩΝ			160,72	160,72	3.031,44		3.031,44	0,00
54-00-70	ΦΠΑ ΕΚΡΟΩΝ ΕΜΠΟΡΕΥΣΙΩΤΗΡΙΚΟΥ			12.282,08	12.282,08	18.797,51		18.797,51	0,00
54-04	ΦΟΡΟΙ - ΤΕΛΗ ΑΜΟΙΒΩΝ ΤΡΙΤΩΝ				100,00	366,68		566,68	200,00
54-04-00	ΦΟΡΟΣ ΑΜΟΙΒΩΝ ΕΛΕΥΘ. ΕΠΑΓΓ.				100,00	366,68		566,68	200,00
54-07	ΦΟΡΟΣ ΕΙΣΟΔΗΜΑΤΟΣ ΦΟΡΟΛΟΓΗΤΕΩΝ ΚΕΡΔΩΝ				643,59			643,59	643,59
54-07-00	ΦΟΡΟΣ ΕΙΣΟΔΗΜΑΤΟΣ ΦΟΡΟΛΟΓΗΤΕΩΝ ΚΕΡΔΩΝ				643,59			643,59	643,59
54-98	ΦΠΑ ΕΠΙΣΤΡΟΦΩΝ 19%			391,93	201,93	391,93		391,93	
54-98-20	ΦΠΑ ΕΠΙΣΤΡΟΦΩΝ 19%			391,93	201,93	391,93		391,93	
55	ΑΣΦΑΛΙΣΤΙΚΟΙ ΟΡΓΑΝΙΣΜΟΙ			2.014,59	3.117,71	3.126,47		6.244,16	3.117,71
55-00	ΙΔΡΥΜΑ ΚΟΙΝΩΝΙΚΩΝ ΑΣΦΑΛΙΣΕΩΝ (ΙΚΑ)			1.588,42	2.457,55	2.461,97		4.919,52	2.457,55
55-00-00	ΙΔΡΥΜΑ ΚΟΙΝ.ΑΣΦΑΛΙΣΕΩΝ(ΙΚΑ)			1.588,42	2.457,55	2.461,97		4.919,52	2.457,55
55-02	ΕΠΙΚΟΥΡΙΚΑ ΤΑΜΕΙΑ			426,17	660,16	664,50		1.324,66	660,16
55-02-00	ΕΠΙΚΟΥΡΙΚΑ ΤΑΜΕΙΑ			426,17	660,16	664,50		1.324,66	660,16
60	ΑΜΟΙΒΕΣ ΚΑΙ ΕΣΟΔΑ ΠΡΟΣΩΠΙΚΟΥ			8.131,89	16.249,03	16.249,03		16.249,03	
60-00	ΑΜΟΙΒΕΣ ΕΜΜΙΣΘΟΥ ΠΡΟΣΩΠΙΚΟΥ			6.327,00	12.637,07	12.637,47		12.637,47	
60-00-00	ΤΑΧΤΙΚΕΣ ΑΠΟΛΥΧΕΣ ΕΜΜΙΣΘΩΝ			4.094,37	10.404,84	10.404,84		10.404,84	
60-00-03	ΔΩΡΑ ΕΟΡΤΩΝ ΕΜΜΙΣΘΟΥ ΠΡΟΣΩΠΙΚΟΥ			1.400,24	1.400,24	1.400,24		1.400,24	
60-00-07	ΕΠΙΔΟΜΑΤΑ ΚΑΝΟΝΙΚΗΣ ΑΔΕΙΑΣ			832,39	832,39	832,39		832,39	
60-03	ΕΡΓΟΔΟΤΕΣ ΕΙΣΦΟΡ & ΕΠΙΒΑΡ ΕΜΜΙΣ ΠΡΟΣΩΠ			1.804,89	3.611,56	3.611,56		3.611,56	
60-03-00	ΕΡΓΟΔΟΤΕΣ ΕΙΣΦΟΡ ΙΚΑ			1.604,78	3.209,59	3.209,59		3.209,59	
60-03-02	ΕΡΓΟΔΟΤΙΚΕΣ ΕΙΣΦΟΡΕΣ ΤΑΜΕΙΩΝ ΕΠΙΚΟΥΡΙΚΗΣ ΑΣΦΑΛΙΣΕΩΣ			200,11	401,97	401,97		401,97	
61	ΑΜΟΙΒΕΣ ΚΑΙ ΕΣΟΔΑ ΤΡΙΤΩΝ			672,26	3.457,11	3.457,11		3.457,11	
61-00	ΑΜΟΙΒ & ΕΣΟΔΑ ΥΠΟΚΕΙΜ ΣΕ ΠΑΡΑΚΡ Φ ΕΙΣΩΔ			504,20	2.952,93	2.952,93		2.952,93	
61-00-00	ΑΜΟΙΒΕΣ & ΕΣΟΔΑ ΔΙΚΗΓΩΡΩΝ				600,00	600,00		600,00	
61-00-06	ΑΜΟΙΒΕΣ ΚΑΙ ΕΣΟΔΑ ΛΟΓΙΣΤΩΝ			504,20	2.352,93	2.352,93		2.352,93	
61-92	ΕΙΣΦ ΥΠΕΡ ΤΡΙΤΩΝ ΓΙΑ ΕΛΕΥΘΕΡΟΥΣ ΕΠΑΓΓΕΛ			168,06	504,18	504,18		504,18	
61-92-01	ΕΙΣΦΟΡΕΣ Τ.Σ.Α.Υ. ΕΜΜΙΣΘΩΝ ΙΑΤΡΩΝ			168,06	504,18	504,18		504,18	
62	ΠΑΡΟΧΕΣ ΤΡΙΤΩΝ			1.673,52	6.608,98	6.608,98		6.608,98	
62-03	ΤΗΛΕΠΙΚΟΙΝΩΝΙΕΣ			173,52	273,52	273,52		273,52	
62-03-00	ΤΗΛΕΦΩΝΙΚΑ-ΤΗΛΕΓΡΑΦΙΚΑ			123,52	123,52	123,52		123,52	
62-03-10	ΑΙΤΟΥΣ ΤΗΛΕΚΑΡΤΩΝ ΠΡΟΣ ΔΙΑΘΕΣΗ (ΓΝΩΜ. 147/1968/1993)			50,00	150,00	150,00		150,00	
62-04	ΕΝΟΙΚΙΑ			1.500,00	6.000,00	6.000,00		6.000,00	
62-04-01	ΕΝΟΙΚΙΑ ΚΤΙΡΙΩΝ-ΤΕΧΝΙΚΩΝ ΕΡΓΩΝ			1.500,00	6.000,00	6.000,00		6.000,00	
62-98	ΛΟΙΠΕΣ ΠΑΡΟΧΕΣ ΤΡΙΤΩΝ				335,46	335,46		335,46	
62-98-00	ΦΩΤΙΣΜΟΣ(ΠΑΛΗΗ ΗΛΕΚΤΡ. ΕΝΕΡΓΕΙΑΣ ΠΑΡΑΔΩΓΗΣ)				335,46	335,46		335,46	
Σε Μετοφορά		0,00	0,00	302.563,70	323.954,40	822.855,69	822.855,69	76.084,72	76.084,72

Ισοζύγιο Λογιστικής
Κινήσεις από 01/12/2007 έως 31/12/2007

Κωδικός	Περιγραφή	Απογραφή		Κίνηση Περιόδου		Προοδευτικά		Υπόλοιπο	
		Χρέωση	Πιστωση	Χρέωση	Πιστωση	Χρέωση	Πιστωση	Χρέωση	Πιστωση
Από Μετοφορά		0,00	0,00	302.563,70	323.954,40	822.855,69	822.855,69	76.084,72	76.084,72
63	ΦΟΡΟΙ - ΤΕΛΗ			54,00	216,00	216,00	216,00	216,00	216,00
63-98	ΔΙΑΦΟΡΟΙ ΦΟΡΟΙ - ΤΕΛΗ			54,00	216,00	216,00	216,00	216,00	216,00
63-98-00	ΧΑΡΤΟΝΟ ΜΙΣΘΩΜΑΤΩΝ			54,00	216,00	216,00	216,00	216,00	216,00
64	ΔΙΑΦΟΡΑ ΕΞΟΔΑ			12.740,10	12.740,10	12.740,10	12.740,10	12.740,10	12.740,10
64-00	ΕΞΟΔΑ ΜΕΤΑΦΟΡΩΝ			12.630,86	12.630,86	12.630,86	12.630,86	12.630,86	12.630,86
64-00-00	ΕΞΟΔΑ ΚΙΝΗΣΗΣ ΙΔΙΟΚΤ.ΜΕΤΑΦ.ΜΕΣΩΝ			12.630,86	12.630,86	12.630,86	12.630,86	12.630,86	12.630,86
64-07	ΕΝΤΥΠΑ ΚΑΙ ΓΡΑΦΙΚΗ ΥΛΗ			109,24	109,24	109,24	109,24	109,24	109,24
64-07-03	ΓΡΑΦΙΚΗ ΥΛΗ & ΛΟΙΠΑ ΥΛΙΚΑ ΓΡΑΦΕΙΩΝ			109,24	109,24	109,24	109,24	109,24	109,24
66	ΑΠΟΣΒΕΣΕΙΣ ΠΑΓΙΩΝ ΣΤΟΙΧΕΙΩΝ ΕΝΣΩΜ. ΣΤΟ ΛΕΠΤ. ΚΟΣΤΟΣ			3.094,72	3.094,72	3.094,72	3.094,72	3.094,72	3.094,72
66-04	ΑΠΟΣΒΕΣΕΙΣ ΕΠΙΠΛΩΝ & ΛΟΙΠΟΥ ΕΞΟΤΙΣΜΟΥ			464,64	464,64	464,64	464,64	464,64	464,64
66-04-00	ΑΠΟΣΒΕΣΕΙΣ ΕΠΙΠΛΩΝ			336,14	336,14	336,14	336,14	336,14	336,14
66-04-02	ΑΠΟΣΒΕΣΕΙΣ ΜΗΧΑΝΩΝ ΓΡΑΦΕΙΩΝ			33,50	33,50	33,50	33,50	33,50	33,50
66-04-03	ΑΠΟΣΒΕΣΕΙΣ ΗΛΕΚΤΡ.ΥΠΟΛ. & ΗΛΕΚΤΡ.ΣΥΓΚΡΟΤΗΜΑΤΩΝ			60,00	60,00	60,00	60,00	60,00	60,00
66-04-09	ΑΠΟΣΒΕΣΕΙΣ ΛΟΙΠΟΥ ΕΞΟΤΙΣΜΟΥ			35,00	35,00	35,00	35,00	35,00	35,00
66-05	ΑΠΟΣΒ. ΑΙΩΜΑΤ. ΑΚΙΝΗΤΟΠΟΙΗΣΕΩΝ & ΕΞΟΔ. ΠΟΛΥΤΟΥΣ			2.630,08	2.630,08	2.630,08	2.630,08	2.630,08	2.630,08
66-05-10	ΑΠΟΣΒΕΣΕΙΣ ΕΞΟΔΩΝ ΙΔΡΥΣΕΩΣ ΚΑΙ ΠΡΩΤΗΣ ΕΓΚΑΤΑΣΤΑΣΕΩΣ			2.630,08	2.630,08	2.630,08	2.630,08	2.630,08	2.630,08
70	ΠΩΛΗΣΕΙΣ ΕΜΠΟΡΕΥΜΑΤΩΝ			98.936,97	64.644,17	98.936,97	98.936,97	0,00	0,00
70-00	ΠΩΛΗΣΕΙΣ ΕΜΠΟΡΕΥΜΑΤΩΝ ΕΣΩΤΕΡΙΚΟΥ ΧΩΡΟΥ			4.626,81	3.186,41	4.626,81	4.626,81	0,00	0,00
70-00-00	ΠΩΛΗΣΕΙΣ ΕΜΠΟΡΕΥΜΑΤΩΝ ΕΣΩΤΕΡΙΚΟΥ ΧΩΡΟΥ			4.626,81	3.186,41	4.626,81	4.626,81	0,00	0,00
70-03	ΛΙΑΝΙΚΕΣ ΠΩΛΗΣΕΙΣ ΕΜΠΟΡΕΥΜΑΤΩΝ ΕΣΩΤΕΡΙΚΟΥ			94.310,16	61.457,76	94.310,16	94.310,16	0,00	0,00
70-03-00	ΛΙΑΝΙΚΕΣ ΠΩΛΗΣΕΙΣ ΕΜΠΟΡΕΥΜΑΤΩΝ ΕΣΩΤΕΡΙΚΟΥ			94.310,16	61.457,76	94.310,16	94.310,16	0,00	0,00
80	ΓΕΝΙΚΗ ΕΚΜΕΤΑΛΛΕΥΣΗ			192.950,88	192.950,88	192.950,88	192.950,88	0,00	0,00
80-00	ΛΟΓΑΡΙΑΣΜΟΣ ΓΕΝΙΚΗΣ ΕΚΜΕΤΑΛΛΕΥΣΗΣ			106.380,17	106.380,17	106.380,17	106.380,17	0,00	0,00
80-00-00	ΛΟΓΑΡΙΑΣΜΟΣ ΓΕΝΙΚΗΣ ΕΚΜΕΤΑΛΛΕΥΣΗΣ			106.380,17	106.380,17	106.380,17	106.380,17	0,00	0,00
80-01	ΜΙΚΤΑ ΑΠΟΤΕΛΕΣΜΑΤΑ ΕΚΜΕΤΑΛΛΕΥΣΗΣ			44.204,77	44.204,77	44.204,77	44.204,77	0,00	0,00
80-01-00	ΜΙΚΤΑ ΑΠΟΤΕΛΕΣΜΑΤΑ ΕΚΜΕΤΑΛΛΕΥΣΗΣ			44.204,77	44.204,77	44.204,77	44.204,77	0,00	0,00
80-02	ΕΞΟΔΑ ΜΗ ΠΡΟΣΔΙΟΡ. ΤΩΝ ΜΙΚΤΩΝ ΑΠΟΤΕΛΕΣΜΑΤΩΝ			42.365,94	42.365,94	42.365,94	42.365,94	0,00	0,00
80-02-00	ΕΞΟΔΑ ΔΙΟΙΚΗΤΙΚΗΣ ΛΕΙΤΟΥΡΓ.			16.946,39	16.946,39	16.946,39	16.946,39	0,00	0,00
80-02-02	ΕΞΟΔΑ ΛΕΙΤΟΥΡΓ. ΔΙΑΦΕΣ.			25.419,55	25.419,55	25.419,55	25.419,55	0,00	0,00
86	ΑΠΟΤΕΛΕΣΜΑΤΑ ΧΡΗΣΕΩΣ			130.775,48	130.775,48	130.775,48	130.775,48	0,00	0,00
86-00	ΑΠΟΤΕΛΕΣΜΑΤΑ ΕΚΜΕΤΑΛΛΕΥΣΗΣ			86.570,71	86.570,71	86.570,71	86.570,71	0,00	0,00
86-00-00	ΜΙΚΤΑ ΑΠΟΤΕΛΕΣΜΑΤΑ ΕΚΜΕΤΑΛΛΕΥΣΗΣ			44.204,77	44.204,77	44.204,77	44.204,77	0,00	0,00
86-00-02	ΕΞΟΔΑ ΔΙΟΙΚΗΤΙΚΗΣ ΛΕΙΤΟΥΡΓΙΑΣ			16.946,39	16.946,39	16.946,39	16.946,39	0,00	0,00
86-00-04	ΕΞΟΔΑ ΛΕΙΤΟΥΡΓ. ΔΙΑΦΕΣΗΣ			25.419,55	25.419,55	25.419,55	25.419,55	0,00	0,00
86-99	ΚΑΘΑΡΑ ΑΠΟΤΕΛΕΣΜΑΤΑ ΧΡΗΣΕΩΣ			44.204,77	44.204,77	44.204,77	44.204,77	0,00	0,00
86-99-00	ΚΑΘΑΡΑ ΑΠΟΤΕΛ. ΧΡΗΣΕΩΣ			44.204,77	44.204,77	44.204,77	44.204,77	0,00	0,00
Σς Μετοφορά		0,00	0,00	728.375,75	728.375,75	1.261.569,84	1.261.569,84	76.084,72	76.084,72

Ισοζύγιο Λογιστικής
Κινήσεις από 01/12/2007 έως 31/12/2007

Κωδικός	Περιγραφή	Απογραφή		Κίνηση Περιόδου		Προοδευτικά		Υπόλοιπο	
		Χρέωση	Πίστωση	Χρέωση	Πίστωση	Χρέωση	Πίστωση	Χρέωση	Πίστωση
Από Μεταφορά		0,00	0,00	728.375,75	728.375,75	1.261.569,84	1.261.569,84	76.084,72	76.084,72
88	ΑΠΟΤΕΛΕΣΜΑΤΑ ΠΡΟΣ ΔΙΑΘΕΣΗ			4.321,25	4.321,25	4.321,25	4.321,25		
88-00	ΚΑΘΑΡΑ ΚΕΡΔΗ ΧΡΗΣΕΩΣ			1.838,83	1.838,83	1.838,83	1.838,83		
88-00-00	ΚΑΘΑΡΑ ΚΕΡΔΗ ΧΡΗΣΗΣ			1.838,83	1.838,83	1.838,83	1.838,83		
88-08	ΦΟΡΟΣ ΕΙΣΟΔΗΜΑΤΟΣ			643,59	643,59	643,59	643,59		
88-08-00	ΦΟΡΟΣ ΕΙΣΟΔΗΜΑΤΟΣ			643,59	643,59	643,59	643,59		
88-99	ΚΕΡΔΗ ΠΡΟΣ ΔΙΑΘΕΣΗ			1.838,83	1.838,83	1.838,83	1.838,83		
88-99-00	ΚΕΡΔΗ ΠΡΟΣ ΔΙΑΘΕΣΗ			1.838,83	1.838,83	1.838,83	1.838,83		
Σύνολο Βαθμού 4		0,00	0,00	0,00	0,00	0,00	0,00	0,00	0,00
Σύνολο Βαθμού 3		0,00	0,00	732.697,00	732.697,00	1.265.891,09	1.265.891,09	76.084,72	76.084,72
Σύνολο Βαθμού 2		0,00	0,00	732.697,00	732.697,00	1.265.891,09	1.265.891,09	76.084,72	76.084,72
Σύνολο Βαθμού 1		0,00	0,00	732.697,00	732.697,00	1.265.891,09	1.265.891,09	76.084,72	76.084,72

7.3.3 ΔΕΥΤΕΡΟΒΑΘΜΙΟΣ

σελ. 1

Εταιρεία: ΗΛΕΚΤΡΟΜΑΡΚΕΤ Α.Ε.

Ισοζύγιο Λογιστικής Κινήσεις από 01/12/2007 έως 31/12/2007

Κωδικός Από Μετοφορά	Περιγραφή	Απογραφή		Κίνηση Περιόδου		Προοδευτικά		Υπόλοιπο		
		Χρέωση	Πιστωση	Χρέωση	Πιστωση	Χρέωση	Πιστωση	Χρέωση	Πιστωση	
12	ΜΗΧΗΤΑ-ΤΕΧΝΕΓΚΑΤ.-ΛΟΙΠ ΜΗΧΗΚΟΣ ΕΞΟΤΙΣ	0,00	0,00	0,00	0,00	0,00	0,00	700,00	35,00	665,00
12-06	ΛΟΙΠΟΣ ΜΗΧΑΝΙΚΟΣ ΕΞΟΠΛ							700,00	35,00	665,00
14	ΕΠΙΠΛΑ ΚΑΙ ΛΟΙΠΟΣ ΕΞΟΤΙΣΜΟΣ			464,64		9.057,33		894,28	894,28	8.163,05
14-00	ΕΠΙΠΛΑ			336,14		6.722,69		336,14	336,14	6.386,55
14-02	ΜΗΧΑΝΕΣ ΓΡΑΦΕΙΟΥ			33,50		670,00		33,50	33,50	636,50
14-03	ΗΥ ΚΑΙ ΗΛΕΚΤΡΟΝΙΚΑ ΣΥΓΚΡΟΤΗΜΑΤΑ			60,00		1.200,00		60,00	60,00	1.140,00
14-99	ΑΠΟΣΒ. ΕΠΙΠΛΑ & ΑΠΟΣΒ. ΛΟΙΠΟΣ ΕΞΟΠΛ			464,64		464,64		464,64	464,64	
16	ΑΣΩΜ. ΑΚΙΝΗΤ. & ΕΞΟΔΑ ΠΟΛΥΤΟΥΣ ΑΠΟΣΒ.			2.630,08		5.260,16		5.260,16	5.260,16	
16-10	ΕΞΟΔΑ ΔΡΥΣΕΩΣ & ΠΡΩΤΗΣ ΕΓΚΑΤΑΣΤΑΣΕΩΣ			2.230,08		2.230,08		2.230,08	2.230,08	
16-17	ΕΞΟΔΑ ΑΝΑΔΙΟΡΓΑΝΩΣΕΩΣ			400,00		400,00		400,00	400,00	
16-99	ΑΠΟΣΒ ΑΣΩΜ ΑΚΙΝ & ΑΠΟΣΒ ΕΞ ΠΟΝΤΟΥΣ ΑΠΟΣΒΕΣΩΝ			2.630,08		2.630,08		2.630,08	2.630,08	
18	ΣΥΜΕΤΟΧΕΣ ΚΑΙ ΛΟΙΠΕΣ ΜΑΚΡΟΠΡΟΣΘΕΣΜΕΣ ΑΠΑΙΤΗΣΕΙΣ					3.000,00				3.000,00
18-11	ΔΟΣΙΜΕΣ ΕΓΓΥΗΣΕΙΣ					3.000,00				3.000,00
20	ΕΜΠΟΡΕΥΜΑΤΑ			44.569,80		65.301,00		73.744,20	66.301,00	7.443,20
20-00	ΕΜΠΟΡΕΥΜΑΤΑ			42.507,00		64.238,20		71.681,40	64.238,20	7.443,20
20-98	ΕΚΠΤΩΣΕΙΣ-ΕΠΙΣΤΡ. ΑΓΟΡΩΝ ΕΜΠΟΡ.			2.062,80		2.062,80		2.062,80	2.062,80	
30	ΠΕΛΑΤΕΣ			76.926,25		75.294,06		117.734,48	116.102,29	1.632,19
30-00	ΠΕΛΑΤΕΣ ΕΣΩΤΕΡΙΚΟΥ			76.926,25		75.294,06		117.734,48	116.102,29	1.632,19
31	ΓΡΑΜΜΑΤΙΑ ΕΣΠΡΑΚΤΕΑ			2.504,72		3.081,87		3.081,87	3.081,87	
31-00	ΓΡΑΜΜΑΤΙΑ ΣΤΟ ΧΑΡΤΟΦΥΛΑΚΙΟ			1.944,94		1.944,94		1.944,94	1.944,94	
31-04	ΓΡΑΜΜΑΤΙΑ ΜΕΤΑΒΑΣΜΕΝΑ ΣΕ ΤΡΙΤΟΥΣ			1.136,93		1.136,93		1.136,93	1.136,93	
33	ΧΡΕΩΣΤΕΣ ΔΙΑΦΟΡΩΝ					120.559,78				120.559,78
33-03	ΜΕΤΟΧΟΙ ΛΩΣΙΟΣ ΚΑΛΥΨΕΩΣ ΚΕΦΑΛΑΙΟΥ					60.000,00				60.000,00
33-04	ΟΦΕΛΟΜΕΝΟ ΚΕΦΑΛΑΙΟ					60.000,00				60.000,00
33-90	ΕΠΙΤΑΓΕΣ ΕΣΠΡΑΚΤΕΣ (ΜΕΤΑΧΡΟΝΙΜΕΝΕΣ)					599,78		599,78	599,78	
38	ΧΡΗΜΑΤΙΚΑ ΔΙΑΘΕΣΙΜΑ			94.734,28		68.323,36		232.765,36	177.584,08	55.181,28
38-00	ΤΑΜΕΙΟ			74.734,28		66.734,94		152.205,58	132.441,71	19.763,87
38-03	ΚΑΤΑΒΕΣΕΙΣ ΟΦΕΩΣ ΣΕ ΔΡΧ.			20.000,00		1.588,42		80.559,78	45.142,37	35.417,41
40	ΚΕΦΑΛΑΙΟ					60.000,00				60.000,00
40-00	ΚΑΤΑΒΛΗΤΟ ΚΕΦΑΛ ΚΟΙΝΩΝ ΜΕΤΟΧΩΝ					60.000,00				60.000,00
40-02	ΟΦΕΛΟΜΕΝΟ ΜΕΤΟΧ. ΚΕΦΑΛ ΚΟΙΝΩΝ ΜΕΤΟΧΩΝ					60.000,00				60.000,00
41	ΑΠΟΣΒΕΜ-ΔΙΑΦ ΑΝΑΠΡΟΣΑΡΜ-ΕΠΙΧΟΡ ΕΠΕΝΔΥΣ					59,76		59,76	59,76	
41-02	ΤΑΚΤΙΚΟ ΑΠΟΣΒΕΜΑΤΙΚΟ					59,76		59,76	59,76	
50	ΠΡΟΜΗΘΕΥΤΕΣ			41.006,77		42.632,39		97.662,86	107.616,34	9.952,48
50-00	ΠΡΟΜΗΘΕΥΤΕΣ ΕΣΩΤΕΡΙΚΟΥ			41.006,77		42.632,39		97.662,86	107.616,34	9.952,48
53	ΠΙΣΤΩΤΕΣ ΔΙΑΦΟΡΩΝ			7.738,08		7.738,08		18.482,70	18.482,70	
53-00	ΑΠΟΣΒΕΣΕΣ ΠΡΟΣΩΠΙΚΟΥ ΠΛΗΡΩΤΕΣ			5.014,18		5.014,18		10.004,85	10.004,85	
Σε Μετοφορά		0,00	0,00	270.574,62	268.619,96	742.048,74	735.976,26	76.084,72	70.012,24	

Ισοζύγιο Λογιστικής
Κινήσεις από 01/12/2007 έως 31/12/2007

Κωδικός	Περιγραφή	Απογραφή		Κίνηση Περιόδου		Προσδευτικά		Υπόλοιπο	
		Χρέωση	Πιστωση	Χρέωση	Πιστωση	Χρέωση	Πιστωση	Χρέωση	Πιστωση
Από Μετοφορά		0,00	0,00	270.574,62	268.519,96	742.048,74	735.976,26	76.084,72	70.012,24
53-01	ΜΕΡΙΣΜΑΤΑ ΠΛΗΡΩΤΕΑ			1.135,48	1.135,48	1.135,48	1.135,48		
53-90	ΕΠΙΤΑΓΕΣ ΠΛΗΡΩΤΕΣ (ΜΕΤΑΧΡΟΝΟΛΟΓΗΜΕΝΕΣ)			1.588,42	1.588,42	7.342,37	7.342,37		
54	ΥΠΟΧΡΕΩΣΕΙΣ ΑΠΟ ΦΟΡΟΥΣ - ΤΕΛΗ			19.495,82	25.901,61	51.365,36	54.320,13		2.954,77
54-00	ΦΟΡΟΣ ΠΡΟΣΤΙΘΕΜΕΝΗΣ ΑΞΙΑΣ			19.104,89	24.956,09	50.606,75	52.717,93		2.111,18
54-04	ΦΟΡΟΙ - ΤΕΛΗ ΑΜΟΙΒΩΝ ΤΡΙΤΩΝ			100,00	100,00	366,68	566,68		200,00
54-07	ΦΟΡΟΣ ΕΙΣΟΔΗΜΑΤΟΣ ΦΟΡΟΛΟΓΗΤΩΝ ΚΕΡΔΩΝ				643,59		643,59		643,59
54-98	ΦΠΑ ΕΠΙΣΤΡΟΦΩΝ 19%			391,93	201,93	391,93	391,93		
55	ΑΣΦΑΛΙΣΤΙΚΟΙ ΟΡΓΑΝΙΣΜΟΙ			2.014,59	3.117,71	3.126,47	6.244,16		3.117,71
55-00	ΙΔΡΥΜΑ ΚΟΙΝΩΝΙΚΩΝ ΑΣΦΑΛΙΣΕΩΝ (ΙΚΑ)			1.588,42	2.457,55	2.461,97	4.919,52		2.457,55
55-02	ΕΠΙΚΟΥΡΙΚΑ ΤΑΜΕΙΑ			426,17	660,16	664,50	1.324,66		660,16
60	ΑΜΟΙΒΕΣ ΚΑΙ ΕΞΟΔΑ ΠΡΟΣΩΠΙΚΟΥ			8.131,89	16.249,03	16.249,03	16.249,03		
60-00	ΑΜΟΙΒΕΣ ΕΜΜΕΣΟΥ ΠΡΟΣΩΠΙΚΟΥ			6.327,00	12.637,47	12.637,47	12.637,47		
60-03	ΕΡΓΩΝΙΚΕΣ ΕΙΣΦΟΡ & ΕΠΙΒΑΡ ΕΛΜΙΣ ΠΡΟΣΩΠ			1.804,89	3.611,56	3.611,56	3.611,56		
61	ΑΜΟΙΒΕΣ ΚΑΙ ΕΞΟΔΑ ΤΡΙΤΩΝ			672,26	3.457,11		3.457,11		
61-00	ΑΜΟΙΒ & ΕΞΟΔΑ ΥΠΟΚΕΙΜ ΣΕ ΠΑΡΑΦΟΡ ΕΙΣΟΔ			504,20	2.952,93	2.952,93	2.952,93		
61-92	ΕΙΣΦ ΥΠΕΡ ΤΡΙΤΩΝ ΓΙΑ ΕΛΕΥΘΕΡΟΥΣ ΕΡΓΑΤΕΛ			168,06	504,18	504,18	504,18		
62	ΠΑΡΟΧΕΣ ΤΡΙΤΩΝ			1.673,52	6.608,98	6.608,98	6.608,98		
62-03	ΤΗΛΕΚΟΙΝΩΝΙΕΣ			173,52	273,52	273,52	273,52		
62-04	ΕΝΟΙΚΙΑ			1.500,00	6.000,00	6.000,00	6.000,00		
62-98	ΛΟΙΠΕΣ ΠΑΡΟΧΕΣ ΤΡΙΤΩΝ				335,46	335,46	335,46		
63	ΦΟΡΟΙ - ΤΕΛΗ			54,00	216,00	216,00	216,00		
63-98	ΔΙΑΦΟΡΟΙ ΦΟΡΟΙ - ΤΕΛΗ			54,00	216,00	216,00	216,00		
64	ΔΙΑΦΟΡΑ ΕΞΟΔΑ				12.740,10	12.740,10	12.740,10		
64-00	ΕΞΟΔΑ ΜΕΤΑΦΟΡΩΝ				12.630,86	12.630,86	12.630,86		
64-07	ΕΝΤΥΠΑ ΚΑΙ ΓΡΑΦΙΚΗ ΥΛΗ				109,24	109,24	109,24		
66	ΑΠΟΣΒΕΣΕΙΣ ΠΑΓΙΩΝ ΣΤΟΙΧΕΙΩΝ ΕΝΩΣΜ ΣΤΟ ΛΕΙΤ. ΚΟΣΤΟΣ			3.094,72	3.094,72	3.094,72	3.094,72		
66-04	ΑΠΟΣΒΕΣΕΙΣ ΕΠΙΠΛΩΝ & ΛΟΙΠΟΥ ΕΞΟΠΛΙΣΜΟΥ			464,64	464,64	464,64	464,64		
66-05	ΑΠΟΣΒ ΑΙΣΜΑΤ ΑΚΙΝΗΤΟΠΟΙΗΣΕΩΝ & ΕΞΟΔ ΠΛΗΡΩΤΟΥΣ ΑΠΟΣΒΕΣΕΩΝ			2.630,08	2.630,08	2.630,08	2.630,08		
70	ΠΩΛΗΣΕΙΣ ΕΜΠΟΡΕΥΜΑΤΩΝ			98.936,97	64.644,17	98.936,97	98.936,97		0,00
70-00	ΠΩΛΗΣΕΙΣ ΕΜΠΟΡΕΥΜΑΤΩΝ ΕΣΩΤΕΡΙΚΟΥ ΧΩΔΡΙΚΑ			4.626,81	3.186,41	4.626,81	4.626,81		0,00
70-03	ΛΙΑΝΙΚΕΣ ΠΩΛΗΣΕΙΣ ΕΜΠΟΡΕΥΜΑΤΩΝ ΕΣΩΤΕΡΙΚΟΥ			94.310,16	61.457,76	94.310,16	94.310,16		0,00
80	ΓΕΝΙΚΗ ΕΚΜΕΤΑΛΛΕΥΣΗ			192.950,88	192.950,88	192.950,88	192.950,88		
80-00	ΛΟΓΑΡΙΑΣΜΟΣ ΓΕΝΙΚΗΣ ΕΚΜΕΤΑΛΛΕΥΣΕΩΣ			106.380,17	106.380,17	106.380,17	106.380,17		
80-01	ΜΙΚΤΑ ΑΠΟΤΕΛΕΣΜΑΤΑ ΕΚΜΕΤΑΛΛΕΥΣΕΩΣ			44.204,77	44.204,77	44.204,77	44.204,77		
80-02	ΕΞΟΔΑ ΜΗ ΠΡΟΣΩΠΩΝ ΤΩΝ ΜΙΚΤΩΝ ΑΠΟΤΕΛΕΣΜΑΤΩΝ			42.365,94	42.365,94	42.365,94	42.365,94		
86	ΑΠΟΤΕΛΕΣΜΑΤΑ ΧΡΗΣΕΩΣ			130.775,48	130.775,48	130.775,48	130.775,48		
ΣΣ Μετοφορά		0,00	0,00	728.375,75	728.375,75	1.261.569,84	1.261.569,84	76.084,72	76.084,72

Ισοζύγιο Λογιστικής
Κινήσεις από 01/12/2007 έως 31/12/2007

Κωδικός	Περιγραφή	Απογραφή		Κίνηση Περιόδου		Προοδευτικά		Υπόλοιπο	
		Χρέωση	Πιστωση	Χρέωση	Πιστωση	Χρέωση	Πιστωση	Χρέωση	Πιστωση
Από Μεταφορά		0,00	0,00	728.375,75	728.375,75	1.261.569,84	1.261.569,84	76.084,72	76.084,72
86-00	ΑΠΟΤΕΛΕΣΜΑΤΑ ΕΚΜΕΤΑΛΛΕΥΣΕΩΣ			86.570,71	86.570,71	86.570,71	86.570,71		
86-99	ΚΑΘΑΡΑ ΑΠΟΤΕΛΕΣΜΑΤΑ ΧΡΗΣΕΩΣ			44.204,77	44.204,77	44.204,77	44.204,77		
88	ΑΠΟΤΕΛΕΣΜΑΤΑ ΠΡΟΣ ΔΙΑΘΕΣΗ			4.321,25	4.321,25	4.321,25	4.321,25		
88-00	ΚΑΘΑΡΑ ΚΕΡΔΗ ΧΡΗΣΕΩΣ			1.838,83	1.838,83	1.838,83	1.838,83		
88-08	ΦΟΡΟΣ ΕΙΣΟΔΗΜΑΤΟΣ			643,59	643,59	643,59	643,59		
88-99	ΚΕΡΔΗ ΠΡΟΣ ΔΙΑΘΕΣΗ			1.838,83	1.838,83	1.838,83	1.838,83		
Σύνολο Βαθμού 4		0,00	0,00	0,00	0,00	0,00	0,00	0,00	0,00
Σύνολο Βαθμού 3		0,00	0,00	0,00	0,00	0,00	0,00	0,00	0,00
Σύνολο Βαθμού 2		0,00	0,00	732.697,00	732.697,00	1.285.891,09	1.285.891,09	76.084,72	76.084,72
Σύνολο Βαθμού 1		0,00	0,00	732.697,00	732.697,00	1.285.891,09	1.285.891,09	76.084,72	76.084,72

7.3.4 ΠΡΩΤΟΒΑΘΜΙΟΣ

Εταιρεία: ΗΛΕΚΤΡΟΜΑΡΚΕΤ Α.Ε.

σελ. 1

Ισοζύγιο Λογιστικής Κινήσεις από 01/12/2007 έως 31/12/2007

Κωδικός Από Μεταφορά	Περιγραφή	Απογραφή		Κίνηση Περιόδου		Προσδετικά		Υπολοιπό	
		Χρέωση	Πιστωση	Χρέωση	Πιστωση	Χρέωση	Πιστωση	Χρέωση	Πιστωση
		0,00	0,00	0,00	0,00	0,00	0,00	0,00	0,00
12	ΜΗΧΗΤΑ-ΤΕΧΝΙΚΑΤ.-ΛΟΙΠ ΜΗΧΗΚΟΣ ΕΞΟΓΛΙΣ		35,00		35,00	700,00	35,00		665,00
14	ΕΠΙΓΡΑΦΕΣ ΚΑΙ ΛΟΙΠΟΣ ΕΞΟΓΛΙΣΜΟΣ		894,28	464,64	9.057,33	894,28			8.163,05
16	ΑΣΩΜ. ΑΚΙΝΗΤ. & ΕΣΟΔΑ ΠΟΛΥΤΟΥΣ ΑΠΟΣΒ.		5.260,16	2.630,08	5.260,16		5.260,16		
18	ΣΥΜΕΤΟΧΕΣ ΚΑΙ ΛΟΙΠΕΣ ΜΑΚΡΟΠΡΟΣΕΣΜΕΣ ΑΠΑΙΤΗΣΕΙΣ				3.000,00				3.000,00
20	ΕΜΠΟΡΕΥΜΑΤΑ		65.301,00	44.569,80	73.744,20	66.301,00			7.443,20
30	ΠΕΛΑΤΕΣ		75.294,06	76.926,25	117.734,48	116.102,29			1.632,19
31	ΓΡΑΜΜΑΤΙΑ ΕΙΣΠΡΑΚΤΕΑ		3.081,87	2.504,72	3.081,87		3.081,87		
33	ΧΡΕΩΣΤΕΣ ΔΙΑΦΟΡΟΙ		120.559,78		120.559,78				
38	ΧΡΗΜΑΤΙΚΑ ΔΙΑΒΕΣΙΜΑ		68.323,36	94.734,28	232.765,36	177.594,08			55.161,28
40	ΚΕΦΑΛΑΙΟ				60.000,00				60.000,00
41	ΑΠΟΒΕΙΜ-ΔΙΑΦ ΑΝΑΠΡΟΣΑΡΜ-ΕΠΙΧΟΡ ΕΠΕΝΔΥΣ		59,76		59,76				59,76
50	ΠΡΟΜΗΘΕΥΤΕΣ		42.632,39	41.005,77	97.662,66	107.615,34			9.952,46
53	ΠΙΣΤΩΤΕΣ ΔΙΑΦΟΡΟΙ		7.738,08	7.738,08	18.482,70		18.482,70		
54	ΥΠΟΧΡΕΩΣΕΙΣ ΑΠΟ ΦΟΡΟΥΣ - ΤΕΛΗ		51.365,36	19.496,82	25.901,61		54.320,13		2.954,77
55	ΑΣΦΑΛΙΣΤΙΚΟΙ ΟΡΓΑΝΙΣΜΟΙ		3.117,71	2.014,59	3.126,47		6.244,18		3.117,71
60	ΑΜΟΙΒΕΣ ΚΑΙ ΕΣΟΔΑ ΠΡΟΣΩΠΙΚΟΥ		16.249,03	8.131,89	16.249,03		16.249,03		
61	ΑΜΟΙΒΕΣ ΚΑΙ ΕΣΟΔΑ ΤΡΙΤΩΝ		3.457,11	672,26	3.457,11		3.457,11		
62	ΠΑΡΟΧΕΣ ΤΡΙΤΩΝ		6.608,98	1.673,82	6.608,98		6.608,98		
63	ΦΟΡΟΙ - ΤΕΛΗ		216,00	54,00	216,00		216,00		
64	ΔΙΑΦΟΡΑ ΕΣΟΔΑ		12.740,10		12.740,10		12.740,10		
66	ΑΠΟΒΕΣΕΙΣ ΠΑΓΙΩΝ ΣΤΟΙΧΕΙΩΝ ΕΝΩΣΜ ΣΤΟ ΛΕΙΤ. ΚΟΣΤΟΣ		3.094,72	3.054,72	3.094,72		3.094,72		
70	ΠΩΛΗΣΕΙΣ ΕΜΠΟΡΕΥΜΑΤΩΝ		98.936,97	64.644,17	98.936,97		98.936,97		0,00
80	ΓΕΝΙΚΗ ΕΚΜΕΤΑΛΛΕΥΣΗ		192.950,88		192.950,88		192.950,88		
86	ΑΠΟΤΕΛΕΣΜΑΤΑ ΧΡΗΣΕΩΣ		130.775,48		130.775,48		130.775,48		
88	ΑΠΟΤΕΛΕΣΜΑΤΑ ΠΡΟΣ ΔΙΑΒΕΣΗ		4.321,25		4.321,25		4.321,25		
		0,00	0,00	0,00	0,00	0,00	0,00	0,00	0,00
		0,00	0,00	0,00	0,00	0,00	0,00	0,00	0,00
		0,00	0,00	0,00	0,00	0,00	0,00	0,00	0,00
		0,00	0,00	732.697,00	732.697,00	1.265.891,09	1.265.891,09	76.084,72	76.084,72

Σύνολο Βαθμού 4

Σύνολο Βαθμού 3

Σύνολο Βαθμού 2

Σύνολο Βαθμού 1

7.4 ΙΣΟΖΥΓΙΟ ΓΕΝ. ΚΑΙ ΑΝΑΛ. ΚΑΘΟΛΙΚΟΥ ΔΕΚΕΜΒΡΙΟΥ

Εταιρεία: ΗΛΕΚΤΡΟΜΑΡΚΕΤ Α.Ε.

Ισοζύγιο Γενικού - Αναλυτικών Καθολικών Κινήσεις από 01/12/2007 έως 31/12/2007

Κωδικός Από Μεταφορά	Περιγραφή	Από Μεταφορά		Υπόλοιπο		Κίνηση Περίοδου		Προσέυθηκα		Υπόλοιπο	
		Χρέωση	Πίστωση	Χρέωση	Πίστωση	Χρέωση	Πίστωση	Χρέωση	Πίστωση	Χρέωση	Πίστωση
12	ΜΗΧ/ΤΑ-ΤΕΧΝ/ΕΓΚΑΤ.-ΛΟΠ/Τ ΜΗΧΙΚΟΣ ΕΞΟΠΛΙΣ	700,00	0,00	700,00	35,00	0,00	35,00	700,00	0,00	35,00	665,00
14	ΕΠΙΔΑΔ ΚΑΙ ΛΟΙΠΟΣ ΕΞΟΠΛΙΣΜΟΣ	8.592,69	0,00	8.592,69	894,28	464,64	894,28	9.067,33	0,00	894,28	8.163,05
16	ΑΣΩΜ. ΑΚΙΝΗΤ. & ΕΞΟΔΑ ΠΟΛΥΤΟΥΣ ΑΠΟΣΒ	2.630,08	0,00	2.630,08	2.630,08	2.630,08	5.260,16	5.260,16	0,00	5.260,16	3.000,00
18	ΣΥΜΕΤΟΧΕΣ ΚΑΙ ΛΟΙΠΕΣ ΜΑΚΡΟΠΡΟΘΕΣΜΕΣ ΑΓΑΘΗΣΕΙΣ	3.000,00	0,00	3.000,00				3.000,00			3.000,00
20	ΕΜΠΟΡΕΥΜΑΤΑ	29.174,40	1.000,00	28.174,40	44.569,80	44.569,80	65.301,00	73.744,20	66.301,00	66.301,00	7.443,20
30	ΠΕΛΑΤΕΣ	40.808,23	40.808,23		76.926,25	76.926,25	75.294,06	117.734,48	116.102,29	116.102,29	1.632,19
31	ΓΡΑΜΜΑΤΙΑ ΕΙΣΠΡΑΚΤΕΑ	577,15	0,00	577,15	2.504,72	2.504,72	3.081,87	3.081,87	3.081,87	3.081,87	
33	ΧΡΕΩΣΤΕΣ ΔΙΑΦΟΡΩΝ	120.559,78	120.559,78		94.734,28	94.734,28	68.323,36	232.765,36	177.584,08	177.584,08	55.181,28
38	ΧΡΗΜΑΤΙΚΑ ΔΙΑΘΕΣΙΜΑ	138.031,08	109.260,72	28.770,36							
40	ΚΕΦΑΛΑΙΟ	60.000,00	120.000,00	60.000,00				60.000,00	120.000,00		60.000,00
41	ΑΠΟΘΗΜ-ΔΙΑΦ ΑΝΑΠΡΟΣΑΡΜ-ΕΠΙΧΟΡ ΕΠΕΝΔΥΣ						59,76		59,76		59,76
50	ΠΡΟΜΗΘΕΥΤΕΣ	56.656,09	64.982,95		8.306,86	41.006,77	42.632,39	97.662,86	107.616,34	107.616,34	9.952,48
53	ΠΙΣΤΩΤΕΣ ΔΙΑΦΟΡΩΝ	10.744,62	10.744,62		7.738,08	7.738,08	7.738,08	18.482,70	18.482,70	18.482,70	
54	ΥΠΟΧΡΕΩΣΕΙΣ ΑΠΟ ΦΟΡΟΥΣ - ΤΣΜ	31.868,54	28.418,52	3.450,02			19.495,82	25.901,61	51.365,35	54.320,13	2.954,77
55	ΑΣΦΑΛΙΣΤΙΚΟΙ ΟΡΓΑΝΙΣΜΟΙ	1.111,89	3.126,47		2.014,59	2.014,59	3.117,71	3.126,47	6.244,18	6.244,18	3.117,71
60	ΑΜΟΙΒΕΣ ΚΑΙ ΕΞΟΔΑ ΠΡΟΣΩΠΙΚΟΥ	8.117,14		8.117,14	8.131,89	8.131,89	16.249,03	16.249,03	16.249,03	16.249,03	
61	ΑΜΟΙΒΕΣ ΚΑΙ ΕΞΟΔΑ ΤΡΙΤΩΝ	2.784,85		2.784,85	672,26	672,26	3.457,11	3.457,11	3.457,11	3.457,11	
62	ΠΑΡΟΧΕΣ ΤΡΙΤΩΝ	4.935,46		4.935,46	1.673,52	1.673,52	6.608,98	6.608,98	6.608,98	6.608,98	
63	ΦΟΡΟΙ - ΤΕΛΗ	162,00		162,00	54,00	54,00	216,00	216,00	216,00	216,00	
64	ΔΙΑΦΟΡΑ ΕΞΟΔΑ	12.740,10		12.740,10				12.740,10	12.740,10	12.740,10	
66	ΑΠΟΣΒΕΣΕΙΣ ΠΑΤΗΝ ΣΤΟΙΧΕΙΩΝ ΕΝΣΩΜ ΣΤΟ ΛΕΙΤ. ΚΟΣΤΟΣ				3.094,72	3.094,72	3.094,72	3.094,72	3.094,72	3.094,72	
70	ΠΩΛΗΣΕΙΣ ΕΜΠΟΡΕΥΜΑΤΩΝ	34.292,80		34.292,80	98.936,97	98.936,97	64.644,17	98.936,97	98.936,97	98.936,97	0,00
80	ΓΕΝΙΚΗ ΕΚΜΕΤΑΛΛΕΥΣΗ				192.950,88	192.950,88	192.950,88	192.950,88	192.950,88	192.950,88	
86	ΑΠΟΤΕΛΕΣΜΑΤΑ ΧΡΗΣΕΩΣ				130.775,48	130.775,48	130.775,48	130.775,48	130.775,48	130.775,48	
88	ΑΠΟΤΕΛΕΣΜΑΤΑ ΠΡΟΣ ΔΙΑΘΕΣΗ				4.321,25	4.321,25	4.321,25	4.321,25	4.321,25	4.321,25	
	Σε Μεταφορά	533.194,09	533.184,09	104.634,25	732.697,00	732.697,00	104.634,25	1.265.691,09	1.265.691,09	732.697,00	76.084,72

Εταιρεία: ΗΛΕΚΤΡΟΜΑΡΚΕΤ Α.Ε.

Ισοζύγιο Γενικού - Αναλυτικών Καθολικών
Κινήσεις από 01/12/2007 έως 31/12/2007

Κωδικός	Περιγραφή	Από Μεταφορά		Υπόλοιπο		Κίνηση Περίοδου		Προσδευτικά		Υπόλοιπο	
		Χρέωση	Πιστωση	Χρέωση	Πιστωση	Χρέωση	Πιστωση	Χρέωση	Πιστωση	Χρέωση	Πιστωση
Από Μεταφορά		533.194,09	533.194,09	104.634,25	104.634,25	732.697,00	732.697,00	1.265.891,09	1.265.891,09	76.084,72	76.084,72
Σύνολα Βαθμού 4		0,00	0,00	0,00	0,00	0,00	0,00	0,00	0,00	0,00	0,00
Σύνολα Βαθμού 3		0,00	0,00	0,00	0,00	0,00	0,00	0,00	0,00	0,00	0,00
Σύνολα Βαθμού 2		0,00	0,00	0,00	0,00	0,00	0,00	0,00	0,00	0,00	0,00
Σύνολα Βαθμού 1		533.194,09	533.194,09	104.634,25	104.634,25	732.697,00	732.697,00	1.265.891,09	1.265.891,09	76.084,72	76.084,72

7.5 ΠΕΡΙΟΔΙΚΗ ΔΗΛΩΣΗ ΦΠΑ ΔΕΚΕΜΒΡΙΟΥ

	ΠΕΡΙΟΔΙΚΗ ΔΗΛΩΣΗ Φ.Π.Α. Για υποκειμένους με Β' ή Γ' κατηγορία βιβλίου ΚΒΣ										
	Έκτακτη δήλωση των υποκειμένων αυτών, των μη υποκειμένων ή απαλειφμένων. Επέχει θέση και ΑΠΟΔΕΙΚΤΙΚΟΥ ΕΙΣΠΡΑΞΗΣ, αν δεν εκδίδεται μηχανογραφικά. Υποβάλλεται σε δύο (2) αντίτυπα.										
	ΑΡΙΘΜΟΣ ΔΗΛΩΣΗΣ 003						ΑΡΙΘΜΟΣ		ΕΤΟΣ		
	ΗΜΕΡΟΜΗΝΙΑ ΥΠΟΒΟΛΗΣ ΔΗΛΩΣΗΣ 004						ΗΜΕΡΟΜΗΝΙΑ ΕΙΣΠΡΑΞΗΣ Ή ΠΑΡΑΛΑΒΗΣ 005				
ΑΡΜΟΔΙΑ ΔΟΥ. ΘΕΣΣΑΛΟΝΙΚΗΣ ΦΑΕ 001 4 2 2 4						ΕΤΟΣ 008 2 0 0 7					
007 ΗΜΕΡΟΛΟΓΙΑΚΗ ΠΕΡΙΟΔΟΣ						ΦΟΡΟΛΟΓΙΚΗ ΠΕΡΙΟΔΟΣ (Διαγραμμίστε με x)					
από 0 1 1 2 0 7 έως 3 1 1 2 0 7						ΜΗΝΑΣ 008 1 2 3 4 5 6 7 8 9 10 11 X 12					
						ΤΡΜΗΝΟ 1 2 3 4					
ΕΙΔΟΣ ΔΗΛΩΣΗΣ			ΕΚΤΑΚΤΗ ΔΗΛΩΣΗ (Διαγραμμίστε με x)								
010 ΤΡΟΠΟΠΟΙΗΤΙΚΗ 1 2 011 ΜΕ ΕΠΙΦΥΛΑΞΗ			012 ΛΗΠΤΗΣ ΔΙΑΛΑΜΒΗΣ 1 2 ΚΑΝΟΝΤ. ΜΕΤ. ΜΕΣΩ 3 ΟΡΑΤΩΝ ΔΙΑΛΑΜΒΗΣ 4 ΕΛΛ. ΠΥΛΗ ΑΔΑΜΕΝΩΝ 5 ΚΑΤ' ΕΠΙΡΡΟΗ ΕΙΣΠΡΑΞΗΣ 6 ΕΙΣΠΡΑΞ. ΔΕΥ. ΠΡΟΣ. 7 ΑΥΤΟΔΙΟΚΤ. ΕΙΣΠΡΑΞ. 8 ΑΛΛΗ ΔΙΑΤΑΞΗ								
ΜΟΝΟΝ αν διαγραμμίστηκε ο κωδ. 012 - 4, συμπληρώστε τους κωδ. 008 και 009.											
ΜΗΝΑΣ ΕΝΔΟΧ. ΣΥΝΔΑΓΩΝ 009											
An διαγραμμίστηκε ο κωδ. 012-3 αναφέρετε: Είδος απαλλαγής/Έτος/Αρ. πρωτ. αρχικής αίτησης											
013											
Α. ΠΙΝΑΚΑΣ ΜΕ ΤΑ ΣΤΟΙΧΕΙΑ ΤΟΥ ΥΠΟΚΕΙΜΕΝΟΥ ΣΤΟ ΦΟΡΟ Ή ΛΗΠΤΗ											
101	ΕΠΩΝΥΜΟ Ή ΕΠΩΝΥΜΙΑ ΗΛΕΚΤΡΟΜΑΡΚΕΤ Α.Ε.										
102	ΟΝΟΜΑ			103	ΟΝΟΜΑ ΠΑΤΕΡΑ			104	ΤΙΤΛΟΣ ΗΛΕΚΤΡΟΜΑΡΚΕΤ		
105	Δ/ΝΣΗ, ΟΔΟΣ, ΑΡΙΘΜΟΣ Ή ΤΡΑΠΕΖΙΑ - ΧΩΡΟΣ ΕΛ. ΒΕΝΙΖΕΛΟΥ 115			106	ΔΗΜΟΣ Ή ΚΟΙΝΟΤΗΤΑ ΑΜΠΕΛΟΚΗΠΟΥ			107	ΤΑΧΥΚΩΔ. ΤΗΛΕΦΩΝΟ ΚΑΔΙΚΟΣ ΑΡΙΘΜΟΣ 56121 2310735176		
108	Α.Φ.Μ. 1 3 5 7 7 1 3 3 2		ΤΑΥΤΟΤΗΤΑ		Προκαταβολή π. εφό καταβολή εισπράξης:		111	ΚΑΤΗΓΟΡΙΑ ΒΙΒΛΙΩΝ Κ.Β.Σ. Β Χ ΑΒ ΑΓ 1			
		ΕΙΔΟΣ 109	ΑΡΙΘΜΟΣ 110		ΝΑΙ 1	ΟΧΙ Χ	112	ΚΑΤΗΓΟΡΙΑ ΚΥΚΛΟΦ. Ε.Δ.Χ. 113			
Β. ΠΙΝΑΚΑΣ ΕΚΡΟΩΝ - ΕΙΣΡΟΩΝ μετά την αφαίρεση (κατά συντελεστή) των επιστροφών - έκπτώσεων.											
α	ΕΚΡΩΣΕΙΣ (φορολογητέες ή μη) εκροών αναλόγων παροχών υπηρεσιών κλπ), ΕΝΔΟΧ. ΑΠΟΚΤ. & ΠΡΑΞΕΩΝ ΛΗΠΤΗ			β	ΕΙΣΡΩΣΕΙΣ (φορολογητέες (αγορές, εισοδήματα κλπ), ΕΝΔΟΧ. ΟΙΟΜΟΤ. ΑΥΤΟΚΤΗΣΕΩΣ & ΠΡΑΞΕΩΣ ΛΗΠΤΗ			γ	ΦΟΡΟΣ ΕΙΣΡΟΩΝ		
		301	9	331			351	9	371		
I. ΕΚΡΩΣΕΙΣ ΕΝΔΟΧ. ΑΠΟΚΤΗΣΕΩΣ & ΠΡΑΞΕΩΣ ΛΗΠΤΗ σε λοιπή ΕΛ. ΕΠ. εφό από το νηρέ Αιγίου.		302	4,5	332			352	4,5	372		
		303	64.644,17	19	333	12.282,39	353	34.001,00	19	373	6.460,19
II. ΕΚΡΩΣΕΙΣ ΕΝΔΟΧ. ΑΠΟΚΤΗΣΕΩΣ & ΠΡΑΞΕΩΣ ΛΗΠΤΗ σε νηρέ Αιγίου κ.α. εφό λοιπή ΕΛ. ΕΠ. προς το νηρέ Αιγίου		304	6	334			354	6	374		
		305	3	335			355	3	375		
		306	13	336			356	13	376		
ΣΥΝΟΛΟ ΦΟΡΟΛΟΓΩΝ ΕΚΡΟΩΝ		307	64.644,17	ΣΥΝ. ΦΟΡ. 337	12.282,39		357	845,78	ΦΠΑ ΔΑΠ	377	160,70
Εκροές που αφορούν με δικαιώματα εκπαιδευτικής		308					358	34.846,78	ΣΥΝ. ΦΟΡ.	378	6.620,89
Εκροές που αφορούν με δικαιώματα εκπαιδευτικής		309					δ ΠΡΟΣΤΙΘΕΜΕΝΑ ΠΟΣΑ ΣΤΟ ΣΥΝΟΛΟ ΤΟΥ ΦΟΡΟΥ ΕΙΣΡΟΩΝ Πληρωμή εν είδη υπηρεσιών φο. παρ. 401 3.549,82 ΕΠΑ (επιτακτική δήλωση) 402 0,02 Χρεωστικό φορολογίας 403 ΕΠΑ (επιτακτική δήλωση) 411 Χρεωστικό φορολογίας 412 0,03				
Εκροές που αφορούν με δικαιώματα εκπαιδευτικής		310									
ΣΥΝΟΛΟ ΕΚΡΟΩΝ		311	64.644,17				404	3.549,84			
γ ΕΙΔΙΚΟΙ ΛΟΓΑΡΙΑΣΜΟΙ											
Συνολικές ενδοκοινοτικές αποκτήσεις				Πράξεις Λήπτη αγαθών και υπηρεσιών							
341				343							
Συνολικές ενδοκοινοτικές παροχές				Αγορές και εισοδηματικές παροχές							
342				344							
								ΥΠΟΛΟΙΠΟ ΦΟΡΟΥ ΕΙΣΡΟΩΝ 420		10.170,70	
Γ. ΠΙΝΑΚΑΣ ΕΚΚΑΘΑΡΙΣΗΣ ΤΟΥ ΦΟΡΟΥ για καταβολή, έκπτωση ή επιστροφή (κωδ. 337 - κωδ. 420)											
ΠΙΣΤΩΤΙΚΟ ΥΠΟΛΟΙΠΟ 501		ΧΡΕΩΣΤΙΚΟ ΥΠΟΛΟΙΠΟ 511		2.111,69		Σε περίπτωση που η δήλωση παραλαμβάνεται χειρόγραφα, συμπληρώστε ολογράφως το σύνολο για καταβολή σε ΕΥΡΩ. Δύο χιλιάδες εκατόν έντεκα ευρώ και εξήντα εννέα λεπτά					
ΠΟΣΟ για έκπτωση 502		ΠΡΟΣΔΥΣΗ 512									
ΠΟΣΟ για επιστροφή 503		ΣΥΝΟΛΟ για καταβολή 513		2.111,69							
ΣΗΜΕΙΩΣΕΙΣ:											
Ο ΔΗΛΩΝ ΗΛΕΚΤΡΟΜΑΡΚΕΤ Α.Ε. ΕΛ. ΒΕΝΙΖΕΛΟΥ 2310735176 ΕΜΠΟΡΙΑ ΗΛΕΚΤΡΙΚΩΝ ΣΥΣΚΕΥΩΝ ΘΕΣΣΑΛΟΝΙΚΗΣ ΦΑΕ 135771332			Ο ΛΟΓΙΣΤΗΣ (Όνομα ή Επωνυμία, ΑΦΜ, Α.Μ. οδούς, Κατηγορία οδούς, Δ.Δ.Α.η)			Ο ΠΑΡΑΛΑΒΩΝ (σφραγίδα & υπογραφή)		Ο ΤΑΜΙΑΣ (σφραγίδα, ημερομηνία και υπογραφή)			

* Σημ. Ληρώνεται από τη ΔΟΥ
- An οποιος ήρθε ποσό που καταχωρείται είναι αρνητικός αρθρών, σημειώστε το πρόσημο π/ην (-) πριν απ' αυτό.
- Τα ποσά σε ΕΥΡΩ αναφέρονται υποχρεωτικά με τη χρήση δύο (2) δεκαδικών ψηφίων μετά την υποδιαστολή, π.χ. 45,00 ή 45,63.

ΚΕΦΑΛΑΙΟ 8^ο: ΕΞΑΓΩΓΗ ΑΠΟΤΕΛΕΣΜΑΤΩΝ ΧΡΗΣΗΣ 2007

8.1 ΕΚΚΑΘΑΡΙΣΤΙΚΗ ΦΠΑ 2007

ΕΚΚΑΘΑΡΙΣΤΙΚΗ ΔΗΛΩΣΗ Φ.Π.Α. <i>Έχεις θέση και ΑΠΟΔΕΚΤΙΚΟΥ ΕΙΣΠΡΑΞΗΣ, αν δεν εκδίδεται μηχανογραφικά</i> (Υποβάλλεται σε τρία (3) αντίτυπα)											
ΕΤΟΣ 004 2 0 0 7						ΑΡΙΘΜΟΣ ΔΗΛΩΣΗΣ 005					
ΗΜΕΡΟΜΗΝΙΑ ΥΠΟΒΟΛΗΣ ΔΗΛΩΣΗΣ 006						ΗΜΕΡΟΜΗΝΙΑ ΕΞΠΡΑΞΗΣ Ή ΠΑΡΑΛΑΒΗΣ 007					
ΑΡΙΘΜΟΣ ΦΑΚΕΛΟΥ ΛΕ 008						ΤΡΟΠΙΚΗ 010		ΜΕ ΕΠΙ-ΦΥΛΑΞΗ			
ΕΙΔΟΣ ΔΗΛΩΣΗΣ 009											
ΑΡΜΟΔΙΑ ΔΟΥ ΘΕΣΣΑΛΟΝΙΚΗΣ ΦΑΕ 001 4 2 2 4						ΕΙΔΟΣ ΔΟΥ ΔΙΑΧΕΙΡΙΣΤΙΚΗ ΠΕΡΙΟΔΟΣ					
από 1 3 0 9 0 7 έως 3 1 1 2 0 7											
Α. ΠΙΝΑΚΑΣ ΜΕ ΣΤΟΙΧΕΙΑ ΤΟΥ ΥΠΟΚΕΙΜΕΝΟΥ ΣΤΟ ΦΟΡΟ											
021 ΕΠΩΝΥΜΟ Ή ΕΠΩΝΥΜΙΑ ΗΛΕΚΤΡΟΜΑΡΚΕΤ Α.Ε.											
022 ΟΝΟΜΑ ΗΛΕΚΤΡΟΜΑΡΚΕΤ					023 ΟΝΟΜΑ ΠΑΤΕΡΑ						
024 ΤΙΤΛΟΣ ΗΛΕΚΤΡΟΜΑΡΚΕΤ											
025 Δ/ΝΣΗ ΕΛ. ΒΕΝΙΖΕΛΟΥ 115					026 ΔΗΜΟΣ Ή ΚΟΙΝΟΤΗΤΑ ΘΕΣΣΑΛΟΝΙΚΗ						
027 ΤΑΧΥΚΩΔ. 5 6 1 2 1					028 ΤΗΛΕΦΩΝΟ 2 3 1 0 7 3 5 1 7 6						
ΚΥΡΙΑ ΔΡΑΣΤΗΡΙΟΤΗΤΑ											
031 Α.Φ.Μ. 1 3 5 7 7 1 3 3 2					ΕΙΔΟΣ ΤΑΥΤΟΤΗΤΑ 032 ΑΡΙΘΜΟΣ 033						
ΚΑΤΗΓΟΡΙΑ ΒΙΒΛΙΩΝ Κ.Β.Σ. ΚΑΤΑ ΤΗ ΔΙΕΝ ΔΙΑΧΕΙΡΙΣΤΙΚΗΣ ΠΕΡΙΟΔΟΥ											
041 1 A 2 B 3 X 4 AB 5 AΓ 6 042 X 7 2 8 3 9 043 1 X 2 3 3 4 4 5 5 6 6 7 7 8 8 9 044 X 1 2											
B. 061 ΣΤΟΙΧΕΙΑ: Φορολογικού αντιπροσώπου 1 Φορολογικού εκπροσώπου 2 Νομίμου εκπροσώπου 3 Αντικλήτου 4											
ΕΠΩΝΥΜΟ Ή ΕΠΩΝΥΜΙΑ A.Φ.Μ.											
ΟΝΟΜΑ ΟΝΟΜΑ ΠΑΤΕΡΑ					ΤΑΥΤΟΤΗΤΑ ΕΙΔΟΣ ΑΡΙΘΜΟΣ						
Δ/ΝΣΗ ΟΔΟΣ ΑΡΙΘΜΟΣ Ή ΤΟΠΟΘΕΣΙΑ ΧΩΡΙΟ					ΔΗΜΟΣ Ή ΚΟΙΝΟΤΗΤΑ ΤΑΧΥΚΩΔ. ΔΟΥ Φορολ. Εισοδήματος ΚΩΔ. ΔΟΥ*						
Γ. ΠΙΝΑΚΑΣ ΕΚΡΩΝ - ΕΙΣΡΩΩΝ μετά την αφαίρεση (κατά συντελεστή) των επιστροφών - εκπτώσεων											
α ΕΚΡΩΣΕΙΣ φορολογητέες (παιχνίδια αγαθών, παροχή υπηρεσιών κλπ.), ΕΝΔΟΧ. ΔΙΟΙΚΤ. & ΠΡΑΞΕΙΣ ΛΗΠΤΗ		ΦΟΡΟΣ ΕΚΡΩΝ που αναλογεί		β ΕΙΣΡΩΕΣ φορολογητέες (αγορές, εισαγωγές) ΕΝΔΟΧΟΙΝΟΤ. ΑΠΟΚΤΗΣΕΙΣ & ΠΡΑΞΕΙΣ ΛΗΠΤΗ		ΦΟΡΟΣ ΕΙΣΡΩΩΝ που αναλογεί					
601 I. ΕΚΡΩΣΕΙΣ ΕΝΔΟΧ. ΑΠΟΚΤΗΣΕΙΣ & ΠΡΑΞΕΙΣ ΛΗΠΤΗ σε λοιπή Ελλάδα εκτός από τα νησιά Αιγαίου		9 631		651 ΕΙΣΡΩΕΣ από τη λοιπή Ελλάδα εκτός από τα νησιά Αιγαίου. ΕΞΑΓΩΓΕΣ στη λοιπή Ελλάδα		9 671					
602		4,5 632		652		4,5 672					
603 98.936,97		19 633 18.798,02		653 71.868,09		19 673 13.654,94					
604 II. ΕΚΡΩΣΕΙΣ ΕΝΔΟΧ. ΑΠΟΚΤΗΣΕΙΣ & ΠΡΑΞΕΙΣ ΛΗΠΤΗ, στα νησιά Αιγαίου & από λοιπή Ελλάδα προς τα νησιά αυτά		6 634		654 II. ΕΝΔΟΧ. ΑΠΟΚΤΗΣΕΙΣ ΚΑΙ ΠΡΑΞΕΙΣ ΛΗΠΤΗ στα νησιά Αιγαίου εκτός από τα νησιά Αιγαίου		6 674					
605		3 635		655		4,5 675					
606		13 636		656		19 676					
607 ΣΥΝΟΛΟ ΦΟΡΩΝ ΤΕΩΝ ΕΚΡΩΝ 98.936,97		ΣΥΝ. ΕΙΣΡ. 637 18.798,02		657 III. ΕΙΣΡΩΕΣ από τα νησιά Αιγαίου και από τη λοιπή Ελλάδα προς τα νησιά αυτά		6 677					
608 ΕΚΡΩΣΕΙΣ φορολογητέες προς Ελλάδα με δικασιακά διατάγματα		Υ		ΕΙΔΙΚΟΙ ΛΟΓΑΡΙΑΣΜΟΙ		658					
609 ΕΚΡΩΣΕΙΣ από άλλες βίτες Π.Ο.Α 1202/95 & 1029/95		641		Συνολικές ενδοκοινοτικές επισκευές		659					
610 ΕΚΡΩΣΕΙΣ παροχών διαμονής & λοιπών εκροών από άλλες με διατάγματα διαμονής		642		IV. ΕΝΔΟΧ. ΑΠΟΚΤΗΣΕΙΣ & ΠΡΑΞΕΙΣ ΛΗΠΤΗ στα νησιά Αιγαίου		660					
611 ΕΚΡΩΣΕΙΣ από άλλες παρ. εισοδήματων		643		Δαπάνες γεν. εξοδα φορολογητέες		661					
612 ΣΥΝΟΛΟ ΕΚΡΩΝ 98.936,97		644		ΣΥΝΟΛΟ ΦΟΡΩΝ ΤΕΩΝ ΕΙΣΡΩΩΝ		662					
613 ΕΚΡΩΣΕΙΣ από εκτάκτ. επί. φορολ. Αποσπασμ. φορολ. (άρθρ. 38 παρ. 2) κ.λπ.		645		ΔΑΠΑΝΕΣ ΓΕΝ. ΕΞΟΔΑ ΦΟΡΟΛΟΓΗΤΕΑ		663 16.047,96		683 3.031,44			
614 ΚΥΒΕΛΟΣ ΕΡΓΑΖΙΩΝ για διακοινωνική ΦΠΑ		646		ΣΥΝΟΛΟ ΕΙΣΡΩΩΝ		664 87.916,05		684 16.686,38			
615 ΑΚΑΘΑΡ. ΕΙΣΟΔΑ Φορολ. Εισοδήματος 98.936,97		647		Επίστροφες από άλλες βίτες Π.Ο.Α 1202/95 & 1029/95		665					
				Λοιπές εισοδικές επισκευές χωρίς δικασιακά διατάγματα		666 26.317,98					
				ΣΥΝΟΛΟ ΕΙΣΡΩΩΝ		667 114.234,03		+			
δ ΠΡΟΣΥΜΠΛΗΡΩΜΕΝΑ ΠΟΣΑ ΣΤΟ ΣΥΝΟΛΟ ΤΟΥ ΦΟΡΟΥ ΕΙΣΡΩΩΝ		Πληρωμές στο Δημόσιο με τις παραδείξεις ή διατάξεις		Φόρος για έκπτωση από πέντε (5) διακοινωνικούς		Πιστωτικό υπόλοιπο προηγ. λογιστ. περιόδου και λοιπ. προσαύξηση		Χρεωτικό εφευρέσι δημόσιες			
701 2.111,69		702		703		704		705 2.111,69			
ε ΑΜΦΙΒΩΛΗΜΕΝΑ ΠΟΣΑ ΑΠΟ ΤΟ ΣΥΝΟΛΟ ΤΟΥ ΦΟΡΟΥ ΕΙΣΡΩΩΝ		Φόρος για καταβολή από πέντε (5) διακοινωνικούς		ΦΠΑ που τους επιστρέφεται ή ζητήσετε την επιστροφή του		Λοιπά αφαραιούμενα ποσά					
706		707		708 0,05		709		0,05			
						710		18.798,02			
ΥΠΟΛΟΙΠΟ ΦΟΡΟΥ ΕΙΣΡΩΩΝ κωδ. 684 + 705 - 709											
Δ. ΠΙΝΑΚΑΣ ΕΚΚΑΘΑΡΙΣΗΣ ΤΟΥ ΦΟΡΟΥ για καταβολή, έκπτωση ή επιστροφή (κωδ. 637 - κωδ. 710)											
801 ΠΙΣΤΩΤΙΚΟ ΥΠΟΛΟΙΠΟ		811 ΧΡΕΩΣΤΙΚΟ ΥΠΟΛΟΙΠΟ		Σε περίπτωση που η δήλωση παραλαμβάνεται χειρόγραφα, συμπληρώστε ολογράφως το σύνολο για καταβολή σε ΕΥΡΩ.							
802 ΠΟΣΟ για έκπτωση		812 ΠΡΟΣΑΥΞΗΣΗ % εκπιρ. υποβολής									
803 ΠΟΣΩ για επιστροφή		813 ΣΥΝΟΛΟ για καταβολή									
Ο ΔΗΛΩΝ ΗΛΕΚΤΡΟΜΑΡΚΕΤ Α.Ε.			Ο ΛΟΓΙΣΤΗΣ			Ο ΠΑΡΑΛΑΒΩΝ			Ο ΤΑΜΙΑΣ		
ΕΛ. ΒΕΝΙΖΕΛΟΥ 115 ΔΟΥ: ΘΕΣΣΑΛΟΝΙΚΗΣ ΦΑΕ ΑΦΜ: 135771332			(Όνομο ή Επωνυμία, ΑΦΜ, Α.Μ. Αδείας, Κατηγορία αδείας, Δ/νση)			(Σφραγίδα και υπογραφή)			(Σφραγίδα, ημερομηνία και υπογραφή)		

* Συμπληρώνεται από τη ΔΟΥ.
Αν οπισθοθήσετε πόσο που καταχωρείται είναι αρνητικός αριθμός, σημειώστε το πρόσημο πλην (-) πριν απ' αυτό.

ΕΚΔΟΣΗ 2007 009/07 - Φ.Π.Α.

ΣΤ. ΠΙΝΑΚΑΣ τακτοποίησης του φόρου των "πακέτων" των πρακτορικών ταξιδιών αρθ. 43 παρ. 2 και 3, ν.2859/00, με βάση τα οριστικά ποσοστά της διαχ. περιόδου									
Ταξιδιωτικά πακέτα που πραγματοποιήθηκαν	Σύνολο ακαθαρσίτων εισόδων με φόρο (1)	Σύνολο κόστους με φόρο (2)	Σύνολο κόστους με φόρο από Ευρωπαϊκή Ένωση & Ελλάδα (3)	Σύνολο κόστους με φόρο από χώρες εκτός Ευρωπαϊκής Ένωσης (4)	Σύνολο της μεσστή αμοιβή (1) - (2) (5)	Μεσστή αμοιβή υπαχόμενη σε ΦΠΑ (5) x [(3)/(2)*] (6)	Φορ. Αξία υπαχόμενη σε ΦΠΑ (6) x (1+αικ.α. ΦΠΑ) (7)	Αναλογών ΦΠΑ (7) x συνολ. ΦΠΑ (8)	Αμοιβή απολλασσόμενη του ΦΠΑ (5) x [(4)/(2)*] (9)
351	Σε χώρες Ευρωπαϊκής Ένωσης & Ελλάδα		(3)-(2)			(6)-(2)			
352	Σε χώρες εκτός Ευρωπαϊκής Ένωσης			(4)-(2)					(9)-(5)
353	Μεταβλητός & εντός Ευρ. Ένωσης								
357	ΣΥΝΟΛΑ								
358	ΦΠΑ εκραόν που αναλογούσε στα ταξίδια "πακέτα" κατά τις φορολογικές περιόδους.				359	ΔΙΑΦΟΡΑ κωδ. (357-8) - 356			0 θετικός κωδ. 359 μεταφέρεται στον κωδ.700 0 αρνητικός κωδ. 359 μεταφέρεται ως θετικός στον κωδ.702

Ζ. ΠΙΝΑΚΑΣ διακανονισμού κοινών εισορών αρθ. 33 παρ. 1α & 1β βάσει της αναλογίας (Pro-rata) αρθ. 31 παρ. 1 και αρθ. 33 παρ. 3 δεύτερο εδάφιο ν. 2859/00.									
α									
Πρόξες φορολογητέες με δικαίωμα έκπτωσης	401		Αριθμητής						
Πρόξες απαλλασσόμενες με δικαίωμα έκπτωσης	402		405		x 100				
Πρόξες απαλλένες χωρίς δικαίωμα έκπτωσης.	403		Παρανομιστής				Πηλίκο κλάσματος (Οριστικό ποσοστό έκπτωσης)	Στραγγυλοποίηση οριστικού ποσοστού έκπτωσης	Οριστικό ποσοστό μείωσης % (100 - κωδ. 408)
ΣΥΝΟΛΟ	404		406			407	408	409	
β									
Αφαιρούμενα ποσά από το γενικό σύνολο του φόρου εισορών									
Ποσά φόρου εισορών που πρέπει να μειωθούν		Μείωση βάσει άρθρο 31 Ποσοστό μείωσης	Πλήθος κατα τομέα	Πλήθος βασει λογιζομένων	Πλήθος λοιπών επιμερισμών	Φόρος εισορών που δεν εκπίπτει	Σύνολο φόρου εισορών που δεν εκπίπτει κωδ. (421-6) + (422-6)		
421	1	2							
422			3	4	5		423		Αν ο κωδ. 423 > 30 ΕΥΡΩ μεταφέρεται στον κωδ. 706 Αν ο κωδ. 423 < 0 μεταφέρεται ως θετικός στον κωδ. 702

Η. ΠΙΝΑΚΑΣ πενταετούς διακανονισμού του φόρου εισορών των επενδυτικών αγαθών (παγίων) αρθ. 33 παρ. 2 & 3, ν.2859/00.										
Έτος χρησιμοποίησης παγίων (διακανονισμού)	Pro-rata έτους πρώτης χρησιμοποίησης		ΦΠΑ αγοράς παγίων που χρησιμοποιούνται ως το τέλος της χρήσης	ΠΟΣΑ ΑΠΟ ΜΕΤΑΒΟΛΗ PRO-RATA		ΦΠΑ αγοράς παγίων που παραδόθηκαν κλπ. μέσα στη χρήση και θεωρείται ότι διατέθηκαν σε φορολογητέες δραστηριότητες	ΠΟΣΑ ΑΠΟ 100% PRO-RATA ΥΠΟΛΟΓΩΝ		ΠΟΣΑ ΑΠΟ 0% PRO-RATA ΥΠΟΛΟΓΩΝ ΕΤΩΝ	
	Μονάδια %	Μη Μονάδια %		στήλη (4) X (κωδ. (501-2) - στήλη (2)) % : 5	στήλη (6) X [100 - στήλη (2)]% X [6 - στήλη (1)] : 5		στήλη (8) X στήλη (2)% X [6 - στήλη (1)] : 5	ΦΠΑ παγίων που εισπράχθηκε από παράδοση παγίων που θεωρείται ότι διατέθηκαν σε φορολογητέες δραστηριότητες		
(1)	(2)	(3)	(4)	(5)	(6)	(7)	(8)	(9)	(10)	
501	1α									
502	2α									
503	3α									
504	4α									
505	5α									
506	ΣΥΝΟΛΑ									
507	Προσθέστε: (506-5) + (506-7) - (506-9) + (506-10)			Αν ο κωδ. 507 > 30 ΕΥΡΩ μεταφέρεται στον κωδ. 702 Αν ο κωδ. 507 < -30 ΕΥΡΩ μεταφέρεται ως θετικός στον κωδ. 706						

Θ. ΠΙΝΑΚΑΣ με πληροφοριακά, οικονομικά & στατιστικά στοιχεία της επιχείρησης.				
Αξία (χωρίς ΦΠΑ) αγοράς Ε.Ι.Χ. αυτοκινήτων μέχρι 9 θέσεων (Μόνο καινούργιων)	Δαπάνη (χωρίς ΦΠΑ) κμισίων, λιπαντικών, επισκευής, συντήρησης Ε.Ι.Χ. οχημάτων μέχρι 9 θέσεων	Αξία (χωρίς ΦΠΑ) πώλησης Ε.Ι.Χ. αυτοκινήτων μέχρι 9 θέσεων	Δαπάνη (χωρίς ΦΠΑ) για χρηματοδοτική μίσθωση (leasing) Ε.Ι.Χ. αυτοκινήτων μέχρι 9 θέσεων	Μέσος αριθμός (πλήθος) του συνολικά απασχολούμενου προσωπικού της επιχείρησης
901	902	903	904	905
Αξία μεταβιβάσιμων οχημάτων που δεν επιβαρύνθηκαν με ΦΠΑ (εκτός παγίων)	Αξία αγοράς μεταχειρισμένων Ε.Ι.Χ. αυτοκινήτων μέχρι 9 θέσεων (συμπληρώνεται μόνο από τους μεταπωλητές του άρθρ. 45)	Αξία αγοράς μεταχειρισμένων Ε.Ι.Χ. αυτοκινήτων μέχρι 9 θέσεων (δεν συμπεριλαμβάνονται οι αγορές από ιδιώτες)	Αριθμός υποκαταστημάτων (χωρίς το κεντρικό)	Άθροισμα των κωδ. 901 έως και 910
906	908	909	910	911

ΣΗΜΕΙΩΣΕΙΣ ΥΠΟΚΕΙΜΕΝΟΥ

.....

.....

.....

.....

.....

* Το κλάσμα εκφράζεται σε ποσοστό (%) με δύο δεκαδικά ψηφία
 * Αν αποκόπησε ποσό που καταχωρείται είναι αρνητικός αριθμός σημειώστε το πρόσημο πλ(ν(-)) πριν απ' αυτό.

8.2 ΜΗΧΑΝΟΓΡΑΦΙΚΟ ΔΕΛΤΙΟ ΟΙΚΟΝΟΜΙΚΩΝ ΣΤΟΙΧΕΙΩΝ ΕΠΙΧΕΙΡΗΣΕΩΝ & ΕΠΙΤΗΔΕΥΜΑΤΙΩΝ (Ε3)

<div style="display: flex; align-items: center;"> <div style="background-color: #0070C0; color: white; padding: 5px; font-weight: bold; font-size: 24px; margin-right: 5px;">Ε3</div> <div style="writing-mode: vertical-rl; transform: rotate(180deg); background-color: #0070C0; color: white; padding: 5px; font-weight: bold; font-size: 24px;">TAXIS</div> </div>		ΜΗΧΑΝΟΓΡΑΦΙΚΟ ΔΕΛΤΙΟ ΟΙΚΟΝΟΜΙΚΩΝ ΣΤΟΙΧΕΙΩΝ ΕΠΙΧΕΙΡΗΣΕΩΝ ΚΑΙ ΕΠΙΤΗΔΕΥΜΑΤΙΩΝ <small>Υποβάλλεται σε δύο αντίτυπα και συνοδεύει τη δήλωση φορολογίας εισοδήματος του επιτηδεύματι ή της επιχείρησης</small>		ΟΙΚΟΝΟΜΙΚΟ ΕΤΟΣ 2008 ΔΙΑΧΕΙΡΙΣΗ 002 Από 13/9/2007 003 έως 31/12/2007	
Δ.Ο.Υ. ΥΠΟΒΟΛΗΣ ΘΕΣΣΑΛΟΝΙΚΗΣ ΦΑΕ		005 4224		ΑΡΙΘΜΟΣ ΔΗΛΩΣΗΣ * 004 ΑΡΙΘΜΟΣ ΦΑΚΕΛΟΥ Α.Ε. 006 ΕΙΔΟΣ ΔΗΛΩΣΗΣ 008 ΤΡΟΠΙΚΗ 1 ΑΝΑΚΑΤΗ-ΤΙΚΗ 2	
Δ.Ο.Υ. ΠΡΟΗΓΟΥΜΕΝΗΣ ΥΠΟΒΟΛΗΣ ΘΕΣΣΑΛΟΝΙΚΗΣ ΦΑΕ		007 4224		Κατηγορία βιβλίων έδρας 019 Α 1 Β 2 X 3 ΑΒ 4 ΑΓ 5 ΒΓ 6 ΑΒΓ 7 Απία μη τήρησης 726 Μη υπόλογοι 1 Απολυτο-στέμνοι 2 Απολλωμο-μικα με Α.Π.Δ. 3 Χρήσεις που κλείστανε εντός της διαχ. περιόδου 730 0	
ΑΡΜΟΔΙΟ ΕΛΕΓΚΤΙΚΟ ΚΕΝΤΡΟ 017					
ΠΙΝΑΚΑΣ Δ'. ΣΤΟΙΧΕΙΑ ΦΟΡΟΛΟΓΟΥΜΕΝΟΥ					
Α.Φ.Μ. 018	1 1 3 5 1 7 1 1 1 3 3 1 2	Κωδικός Αριθμός Κλάσης Διαστημάτων Έξοδων 708	52.45.10.40	Κ. Δ. Δ. που αντιστοιχεί στο μεγαλύτερο εισοδηματικό έσοδο 761	52.45.10.40
Γράψτε τη δραστηριότητα με το μεγαλύτερο έσοδο Λιανικό εμπόριο άλλων φούρνων, κουζίανών, πλυστικών (ματιών) μαγειρέματος, καμινέτων, σφαιρών μαγειρέματος, ψη					
ΕΠΩΝΥΜΟ Α	ΕΠΩΝΥΜΟ Β		ΟΝΟΜΑ	ΟΝΟΜΑ ΠΑΤΕΡΑ	
ΕΠΩΝΥΜΙΑ (Μη Φυσικού Προσώπου) ΗΛΕΚΤΡΟΜΑΡΚΕΤ Α.Ε.					
ΣΤΟΙΧΕΙΑ ΤΟΥ ΣΥΖΥΓΟΥ (Συμπληρώνονται μόνο όταν η πιο πάνω επιχείρηση είναι ατομική και ανήκει στη σύζυγο)					
Α.Φ.Μ. 041			ΟΝΟΜΑ	ΟΝΟΜΑ ΠΑΤΕΡΑ	
ΠΙΝΑΚΑΣ Β'. ΣΤΟΙΧΕΙΑ Κ.Β.Σ. ΕΚΔΟΘΕΝΤΑ ΣΤΗ ΧΡΗΣΗ					
Τίτλος στοιχείου (Αποδ. λυν. Πώλησης, τιμολ. πώλησης κτλ.)	Στοιχεία που εκδόθηκαν		Τίτλος στοιχείου (Αποδ. λυν. Πώλησης, τιμολ. πώλησης κτλ.)	Στοιχεία που εκδόθηκαν	
	Από Νο	Μέχρι Νο		Από Νο	Μέχρι Νο
1. ΔΛΠ	1	156	6.		
2. ΤΔΑ	1	9	7.		
3.			8.		
4.			9.		
5.			10.		
ΠΙΝΑΚΑΣ Γ'. ΛΟΙΠΑ ΣΤΟΙΧΕΙΑ ΕΠΙΧΕΙΡΗΣΗΣ					
Υποκαταστήματα 061	0	Φορολογικές αποθήκες 062	0	Βιβλίο αποθήκης 063	ΝΑΙ 1 <input checked="" type="checkbox"/> 2 ΝΑΙ ΠΡΟΑΙΡΕΤΙΚΑ 3
Αποθηκευτικοί χώροι 064	0	Μόνιμα απασχολούμενο προσωπικό 065	5	Βιβλίο Παραγωγής - Κοστολογίου 066	ΝΑΙ 1 <input checked="" type="checkbox"/> 2 ΝΑΙ ΠΡΟΑΙΡΕΤΙΚΑ 3
Εκθέσεις 067	0	Εποχικά απασχολούμενο προσωπικό 068	0	Τήρηση Αναλυτικής Λογιστικής 069	ΝΑΙ 1 <input checked="" type="checkbox"/> 2 ΝΑΙ ΠΡΟΑΙΡΕΤΙΚΑ 3
Εργαστήρια 070	0	Ανέλεγκτες χρήσεις (περικυβένεται η κλειόμενη) 071	1	Τήρηση βιβλίων μηχανογραφικά 072	<input checked="" type="checkbox"/> 1 ΟΧΙ 2 ΝΑΙ ΠΡΟΑΙΡΕΤΙΚΑ 3
Λοιπά εκτός έδρας χώροι 073	0	Συνδεδεμένες επιχειρήσεις (Αρ.90 ν.2190/1929) 074	0	Υποχρέωση Απογραφής 075	<input checked="" type="checkbox"/> 1 ΟΧΙ 2 ΝΑΙ ΠΡΟΑΙΡΕΤΙΚΑ 3
Πώληση αγαθών μέσω διαδικτύου 076	ΝΑΙ 1 <input checked="" type="checkbox"/> 2	Παροχή υπηρεσιών μέσω διαδικτύου 077	ΝΑΙ 1 <input checked="" type="checkbox"/> 2	Τήρηση βιβλίων σύμφωνα με τα Δ.Λ.Π. 078	ΝΑΙ 1 <input checked="" type="checkbox"/> 2 ΝΑΙ ΠΡΟΑΙΡΕΤΙΚΑ 3
ΠΙΝΑΚΑΣ Δ'. ΣΤΟΙΧΕΙΑ ΔΗΛΩΝΤΟΣ ΚΑΙ ΥΠΕΥΘΥΝΟΥ ΓΙΑ ΤΗ ΣΥΜΠΛΗΡΩΣΗ ΤΟΥ ΕΝΤΥΠΟΥ ΚΑΙ ΤΗ ΛΟΓΙΣΤΙΚΗ ΠΑΡΑΚΟΛΟΥΘΗΣΗ ΤΗΣ ΕΠΙΧΕΙΡΗΣΗΣ					
α) Στοιχεία Δηλώνοντος	Ο Δηλώνων είναι: 736		0 ΕΠΙΧΕΙΡΗΜΑΤΙΑΣ 1	ΑΝΤΙΠΡΟΣΩΠΟΣ 2	ΝΟΜΙΜΟΣ <input checked="" type="checkbox"/> ΠΡΟΣΩΠΟΣ 3
ΑΝΤΙΚΑΤΟΣ 4					
ΕΠΩΝΥΜΟ Α ΚΑΚΟΥΡΑ	ΕΠΩΝΥΜΟ Β	ΟΝΟΜΑ ΕΥΑΓΓΕΛΙΑ	ΟΝΟΜΑ ΠΑΤΕΡΑ ΦΙΛΙΠΠΟΣ		
Α.Φ.Μ. 741	0 0 0 0 0 0 0 0 0 0 0 0 0	Κωδικός Δ.Ο.Υ. 4233	ΤΑΥΤΟΤΗΤΑ ΑΤ	ΑΡΙΘΜΟΣ 1791527	ΦΥΛΟ Α 1 <input checked="" type="checkbox"/> 2
ΔΙΕΥΘΥΝΣΗ ΤΕΥΓΕΛΙΑ 39	ΟΔΟΣ Η ΚΑΙΝΟΤΗΤΑ ΑΜΠΕΛΟΚΗΠΟΙ	ΤΑΧ. ΚΩΔ. 56121	ΤΗΛΕΦΩΝΟ		
β) Στοιχεία συμπληρώνοντος	Το έντυπο συμπληρώθηκε από: 750		1 ΤΟΝ ΕΠΙΧΕΙΡΗΜΑΤΙΑ 2	ΜΙΣΘΟΤΗ ΛΟΓΙΣΤΗ 3	ΛΟΓΙΣΤΗ <input checked="" type="checkbox"/> ΜΙΣΘΟΤΗ 3
ΠΙΝΑΚΑΣ Ε'. ΣΤΟΙΧΕΙΑ ΓΙΑ ΕΝΟΙΚΙΑ ΠΟΥ ΚΑΤΑΒΛΗΘΗΚΑΝ ΚΑΙ ΕΠΙΔΟΤΗΣΕΙΣ ΠΟΥ ΕΙΣΠΡΑΧΘΗΚΑΝ - ΔΩΡΕΑΝ ΠΑΡΑΧΩΡΗΣΗ					
ΣΥΝΟΛΟ ΕΠΙΔΟΤΗΣΕΩΝ ΠΟΥ ΕΙΣΠΡΑΧΘΗΚΑΝ ΣΤΗ ΧΡΗΣΗ 681		ΣΥΝΟΛΟ ΕΠΙΧΩΡΗΓΗΣΕΩΝ ΠΟΥ ΕΙΣΠΡΑΧΘΗΚΑΝ ΣΤΗ ΧΡΗΣΗ 904		ΣΥΝΟΛΟ ΕΝΟΙΚΙΩΝ ΠΟΥ ΚΑΤΑΒΛΗΘΗΚΑΝ ΣΤΗ ΧΡΗΣΗ, ΑΝΕΞΑΡΤΗΤΑ ΑΝ ΠΕΡΙΛΑΜΒΑΝΟΝΤΑΙ ΟΛΑ ΣΤΟΝ ΠΑΡΑΚΑΤΩ ΠΙΝΑΚΑ *** 905 6.000,00	
Διεύθυνση εγκατάστασης	Χαρακτήρ. εγκατάστασης (Κεντρική/Περιφερειακή)	Περίοδος μίσθωσης	Ονοματεπώνυμο Εκμισθωτή	Α.Φ.Μ. Εκμισθωτή	Ποσό
ΕΛ.ΒΕΝΙΖΕΛΟΥ 115	ΚΕΝΤΡΙΚΟ	13/09-31/12	ΖΑΦΕΙΡΙΟΥ ΑΝΝΑ	671 000000000	672 6.000,00
				673	674
				675	676
				677	678
				679	680
				906	
Δωρεάν Παραχώρηση					
Ημερομ. 2008	Ημερομ. 2008	Ο ΠΑΡΑΛΑΒΩΝ		Ο ΥΠΟΒΑΛΩΝ	
Ο ΔΗΛΩΝ ΚΑΚΟΥΡΑ ΕΥΑΓΓΕΛΙΑ 000000000 ΑΜΠΕΛΟΚΗΠΩΝ		Ο ΛΟΓΙΣΤΗΣ Α.Φ.Μ.		Η δήλωση υποβάλλεται, είτε αυτοπροσώπως είτε από οποιονδήποτε τρίτο, με την επίδειξη της ταυτότητάς του. Α.Φ.Μ.	
		011 ΗΜΕΡΟΜΗΝΙΑ ΥΠΟΒΟΛΗΣ		012	
Επώνυμ. :		Επώνυμο:		Επώνυμο:	
Όνομ. :		Όνομα :		Όνομα :	
Δ/ση :		Δ/ση :		Δ/ση :	
Αρμόδια Δ.Ο.Υ. :		Αριθμ. Δ. Ταυτ. :			
**** Αρ. Μητρ. αδ. άσκ. επαγγ/τος :		(Σφραγίδα και υπογραφή)			
**** Κατηγορία άδειας :					

* Συμπληρώνεται από την υπηρεσία. ** Σημειώνεται X στο τετράγωνο της σπάντησης από το φορολογούμενο (προσώπη) όχι στον αριθμό.
 *** Εάν καταβάλλετε ενοίκια σε περισσότερους εκμισθωτές συμπληρώστε κατάσταση. Στον πίνακα αναγράφονται τα ενοίκια που βασύνουν την κλειόμενη χρήση.
 **** Σε περίπτωση δωρεάν παραχώρησης εγκατάστασης, συμπληρώστε αντίστοιχα τα πεδία Διεύθυνση εγκατάστασης, περίοδος παραχώρησης, Ονοματεπώνυμο ιδιοκτήτη και ΑΦΜ ιδιοκτήτη.
 ***** Οι ενδείξεις αυτές συμπληρώνονται εφόσον συντρέχουν οι προϋποθέσεις του άρθρου 38 του ν. 2833/2006

ΠΙΝΑΚΑΣ ΣΤ'. ΕΠΙΧΕΙΡΗΣΕΙΣ - ΕΛΕΥΘΕΡΟΙ ΕΠΑΓΓΕΛΜΑΤΙΕΣ ΜΕ ΒΙΒΛΙΑ Α', Β' ΚΑΤΗΓΟΡΙΑΣ									
α) Αγορές	Εισοδημικό			β) Απογραφή	Έσοδος		Μήχης		
εμπορευμάτων	231		232	εμπορεύματα	256		257		
α' & β' υλών-υλικών συσκ.	235		236	έτοιμα προϊόντα και υποπροϊόντα	259		260		
αναλώσιμων υλικών	239		240	πρώτες και βοηθητικές ύλες	261		262		
ανταλλακτικών παγίων	243		244	υλικά συσκευασίας	264		265		
ειδών συσκευασίας	247		248	ημιτελή	267		268		
Σύνολο αγορών	251		252	υπολείμματα	270		271		
Αγορές παγίων χρήσης	811		812	Σύνολο απογραφής	520		521		
γ) Ακαθάριστα Έσοδα Εμπορίας - Μεταποίησης	δ) Δαπάνες			Εμπορίας - Μεταποίησης	Παραχής Υπηρεσιών		Ελεύθερων Επαγγελματιών		
χονδρική πώληση εμπορευμάτων	263			αμοιβές προσωπικού	522		523		524
λικιτική πώληση εμπορευμάτων	266			αμοιβές και έξοδα τρίτων	525		526		527
χονδρική πώληση προϊόντων	269			παραχές τρίτων, φόροι-τέλη	528		529		530
λικιτική πώληση προϊόντων	272			ιδιόχρηση	531		532		533
λοιπά έσοδα δραστηριότητας	273			διάφορα έξοδα	534		535		536
Σύνολο Εσόδων Εμπορ.-Μετ.	540			τάκσι και συναφή έξοδα	537		538		539
ε) Ακαθάριστα Έσοδα Παραχής Υπηρεσιών				αποσβέσεις παγίων	541		542		543
Π.Υ. Προς το Δημόσιο	279			Σύνολο δαπανών	544		545		546
Π.Υ.	276			στ) Εξωλογισμ. προσδοκ. κερδών επιχειρήσεων με βιβλία Α' κατ. (άρθρ.32 ν.2238/94) και ακαθάριστα έσοδα ανά Μ.Σ.Κ.Κ. για βιβλία Β' κατ. *					
Π.Υ.	519			Κωδ. αριθ. πινάκων Μ.Σ.Κ.Κ.	Σύνολο αγορών	Συνολικά καθαρά κέρδη	Ακαθάριστα έσοδα	Συνολικά καθαρά κέρδη	Καθαρά κέρδη
Λοιπά έσοδα παρ. υπηρεσιών	282			302	303	351	304	359	308
Σύνολο Εσόδων Παρ. Υπηρεσ.	547			308	309	352	310	360	311
ζ) Ακαθάριστα Έσοδα Ελεύθερων Επαγγελματιών	314			315	353	316	361	317	
ιδιωτική πελατεία	274			320	321	354	322	362	323
Π.Υ. προς το Δημόσιο Τομέα	277			326	327	355	328	363	329
επιτηδεύματιες κ.τ.λ.**	280			332	333	358	334	364	335
μελέτες μηχανικών	275				834	357	835	365	836
λοιπά έσοδα Ελεύθερων Επαγγ.	278				339	358	340	366	341
Σύνολο Εσόδων Ελ. Επαγγ.ίων	283			Σύνολο	343		344	366	345
η) Λογιστικός προσδιορισμός καθαρών κερδών επιχειρήσεων με βιβλία Β' Κατηγορίας									
	Εμπορίας - Μεταποίησης			Παραχής Υπηρεσιών		Ελεύθερων Επαγγελματιών		Συνολικά	
Σύνολο Ακαθάριστων Εσόδων	548		549		550		551		
Μείον: Κόστος Πωληθέντων (Αναλώσεων)	552		553		554		555		
Μείον: Δαπάνες χρήσης	556		557		558		559		
Κέρδος βάσει Λογιστικού προσδιορισμού	560		561		562		563		
Πλέον: Δαπάνες μη εκπαιτόμενες	564		565		568		567		
Καθαρά Κέρδη με λογιστικό προσδιορισμό	568		569		570		571		
ΠΙΝΑΚΑΣ Ζ'. ΠΡΟΣΔΙΟΡΙΣΜΟΣ ΦΟΡΟΛΟΓΗΤΩΝ ΚΕΡΔΩΝ ΕΠΙΧΕΙΡΗΣΕΩΝ ΜΕ ΒΙΒΛΙΑ Α' ή Β ΚΑΤΗΓΟΡΙΑΣ ΚΑΙ ΕΛΕΥΘΕΡΩΝ ΕΠΑΓΓΕΛΜΑΤΙΩΝ									
υλόν: έσοδα παρ. α', β', γ', δ' παρ. 1 αρ. 32, παρ.α', β', γ, δ παρ. 3 αρ. 50 ν. 2238/1994 κτλ.	840			αφορολ. εκπτώσεις αναπτ. νόμων				592	
δαπάνη αγοράς Φ.Τ.Μ. ****	336			Δαπάνη Έπιστ. έρευνας (δελμογιστικά)				318	
*** Διαφορά δαπανών	324		342	έκπτωση παγίων λόγω απασχ. ασπίσεων				313	
	312			Φορολογητέα Καθαρά Κέρδη				346	
ΠΙΝΑΚΑΣ Η'. ΓΕΝΙΚΕΣ ΟΙΚΟΝΟΜΙΚΕΣ ΠΛΗΡΟΦΟΡΙΕΣ ΕΠΙΧΕΙΡΗΣΕΩΝ ΜΕ ΒΙΒΛΙΑ Γ' ΚΑΤΗΓΟΡΙΑΣ									
α) Ισολογισμού	Έσοδος ****			Μήχης		β) Έσοδα			
1. Κεφάλαιο (ΑΙ)	161	60.000,00	162	60.000,00	συνολικά έσοδα από παραγωγή υπηρεσιών (Λ/73)				459
2. Διαφορά από εικόσημ μεταβολών ύπερ τα όρια (ΑΙΙ)	165		166		επιχορηγήσεις κα. διάφορα έσοδα πωληθέντων (Λ/74)				465
3. Διαφοράς αναπροσαρμογής (ΑΙΙΙ)	169		170		έσοδα παρεπόμενων ασφαλίτων (Λ/75)				467
4. Αποθεματικά κεφάλαια (ΑΙΙΙ)	173		174	59,76	έσοδα κεφαλαίων (Λ/76)				469
5. Αναποθείματα σε νέο (ΑΙΙ)	177		178		ιδιοπαραινυτή παγίων & χρησιμοπ. προβλ. εκμετάλλευσης (Λ/78)				471
6. Μεταρρυθμίσεις υποχρεώσεων (Γ)	181		182		έκτακτα και ανόργανα έσοδα και κέρδη				475
7. Βραχυπρόθεσμες υποχρεώσεις (ΓΙ)	185		186	16.024,96	γ) Κόστη				
8. Μεταβλητά λογιστικά παθητικά (Δ)	189		190		αξία παραχθέντων προϊόντων ετοίμων και ημιτελών				412
9. Ορεγμένο κεφάλαιο (Α)	193		194		κόστος α' & β' υλών - υλικών συσκευασίας				416
10. Κεφάλαιο εμπερικλεισθ στην ετήσια χρήση (ΔΙΙ)	163		164		κόστος αναλωσίμων υλικών που αναλώθηκαν				420
11. Πόληεις (ΔΙΙ)	167		168	1.632,19	κόστος ανταλλακτικών παγίων που αναλώθηκαν				424
12. Γραμμάτια εισπρακτά (ΔΙΙ)	171		172		κόστος ειδών συσκευασίας που αναλώθηκαν				425
13. Υποχρεώσεις επιστάλης κα. λοιπά τίτλα (ΔΙΙΙ)	175		176		δαπάνες παραγωγής				428
14. Γραμμάτια εκ καθυστέρηση (ΔΙΙ)	179		180		φόρα βιωμηχανοποίησης				431
15. Επιστρες επιτηδεύματιες μεταρρυθμιών (ΔΙΙΙ)	183		184		δ) Δαπάνες				
16. Επιστρες με καθυστέρηση (επιτηδεύματιες) (ΔΙΙΙ)	187		188		σύνολο δαπανών για παραγωγή υπηρεσιών				461
17. Επιστρες - ειδικά μέληεις κα. χρεώσεις (ΔΙΙ)	191		192		έκτακτα και ανόργανα έξοδα και ζημιές				477

* Οι επιχειρήσεις και οι ελεύθεροι επαγγελματίες με βιβλία Β' κατ. συμπληρώνουν μόνο τις στήλες "κωδ. αριθ. Πινάκων Μ.Σ.Κ.Κ." "ακαθάριστα έσοδα" και "Συνολικά καθαρά κέρδη (%)".
 ** Επιτηδεύματιες Β' ή Γ' κατηγορίας Κ.Β.Σ. οι οποίοι παρακράτησαν φόρο από αυτές τις αμοιβές.
 *** Μόνο για μηχανικούς, αρχιτέκτονες κ.λ.Σ. στον Κωδ. 324 αναγράφεται η διαφορά τεκμηρίων-πραγματικών δαπανών, ενώ στον κωδ. 342 αναγράφεται η κατηγορία μελέτης. Τα τεκμηρία κέρδη των μηχανικών προσδιορίζονται στον υποπ. στ' του πίνακα ΣΤ.
 **** Συμπληρώνεται μόνο όταν τα σχετικά στοιχεία δεν προκύπτουν από την απογραφή Μήχης στο έντυπο Ε3 της πραγματοποιημένης χρήσης, ομοίως για τα στοιχεία έσοδου του πίνακα Ε, υποπίνακα ε.
 ***** Συμπληρώνεται από τις επιχειρήσεις που τηρούν βιβλία Β' κατηγορίας του ΚΒΣ μόνο στην περίπτωση εξωλογιστικού προσδιορισμού του καθαρού εισοδήματός τους.

Α.Φ.Μ.: 135771332
 Σελ 2 από 4

ΠΙΝΑΚΑΣ Θ'. ΑΝΑΛΥΤΙΚΕΣ ΟΙΚΟΝΟΜΙΚΕΣ ΠΛΗΡΟΦΟΡΙΕΣ ΕΠΙΧΕΙΡΗΣΕΩΝ ΜΕ ΒΙΒΛΙΑ Γ' ΚΑΤΗΓΟΡΙΑΣ													
α) Πωλήσεις		Χονδρικές Εσωτερικού		Λιανικές Εσωτερικού		Ενδοοικονομικές Παραδόσεις		Εξαγωγές		Πωλήσεις στο Δημόσιο			
εμπορευμάτων	466	4.626,81	478	94.310,16	474		470		841				
προϊόντων έτοιμων και ημιτελών	464		476		472		468		842				
υποπροϊόντων - υπολείμματων	480		843		844		845		846				
α' & β' υλών - υλικών συσκευασίας	482		847		848		849		850				
αναλώσιμων υλικών	484		851		852		853		854				
ανταλλακτικών παγίων	486		855		856		857		858				
ειδών συσκευασίας	487		859		860		861		862				
ΣΥΝΟΛΟ ΠΩΛΗΣΕΩΝ	488	4.626,81	863	94.310,16	864		865		866				
πωλήσεις για λογαριασμό τρίτων	508		512		867		868		869				
πωλήσεις παγίων	195		870		871		872		873				
β) Έσοδα από παροχή υπηρεσιών		στο εσωτερικό		στην Ευρωπαϊκή Ένωση		σε τρίτες χώρες		γ) Κόστος προϊόντων - εμπορευμάτων (κλισημένη χρήση)					
προμήθειες - μισθοί	453		874		875		κόστος πωληθέντων εμπορευμάτων	404		54.732,20			
παροχή υπηρεσιών στο Δημόσιο	485						κόστος πωληθέντων προϊόντων	408					
	487		876		877		Σύνολο (Κόστος πωληθέντων)	434		54.732,20			
δ) Αγορές		Εσωτερικού		Εξαγωγές		Ενδοκιν. απαίτησης		ε) Απογραφή εμπορευμάτων σταθίων πρώτων και βοηθ. υλών		Εναρξη		λήξης	
εμπορευμάτων	401	62.175,40	402		403		εμπορεύματα	426		427	7.443,20		
α' & β' υλών - υλικ. συσκ.	405		406		407		προϊόντα έτοιμα και ημιτελή	429		430			
αναλώσιμων υλικών	409		410		411		υποπροϊόντα και υπολείμματα	432		433			
ανταλλακτικών παγίων	413		414		415		παραγωγή σε εξόλιξη	435		436			
ειδών συσκ. (Λ/28)	417		418		419		α & β' άλλες υλικά συσκευασίας	437		438			
Σύνολο αγορών	421	62.175,40	422		423		αναλώσιμα υλικά	440		441			
Αγορές παγίων	878	9.692,69	879		880		ανταλλακτικά πάγιων στοιχείων	443		444			
στ) Δαπάνες (συνακόλα)								ειδή συσκευασίας (Λ/28)		446		447	
αμοιβές και έξοδα προσωπικού	(Λ/60)	439	16.249,03	ζ) Αποτελέσματα και δείκτες		Σύνολο απαγορεύσεις		449		7.443,20			
αμοιβές και έξοδα τρίτων	(Λ/61)	442	3.457,11	ΑΠΟΤΕΛΕΣΜΑΤΑ ΑΠΟ ΠΑΡΟΧΗ ΥΠΗΡΕΣΙΩΝ		463		η) Έσοδα κατά Μ.Σ.Κ.Κ.					
παραχές τρίτων	(Λ/62)	445	6.608,98	ΜΙΚΤΟ ΑΠΟΤΕΛΕΣΜΑ ΑΠΟ ΠΩΛΗΣΕΙΣ		496	44.204,77	Κωδικός αριθμός πύλων Μ.Σ.Κ.Κ.		Έσοδα			
φόροι - τέλη	(Λ/63)	448	216,00	ΩΜΚΟ ΑΠΟΤΕΛΕΣΜΑ ΕΚΜΕΤΑΛΛΕΥΣΗΣ		473	1.838,83	490		491			
διάφορα έξοδα	(Λ/64)	451	12.740,10	ΚΑΘΑΡΟ ΑΠΟΤΕΛΕΣΜΑ ΧΡΗΣΗΣ		479	1.838,83	494		495			
τόκοι και συναφή έξοδα	(Λ/65)	452		ΚΑΘΑΡΑ ΚΕΡΔΗ ΠΟΥ ΦΟΡΟΛΟΓΟΥΝΤΑΙ		481	1.838,83	498		499			
αποσβέσεις παγίων	(Λ/66)	454	3.094,72	ΑΦΟΡΟΛΟΓΗΤΑ ΑΠΟΣΒΗΜΑΤΑ		483		502		503			
προβλέψεις εκμετάλλευσης	(Λ/68)	456		ΆΛΛΑ ΑΦΟΡΟΛΟΓΗΤΑ ΚΕΡΔΗ		485		506		507			
οργανικά έξοδα υποκαταστημάτων	(Λ/69)	458		% μετά εμπορικό αποτέλεσμα επί κόστους		500	80,77	861		511			
άθροισμα Λ/95 + Λ/97 (j.e. πράσιμο)	460			% μετά εμπορικό αποτέλεσμα επί πωλήσεων		504	125,45	882		883			
Γενικό σύνολο εξόδων	462	42.365,94	462		% αποτέλεσμα παροχής υπηρεσιών επί εσόδων	884		885		886			
ΠΙΝΑΚΑΣ Γ'. ΑΚΑΘΑΡΙΣΤΑ ΕΣΟΔΑ & ΚΑΘΑΡΑ ΚΕΡΔΗ ΒΑΣΕΙ ΑΡΘ. 15 ν. 3296/04 ΓΙΑ ΠΕΡΑΙΩΣΗ ΧΩΡΙΣ ΕΛΕΓΧΟ (για επιχ. και ελεύθ. επαγ/τίες άρθρ. 14 ν. 3296/04)*													
ΕΠΙΧΕΙΡΗΣΕΙΣ ΑΜΙΓΓΟΣ ΕΜΠΟΡΙΑΣ - ΠΑΡΑΓΩΓΗΣ Ή ΕΠΙ ΜΙΚΤΩΝ ΕΠΙΧΕΙΡΗΣΕΩΝ, ΚΛΑΔΟΣ ΕΜΠΟΡΙΑΣ - ΠΑΡΑΓΩΓΗΣ													
Κόστος Πωληθέντων (1)	121	Δαπάνες εξομ. ταμιασίων (2)	122	Συνολ. γκαλο κέρδη (3)	123	Μακρ. κέρδη (4) (X 3)	124	Ξεκάλο 1+2+4	125	Ακεί έσοδα βάλλων & στοιχείων	126		
				ΕΜΠΟΡΙΑ - ΠΑΡΑΓΩΓΗ		ΠΑΡΟΧΗ ΥΠΗΡΕΣΙΩΝ		ΕΛΕΥΘΕΡΟ ΕΠΑΓΓΕΛΜΑ		ΣΥΝΟΛΑ			
Ακαθάριστο έσοδο βόλων & στοιχείων Εξομ. επί εμπορίας-παραγωγής αναγόμενα: το μεγαλύτερο ποσό εκ των καθ. 125, 126 (1)	127			132			137			142			
ΜΕΚΚ ή Μ.Ο. συν. ή μισοσυν. Σ.Κ.Κ. (2)	128			133			138						
Επιλογιστικό καθαρό κέρδος (1 X 2) (3)	129			134			139			143			
Καθαρά κέρδη (λογιστικά επί βόλων Β' ή Γ' και 2ης) βάσει ν. 2238/1994 (4)	130			135			140			144			
Τονικό καθαρό κέρδος: Το μεγαλύτερο εκ των (3), (4)	131			136			141			145			
ΠΙΝΑΚΑΣ ΙΑ'. ΠΡΟΣΔΙΟΡΙΣΜΟΣ ΚΑΘΑΡΟΥ ΓΕΩΡΓΙΚΟΥ ΕΙΣΟΔΗΜΑΤΟΣ ΜΕ ΒΑΣΗ ΤΑ ΒΙΒΛΙΑ ΚΑΙ ΣΤΟΙΧΕΙΑ **													
Νομός (Δήμος/ Διαμέρισμα ή κοινότητα) εκμετάλλευσης		Έκταση σε στρέμματα	Είδος αγροτ. παραγωγής (φυτικό ή ζωικό προϊόν)	Ακαθάριστο εισόδημα (1)	Συντελεστής καθαρού κέρδους (2)	Καθαρά κέρδη (3) = (1) x (2)							
				ΣΥΝΟΛΟ		631		ΣΥΝΟΛΟ		632			
ΠΙΝΑΚΑΣ ΙΒ'. ΠΡΟΣΔΙΟΡΙΣΜΟΣ ΚΑΘΑΡΟΥ ΓΕΩΡΓΙΚΟΥ ΕΙΣΟΔΗΜΑΤΟΣ ΜΕ ΒΑΣΗ ΤΟ ΑΝΤΙΚΕΙΜΕΝΙΚΟ ΣΥΣΤΗΜΑ													
Νομός (Δήμος/ Διαμέρισμα ή κοινότητα) εκμετάλλευσης		Είδος παραγωγής: α) είδος καλλιέργειας γής β) είδος εκτροφής ζώων γ) είδος άλλης μονάδας	Αριθμός: α) στρεμμάτων β) ζώων γ) άλλων μονάδων (1)	Ορεινό Ημιορεινό Πεδινό	Αρδευόμενο Μη αρδευόμενο	Καθαρό εισόδημα α) ανά στρέμ. β) ανά κεφαλή ζώου γ) ανά άλλη μονάδα (2)	Συνολικό καθαρό εισόδημα άρθρο 42 ν. 2238/1994 (3) = (1) X (2)						
							ΣΥΝΟΛΟ		635				
Μείον: α) Ενοίκια που καταβλήθηκαν για εκμίσθωση γεωργικής γής									636				
β) Αξία καινούργιου πάγιου εξοπλισμού							Χ 25% ή 50% (άρθρο 43 ν. 2238/1994)		638				
Άθροισμα μειώσεων (636 + 638)							639		Φορολογούμενο εισόδημα		642		

* Βλέπετε σχετικές οδηγίες συμπλήρωσης του εντύπου καθώς και εγκυκλίους εφαρμογής των διατάξεων των αρθρ. 13 έως και 17 του ν. 3296/04.

** Συμπληρώνεται υποχρεωτικά από τα Νομικά Πρόσωπα με γεωργικά εισοδήματα.

A. Φ. Μ. : 135771332

Σελ 3 από 4

ΠΙΝΑΚΑΣ ΙΓ'. ΑΝΑΛΥΤΙΚΗ ΚΑΤΑΣΤΑΣΗ ΚΑΘΑΡΩΝ ΚΕΡΔΩΝ ΤΕΧΝΙΚΩΝ ΚΑΙ ΟΙΚΟΔΟΜΙΚΩΝ ΕΠΙΧΕΙΡΗΣΕΩΝ*											
α/α	Τοποθεσία τεχνικού έργου	Είδος έργου (Επιμίσθια, Ιδιωτικό κλπ.)	Ακαθάριστα έσοδα από πιστοποιημένες Δημοσιων τεχνικών έργων ή εδα έκτελεσθέντος ιδιωτικού έργου		Αξία υλικών		Συντίστης καθαρού κέρδους	Καθαρά (τεκμαρτά) κέρδη			
					Εργολάβου	Εργοδότη					
1.			609					613			
2.			610					614			
3.			611					615			
4.			618					619			
ΣΥΝΟΛΟ			612					616			
Διαφορά κερδών****											
617											
α/α	Α/Α εργολαβικού ή συμβολαίου αγοράς ακινήτου και αναμεταπώληση συμβολαιογράφου	Τοποθεσία οικοδομής	Αξία εργολαβικού ή συμβολαίου αγοράς οικοπέδου		Ακαθάριστα έσοδα από πωλήσεις διαμερισμάτων κτλ. (Άρθρο 34, 35 και 36 ν.2238/1994)		Συντίστης καθαρού κέρδους	Καθαρά (τεκμαρτά) κέρδη			
										Εργολάβου	Εργοδότη
1.			682		685			688			
2.			683		686			689			
3.			692		694			696			
4.			693		695			697			
ΣΥΝΟΛΟ			684		687			690			
Διαφορά κερδών****											
691											
ΠΙΝΑΚΑΣ ΙΔ'. ΕΙΔΙΚΕΣ ΠΕΡΙΠΤΩΣΕΙΣ Παραγράφου 5 άρθρου 33 ν. 2238/1994**											
Ε. Δ. Χ. (ΤΑΧΙ)***			Αριθμός Κυκλοφορίας	Ποσοστό συνιδιοκτησίας %	Καθαρά κέρδη (1)			Ποσό μείωσης λόγω έδρας (2)	Υπόλοιπο Καθαρών Κερδών (3) = (1) - (2)	Μήνες Απομείωσης	Συνολικό Ελάχιστο Εισόδημα
α/α	Έδρα	Οδηγός			Οδηγός Ιδιοκτήτης	Οδηγός Τρίτος	Εκμεταλλετής Μη Ιδιοκτήτης				
1.											
2.											
3.											
ΣΥΝΟΛΟ										890	
Α. Δ. Χ. ενταγμένα σε ΚΤΕΛ***			Αριθμός Κυκλοφορίας	Ποσοστό συνιδιοκτησίας %	Καθαρά κέρδη (1)			Ποσό μείωσης λόγω έδρας (2)	Υπόλοιπο Καθαρών Κερδών (3) = (1) - (2)	Μήνες Απομείωσης	Συνολικό Ελάχιστο Εισόδημα
α/α	Έδρα	Οδηγός			Οδηγός Ιδιοκτήτης	Οδηγός Τρίτος	Εκμεταλλετής Μη Ιδιοκτήτης				
1.											
2.											
ΣΥΝΟΛΟ										897	
Φ. Δ. Χ.			Αριθμός Κυκλοφορίας	Ωφέλιμο Φορτίο	Ποσοστό συνιδιοκτησίας %	Ποσό Φόρου (1)		Ποσό μείωσης λόγω έδρας (2)	Υπόλοιπο Ποσού Φόρου (3) = (1) - (2)	Μήνες Απομείωσης	Συνολικό ποσό καταβληθέντος Φόρου
α/α	Έδρα	Οδηγός				Οδηγός Ιδιοκτήτης	Οδηγός Τρίτος				
1.											
2.											
ΣΥΝΟΛΟ										898	
ΠΙΝΑΚΑΣ ΙΕ'. ΚΑΘΑΡΑ ΚΕΡΔΗ ΕΚΜΕΤΑΛΛΕΥΤΩΝ ΑΥΤΟΚΙΝΗΤΩΝ Δ.Χ. (Συμπληρώνεται ΜΟΝΟ από τους εκμεταλλετές ταξί, Α.Δ.Χ. ενταγμένων σε ΚΤΕΛ και Φ.Δ.Χ. που δεν τηρούν βιβλία Γ' κατηγορίας)											
α/α	Είδος οχήματος	Αριθμός Κυκλοφορίας	Μεγιστό φορτίο για τα φορτηγά	Ωφέλιμο φορτίο φορτηγού Δ.Χ.	Είδος καυσίμου Β.Κ. - Γ.Κ. Υ.Γ.	Εκμεταλλετής Ιδιοκτήτης	Εκμεταλλετής Μη Ιδιοκτήτης	Ακαθάριστα έσοδα	Έξοδα	Καθαρά κέρδη	
1.								651	652	653	
2.								654	655	656	
3.								657	658	659	
4.								660	661	662	
ΠΙΝΑΚΑΣ ΙΣΤ'. ΕΙΔΙΚΕΣ ΠΕΡΙΠΤΩΣΕΙΣ Παρ. 6, 7 και 8 άρθρου 33 ν. 2238/94 (Ενοικιαζόμενα διαμέτια, διαμερίσματα - Κάμπινγκ-Λιανοπωλητές)											
ΔΗΜΟΣ - ΚΟΙΝΟΤΗΤΑ ΕΓΚΑΤΑΣΤΑΣΗΣ			ΔΩΜΑΤΙΑ ΕΝΟΙΚΙΑΖΟΜΕΝΑ	Αριθμός	ΜΟΝΟΧΩΡΑ ΔΙΑΜΕΡΙΣΜΑΤΑ	Αριθμός	ΔΙΧΩΡΑ ΔΙΑΜΕΡΙΣΜΑΤΑ	Αριθμός	ΤΡΙΧΩΡΑ ΔΙΑΜΕΡΙΣΜΑΤΑ	Αριθμός	ΠΡΟΣΛΑΨΗ
ΔΗΜΟΣ - ΚΟΙΝΟΤΗΤΑ ΕΓΚΑΤΑΣΤΑΣΗΣ ΚΑΜΠΙΝΓΚ											ΝΑΙ / ΟΧΙ
			ΘΕΣΕΙΣ ΣΚΗΝΩΝ-ΤΡΟΧ-ΑΥΤ/ΤΩΝ								ΑΝΟΙΧΤΟ-ΜΠΕ / ΝΑΙ
663	Καταβληθέν ποσό		664	Αριθ. Δήλωσης		665	Ημερ. Υποβολής				
Σημειώσεις Φορολογούμενου:											

* Ο υποπίνακας "ΤΕΧΝΙΚΕΣ ΕΠΙΧΕΙΡΗΣΕΙΣ" του πίνακα αυτού συμπληρώνεται από τους υπαχθέντες για τα εισοδήματα από εκτέλεση τεχνικών έργων που έχουν αναλάβει μέχρι την 31/12/2006.
 ** Όταν συμπληρώνεται ο πίνακας ΙΔ', συμπληρώνονται αναλόγως και οι πίνακες Ιε' και ΣΤ'.
 *** Συμπληρώνεται από εκμεταλλετές επιβατικών αυτοκινήτων Δ.Χ. (ΤΑΞΙ) και Λεωφορείων Δ.Χ. ενταγμένων σε ΚΤΕΛ μόνο αν επιλέξουν να φορολογηθούν για τεκμαρτά ποσά καθαρού εισοδήματος.
 **** Αναγράφεται η διαφορά λογιστικών-τεκμαρτών κερδών στην περίπτωση τήρησης βιβλίων Γ' κατηγορίας του Κ.Β.Σ.
 Υ.Ε.Α.Δ. ΥΠΟΥΡΓΕΙΟ ΟΙΚΟΝΟΜΙΑΣ ΚΑΙ ΟΙΚΟΝΟΜΙΚΩΝ

8.3 ΕΝΤΥΠΟ ΔΗΛΩΣΗΣ ΦΟΡΟΛΟΓΙΑΣ ΕΙΣΟΔΗΜΑΤΟΣ ΝΟΜΙΚΩΝ ΠΡΟΣΩΠΩΝ ΚΕΡΔΟΣΚ. ΧΑΡΑΚΤΗΡΑ (Φ-01 010)

Φ-01 010 TAXIS	Οικονομικό έτος 2008 Διαχείριση από 1/1/2007 έως 31/12/2007 Αριθ.Φορ. Μητρώου 1 3 5 7 7 1 3 3 2 Αριθ. Δήλωσης Αριθ. Φακέλλου ΚΑΤΗΓΟΡΙΑ ΕΤΑΙΡΙΑΣ ** <input type="checkbox"/> ΣΕ ΕΚΚΑΘ/ΣΗ <input type="checkbox"/> ΜΕ ΕΠΙΦΥΛΑΞΗ <input type="checkbox"/>																															
Έντυπο δήλωσης φορολ. εισοδ/τος νομικών προσώπων κερδοσκ. χαρακτήρα ΠΛΗΝ τραπεζικών και ασφαλιστικών επιχειρήσεων.																																
Προς τον ΘΕΣΣΑΛΟΝΙΚΗΣ ΦΑΕ 4 2 2 4 Η δήλωση του προηγούμενου οικ. έτους υποβλήθηκε στον Προϊστάμενο της Δ.Ο.Υ. ΘΕΣΣΑΛΟΝΙΚΗΣ Φ 4 2 2 4 Συμμετοχή σε Όμιλο: 618 ΝΑΙ <input checked="" type="checkbox"/>																																
ΔΗΛΩΣΗ ΦΟΡΟΛΟΓΙΑΣ ΕΙΣΟΔΗΜΑΤΟΣ																																
ΤΟΥ ΥΠΟΥΡΧΕΥ ΑΝΤΙΚΑΤΗ ΤΟΥ	Νομική μορφή..... ΗΛΕΚΤΡΟΜΑΡΚΕΤ Α.Ε. Εθνικότητα..... Επωνυμία..... ΗΛΕΚΤΡΟΜΑΡΚΕΤ Έδρα: Πόλη..... ΘΕΣΣΑΛΟΝΙΚΗ Οδός..... ΕΛ.ΒΕΝΙΖΕΛΟ Αριθμός..... 115 ΤΑΧ.ΚΩΔ..... 56121 Αριθ.Τηλεφ..... 2310735176 Αντικείμενο εργασιών..... ΕΜΠΟΡΙΑ ΗΛΕΚΤΡΙΚΩΝ ΣΥΣΚΕΥΩΝ ΚΑΕ.....																															
Αποτελέσματα μετά φορολογική απομείωση	Ονοματεπώνυμο Επάγγελμα..... Διεύθυνση..... Αριθ.Τηλεφ..... Φορολογητέα κέρδη 001 1.838,83 Ή συνολικό κέρδος (επί αλλοδαπών εταιριών κλπ.) 002 Ή ζημία 003 Τεκμαρτά κέρδη οικοδομικών επιχειρήσεων άρθρου 11 ν. 3296/2004 070																															
Φόρος βάσει ισχ. συν/στη..... 1.838,83 x 25% = 459,71 081 Ωφέλεια 10 μον. βάσει άρθ. 9 ν. 2992/2002 (μετασχ. εντός 2005) = φόρος..... X 1/3 = 084 Ωφέλεια 5 μον. βάσει άρθ. 9 ν. 2992/2002 (μετασχ. εντός 2004 ή 2005) = φόρος..... X 1/3 = 085 Σύνολο ωφέλειας φόρου = 083																																
ΕΚΚΑΘΑΡΙΣΗ ΦΟΡΟΥ, ΤΕΛΩΝ ΚΑΤ.																																
Φόρος που αναλογεί [1.838,83 x 35,00 %] * (α) 004 Συμπλ/κάς φόρος 3% στο ακαθ. εισόδημα από ακίνητα (β) 005 Άθροισμα (α+β) (γ) 006 Μείων: Φόρος που προκαταβλήθηκε (στ) 008 >> >> παρακρατήθηκε (ζ) 009 >> >> παρακρατήθηκε στα φορολογηθέντα κατά ειδικό τρόπο εισοδήματα (η) 410 Φόρος οικοδ. επιχ. άρθρου 11. ν. 3296/2004 (θ) 111 Φόρος αλλοδαπής και αρ. 10 ν. 2578/1998 (ι) 600 Άθροισμα (στ+ζ+η+θ+ι) (ια) 701 Πιστωτικό ποσό για συμμείφισιμό (ια-γ) (ιγ) 012 Χρεωστικό ποσό για βεβαίωση (γ-ια) (ιβ) 011 Προκαταβολή φόρου τρέχουσας χρήσεως ΝΑΙ/ΟΧΙ** ΝΑΙ (ιδ) 014 Τέλη Χαρτ.σ. στο ακαθ. εισοδ. από εκμίσθ. Ακίτων (ο) 006 Εισφορά υπέρ ΟΓΑ στα τέλη χαρτοσήμου..... (ε) 007 Πρόσθετος φόρος % λόγω εκπροθ..... (ιδ) 013 Πρόσθετο τέλος χαρτ % λόγω εκπροθ..... (ιε) 113 Διάφορα ΟΓΑ επί προσθ. Τέλους χαρτοσήμου..... (ιστ) 997 Άθροισμα (ιβ+ιθ+ιδ+ιε+ιστ)..... (ιζ) 702 Συνολικό χρεωστικό ποσό για βεβαίωση (ιζ-γ)..... 704 Ή Πιστωτικό ποσό για επιστροφή (γ-ιζ)..... 703	<table border="1" style="width: 100%; border-collapse: collapse;"> <thead> <tr> <th style="width: 10%;">ΕΥΡΩ</th> <th style="width: 10%;">ΒΕΒΑΙΩΣΗ ** (ΕΥΡΩ)</th> </tr> </thead> <tbody> <tr> <td style="text-align: right;">643,59</td> <td rowspan="4" style="vertical-align: middle;">Σύνολο:</td> </tr> <tr> <td style="text-align: right;">643,59</td> </tr> <tr> <td style="text-align: right;">209,17</td> </tr> <tr> <td style="text-align: right;">852,76</td> </tr> <tr> <td style="text-align: right;">852,76</td> <td style="vertical-align: middle;">Α.Χ.Κ. Ο ενεργήσας τη βεβαίωση</td> </tr> <tr> <td style="text-align: right;">852,76</td> <td style="vertical-align: middle;">Ελέγχθηκαν τα αριθμητικά δεδομένα της δήλωσης</td> </tr> <tr> <td style="text-align: right;">852,76</td> <td style="vertical-align: middle;">..... 2008 Ο ενεργήσας τον έλεγχο</td> </tr> </tbody> </table>	ΕΥΡΩ	ΒΕΒΑΙΩΣΗ ** (ΕΥΡΩ)	643,59	Σύνολο:	643,59	209,17	852,76	852,76	Α.Χ.Κ. Ο ενεργήσας τη βεβαίωση	852,76	Ελέγχθηκαν τα αριθμητικά δεδομένα της δήλωσης	852,76 2008 Ο ενεργήσας τον έλεγχο																		
ΕΥΡΩ	ΒΕΒΑΙΩΣΗ ** (ΕΥΡΩ)																															
643,59	Σύνολο:																															
643,59																																
209,17																																
852,76																																
852,76	Α.Χ.Κ. Ο ενεργήσας τη βεβαίωση																															
852,76	Ελέγχθηκαν τα αριθμητικά δεδομένα της δήλωσης																															
852,76 2008 Ο ενεργήσας τον έλεγχο																															
<table border="1" style="width: 100%; border-collapse: collapse;"> <thead> <tr> <th style="width: 10%;">ΚΑΤΑΒΛΗΘΗΚΑΝ (ΕΥΡΩ)</th> <th style="width: 10%;">1/8</th> <th style="width: 10%;">100%</th> </tr> </thead> <tbody> <tr> <td>Φόρος</td> <td style="text-align: center;">.....</td> <td style="text-align: right;">643,59</td> </tr> <tr> <td>Τέλη χαρτοσήμου:</td> <td style="text-align: center;">.....</td> <td style="text-align: right;">.....</td> </tr> <tr> <td>ΟΓΑ χαρτοσήμου:</td> <td style="text-align: center;">.....</td> <td style="text-align: right;">209,17</td> </tr> <tr> <td>Προκαταβολή φόρου:</td> <td style="text-align: center;">.....</td> <td style="text-align: right;">.....</td> </tr> <tr> <td>Πρόσθετος φόρος: (αλόκληρο το ποσό)</td> <td style="text-align: center;">.....</td> <td style="text-align: right;">.....</td> </tr> <tr> <td>Πρόσθ. τέλος χαρτ.μ. (αλόκληρο το ποσό)</td> <td style="text-align: center;">.....</td> <td style="text-align: right;">.....</td> </tr> <tr> <td>Πρόσθ. εισφ. ΟΓΑ χαρτ.: (αλόκληρο το ποσό)</td> <td style="text-align: center;">.....</td> <td style="text-align: right;">.....</td> </tr> <tr> <td>Σύνολο:.....</td> <td style="text-align: center;">.....</td> <td style="text-align: right;">852,76</td> </tr> <tr> <td>Αριθ. διπλοτύπου:.....</td> <td style="text-align: center;">.....</td> <td style="text-align: right;">.....</td> </tr> </tbody> </table>	ΚΑΤΑΒΛΗΘΗΚΑΝ (ΕΥΡΩ)	1/8	100%	Φόρος	643,59	Τέλη χαρτοσήμου:	ΟΓΑ χαρτοσήμου:	209,17	Προκαταβολή φόρου:	Πρόσθετος φόρος: (αλόκληρο το ποσό)	Πρόσθ. τέλος χαρτ.μ. (αλόκληρο το ποσό)	Πρόσθ. εισφ. ΟΓΑ χαρτ.: (αλόκληρο το ποσό)	Σύνολο:.....	852,76	Αριθ. διπλοτύπου:.....	Παραλήφθηκε: Εμπρόθεσμα: ** <input type="checkbox"/> Εκπρόθεσμα: ** <input type="checkbox"/> Μήνες..... Εκπρόθεσμου: ** <input type="checkbox"/> 2008 Ο ΠΑΡΑΛΑΒΩΝ	Ο Νόμιμος Εκπρόσωπος..... 2008 Ο ΔΗΛΩΝ Ο Προϊστάμ. Λογιστηρίου κλπ. Επώνυμο: Όνομα: Δ/ση: Α.Φ.Μ.: Αρμόδια Δ.Ο.Υ.: Αρ.μητρ.οδ.ασκ.επαγγ/τος:..... Κατηγορία άδειας:..... 2008 Ο ΔΗΛΩΝ
ΚΑΤΑΒΛΗΘΗΚΑΝ (ΕΥΡΩ)	1/8	100%																														
Φόρος	643,59																														
Τέλη χαρτοσήμου:																														
ΟΓΑ χαρτοσήμου:	209,17																														
Προκαταβολή φόρου:																														
Πρόσθετος φόρος: (αλόκληρο το ποσό)																														
Πρόσθ. τέλος χαρτ.μ. (αλόκληρο το ποσό)																														
Πρόσθ. εισφ. ΟΓΑ χαρτ.: (αλόκληρο το ποσό)																														
Σύνολο:.....	852,76																														
Αριθ. διπλοτύπου:.....																														
Ο Επιμελητής Εισπραξης		ΕΚΠΤΩΣΕΙΣ Έγινε έκπτωση για ποσό Ευρώ Αρ. Τ.Α.Φ.Ε..... 2008 Ο Ενεργήσας την έκπτωση																														

*Για κέρδη που προκύπτουν από δραστηριότητες σε νησιά με πληθυσμό κάτω από 3.100 κατοίκους ο συντελεστής μειώνεται κατά 40%.
 **Συμπληρώνεται από την Υπηρεσία

I. ΦΟΡΟΛΟΓΙΚΗ ΑΝΑΜΟΡΦΩΣΗ ΛΟΓΑΡΙΑΣΜΟΥ "ΑΠΟΤΕΛΕΣΜΑΤΑ ΧΡΗΣΕΩΣ"

		ΠΟΣΑ		
	Ακαθάριστα έσοδα χρήσης: α) άρθρου 15 ν. 3296/2004	801	β) βελίων: 015	98.936,97
	Κέρδη ισολογισμού χρήσης (Λ/ 86.99)		016	1.838,83
	Ή ζημία βάσει ισολογισμού χρήσης		017	
Σε περίπτωση κερδών προστίθενται και σε περίπτωση ζημίας αφαιρούνται:	1. Φόροι που δεν εκπίπτουν	018		
	2. Ποσό αποσβέσεων που εκτέθηκε πλέον των νομίμων	019		
	3. Πρόσθετοι φόροι - προσαυξήσεις - πρόστιμα ΚΒΣ	020		
	4. Δαπάνες αυτοκινήτων που δεν αναγνωρίζονται για έκπτωση	021		
	5. Λοιπές δαπάνες που δεν αναγνωρίζονται για έκπτωση	022		
	6. Δαπάνες που αφορούν αφορολ. έσοδα ή έσοδα φορολογ. κατ' ειδικό τρόπο ή έσοδα από μερίσματα και συμμετοχές	023		
	7.	025		
	Σύνολο κερδών	024	→	1.838,83
	Υπόλοιπο ζημιών	224	→	
	026			
Σε περίπτωση κερδών αφαιρούνται και σε περίπτωση ζημίας προστίθενται:	1. Μερίσματα ή κέρδη από συμμετοχές	027		
	2. Έσοδα φορολογηθέντα κατά ειδικό τρόπο	028		
	3. Έσοδα Αφορολόγητα (π.χ. κέρδη από αμοibaία κεφάλαια)	460		
	4. Κέρδη από πώληση μετοχών εισηγμένων στο ΧΑΑ ή αλλοδαπά χρηματιστήρια	462		
	5. Ποσό που φορολογήθηκε κατά την προηγ. χρήση λόγω αναμόρφωσης της πρόβλεψης για αποζημ. προσωπικού	461		
	6.	029	→	1.838,83
	Κέρδη χρήσεως	030	→	
	Ζημιά χρήσεως	100	→	
	* Τεκμαρτά κέρδη Τεχνικών εταιριών	802		
	Επιπλέον καθαρά κέρδη υπαγόμενης στο άρθ. 15 του ν. 3296/2004 δραστηριότητας			
	Καθαρά κέρδη (αυτοελέγχου)	803	→	
	Ζημία από δραστηριότητα μη υπαγόμενη στην αυτοπεραίωση	804		
	Κέρδη από δραστηριότητα μη υπαγόμενη στην αυτοπεραίωση			
	ΣΕ ΠΕΡΙΠΤΩΣΗ ΔΙΑΝΟΜΗΣ ΚΕΡΔΩΝ			
	Μερίσματα	031		1.135,48
	Αμοιβές μελών Δ.Σ. και Δ/ντών	032		
	Αμοιβές εργατοϋπαλληλικού προσωπικού	033		
	Συνολικό ποσό διανεμόμενων κερδών ΕΠΕ και ΣΥΝ/ΜΩΝ	429		
	ΣΥΝΟΛΟ	430		1.135,48
Προστίθενται:	1. Μέρος αφορολ. εσόδων που αναλογούν στα διανεμόμενα	034		
	Διαν. Κέρδη			
	χ Αφορολ. Έσοδα			
	Κέρδη ισολογισμού	035		
	2. Πλέον φόρος που αναλογεί στο πιο πάνω ποσό	036		
	3. Μέρος κερδών φορολογηθέντων κατά ειδικό τρόπο που αναλογούν στα διανεμόμενα			
	Διαν. Κέρδη			
	χ Κέρδη φορολ. κατ' ειδ. τρόπο			
	Κέρδη ισολογισμού	037		
	4. Πλέον φόρος που αναλογεί στο πιο πάνω ποσό	038	→	1.838,83
	Κέρδη	398	→	
	Ζημιά	039	→	
	Ζημιά παρελθουσών χρήσεων	040	→	1.838,83
	ΚΕΡΔΗ ΜΕΤΑ ΦΟΡΟΛ. ΑΝΑΜΟΡΦΩΣΗ	400	→	
	ΖΗΜΙΑ ΜΕΤΑ ΦΟΡΟΛ. ΑΝΑΜΟΡΦΩΣΗ			
	ΑΦΑΙΡΕΣΗ ΑΦΟΡΟΛ. ΑΠΟΘΕΜ/ΚΩΝ ΑΝΑΠΤ. ΝΟΜΩΝ, ΚΛΠ.			
	1. Αφορολόγητο ποσό για επενδύσεις που έγιναν με το ν.289/1976	042		
	2. Αφορολόγητο ποσό για επενδύσεις που έγιναν με το ν.1262/1982	043		
	3. Αφορολόγητο ποσό για νέες στη Χώρα επενδύσεις ν.1892/1990	044		
	4. Αφορολόγητο αποθεματικό ν.2601/1998	045		
	5. Αφορολόγητο Αποθεματικό ν. 3299/2004	060		
	6. Δαπάνες επιστημονικής και τεχνολογικής έρευνας ν.3296/2004, άρθρο 9 παρ. 8 (Εξωλογιστικά)	071		
	7. Έκπτωση λόγω απασχόλησης ατόμων με αναπηρία ν. 3522/2006 άρθρο 4 παρ.10 (Εξωλογιστικά)	059		
	8.	048	→	1.838,83
	ΦΟΡΟΛΟΓΗΤΑ ΚΕΡΔΗ	448	→	
	ΖΗΜΙΑ	449	→	
	ΖΗΜΙΑ ΠΟΥ ΑΝΑΓΝΩΡΙΖΕΤΑΙ (Δεν λαμβάνεται υπόψη το ποσό του ΚΑ: 071)			

ΑΚΑΘΑΡΙΣΤΑ ΕΣΟΔΑ ΧΡΗΣΗΣ	** 800	98.936,97		
ΝΕΑ ΕΠΙΧΕΙΡΗΣΗ (μειωμένη προκαταβολή)	950	ΝΑΙ	Χ	Χρόνος έναρξης εργασιών (νέας επιχείρησης) 13-09-2007

II. ΥΠΟΛΟΓΙΣΜΟΣ ΠΡΟΚΑΤΑΒΟΛΗΣ ΤΡΕΧΟΥΣΑΣ ΧΡΗΣΗΣ

1. Φόρος κερδών και συμπληρ. φόρος	643,59	x 65% ή 32,5%	049	209,17
2. Μείον παρακρατηθείς φόρος επί τόκων, 3% κλπ.			050	
3. Προκαταβολή τρέχουσας χρήσης			051	209,17

* Επισυνάπτεται αναλυτική κατάσταση προσδιορισμού των τεκμαρτών κερδών

** Καταχωρείται το ίδιο ποσό με αυτό του ΚΑ: 015 Α.Φ.Μ: 135771332

2 /4

III. ΕΙΣΟΔΗΜΑΤΑ ΑΠΟ ΔΙΑΦΟΡΕΣ ΠΗΓΕΣ
A. Εισόδημα από ακίνητα (ανακεφαλαίωση*)

200	Εκμίσθωση και Υπεκμίσθωση (εκτός του ποσού του ΚΑ: 205 και 215)	210	Ιδιόχρηση	Σύνολο
205	Εκμίσθωση και Υπεκμίσθωση κατοικιών από 1.1.2007 έως 31.12.2007	215	Εκμίσθωση και Υπεκμίσθωση κατοικιών από 1.1.2008 και μετά.	

B. Εισόδημα από κινητές αξίες
Τόκοι, τοκομερίδια κ.λ.π. ως και μερίσματα από συμμετοχή σε άλλες ανώνυμες εταιρίες

Α/Α	Πρόελευση εισοδήματος.		Φορολογηθέντα Μερίσματα	Περίοδος ισολογισμού	Χρονολογία κτήσης	Ανάλυση εισοδήματος.	
	Ανώνυμη Εταιρία κλπ. ή χρεώστης	Είδος				Καθαρό ποσό	Φόρος που παρακρατήθηκε
1							
2							
3							
4							
5							
6							
7							

Γ. Εισόδημα από γεωργικές επιχειρήσεις

Α/Α	Παροχή (Δήμος ή Κοινότητα) αγροκτήματος	Είδος Παραγωγής	Αριθμός στρεμμάτων	Εισόδημα
1				
2				
3				
	ΣΥΝΟΛΟ			250

Δ. Εισόδημα από συμμετοχή σε ΕΠΕ, προσωπικές εταιρίες, κοινοπραξίες κλπ.

Α/Α	Επωνυμία, Νομική Μορφή	Διεύθυνση	Αριθμός Δ.Ο.Υ.	Διαχρήτ. περίοδος	Συνολικό καθαρό κέρδος επιχ/σης	Ποσοστό συμμεχ/σης	Ποσό εισοδήματος	Καταβληθείς φόρος στο όνομα του νομ. προσώπου
1								
2								
3								
4								
5								
6								
7								

IV. ΠΛΗΡΟΦΟΡΙΑΚΑ ΣΤΟΙΧΕΙΑ ΔΗΛΩΣΗΣ (Σύνθεση Διοικητικού Συμβουλίου)**

Α/Α	Επώνυμο - Όνομα - Όνομα Πατρός	Αριθμός Φορολ. Μητρώου	Ιδιότητα στο νομικό πρόσωπο	Διεύθυνση κατοικίας	Διάρκεια	Παρατηρήσεις
1	ΚΑΚΟΥΡΑ ΕΥΑΓΓΕΛΙΑ	000000000	ΠΡΩΘΑΡΧΟΣ Δ.Σ.	ΓΕΥΓΕΛΗ 39	3 ΕΤΗ	
2	ΜΑΝΑΣΙΔΗΣ ΣΠΥΡΟΣ	000000000	ΔΙΕΥΘ. ΣΥΜΒΟΥΛΟΣ	ΜΕΣΣΟΛΟΓΓΙΟΥ 35	3 ΕΤΗ	
3	ΤΣΙΡΛΗΣ ΘΕΟΔΩΡΟΣ	000000000	ΜΕΛΟΣ Δ.Σ.	ΒΥΡΩΝΟΣ 19	3 ΕΤΗ	
4	ΒΙΤΣΑ ΑΓΛΑΪΑ	000000000	ΜΕΛΟΣ Δ.Σ.	ΒΥΡΩΝΟΣ 19	3 ΕΤΗ	
5	ΚΑΚΟΥΡΑΣ ΑΘΑΝΑΣΙΟΣ	000000000	ΜΕΛΟΣ Δ.Σ.	ΔΑΒΑΚΗ 24	3 ΕΤΗ	
6						
7						

V. ΚΑΤΑΣΤΑΣΗ ΔΙΑΧΕΙΡΙΣΤΩΝ ΕΤΑΙΡΩΝ ΚΑΙ ΛΟΙΠΩΝ ΕΤΑΙΡΩΝ ΕΠΕ

Α/Α	ΟΝΟΜΑΤΕΠΩΝΥΜΟ Ή ΕΠΩΝΥΜΙΑ	ΙΔΙΟΤΗΤΑ	Α.Φ.Μ.	ΔΙΕΥΘΥΝΣΗ	ΑΡΜΟΔΙΑ Δ.Ο.Υ.
1					
2					
3					
4					

* Επισυνάπτεται αναλυτική κατάσταση μισθωμάτων ** Αναγράφεται η σύνθεση του Διοικητικού Συμβουλίου και κάθε μεταβολή στη διάρκεια της χρήσης

Α.Φ.Μ: 135771332

3/4

VI. ΕΠΕΝΔΥΣΕΙΣ v. 3299/2004

Αξία επενδύσεων του v. 3299/2004 που πραγματοποιήθηκαν στη χρήση και υπάγονται στο καθεστώς της φορολογικής απαλλαγής του άρθρου 4 του ίδιου νόμου.				
ΕΠΕΝΔΥΤΙΚΑ ΣΧΕΔΙΑ	ΠΕΡΙΟΧΗ Α'	ΠΕΡΙΟΧΗ Β'	ΠΕΡΙΟΧΗ Γ'	ΠΕΡΙΟΧΗ Δ'
ΠΡΩΤΟΓΕΝΗΣ ΤΟΜΕΑΣ	301	311	321	331
ΔΕΥΤΕΡΟΓΕΝΗΣ ΤΟΜΕΑΣ	302	312	322	332
ΤΟΥΡΙΣΜΟΣ	303	313	323	333
ΤΡΙΤΟΓΕΝΗΣ ΤΟΜΕΑΣ	304	314	324	334
ΛΟΙΠΑ	306	316	326	336
ΣΥΝΟΛΑ	614 *	634 *	654 *	674 *

* Μεταφορά από τους κωδικούς της Ενότητας 19 ΜΕΡΟΣ VII της "Δήλωσης φορολογικής Απαλλαγής" (αρ. Πρωτ.1100384/11194/Β0012/ΠΟΛ1130/9-11-2006 Α.Υ.Ο)

VII. Συμμετοχές σε ημεδαπές ή αλλοδαπές επιχειρήσεις της Ευρωπαϊκής Ένωσης (Ε.Ε.) ή λειτουργούντα υποκαταστήματα σε αυτή				
A/A	Χώρα - Πόλη	ΑΦΜ ή αλλοδαπός σχετικός κωδικός	Επωνυμία - Διακριτικός Τίτλος	Ποσοστό Συμμετοχής

VIII. Συμμετοχές ημεδαπών ή αλλοδαπών επιχειρήσεων στην εταιρεία που υποβάλλει την δήλωση αυτή				
A/A	Χώρα - Πόλη	ΑΦΜ ή αλλοδαπός σχετικός κωδικός	Επωνυμία - Διακριτικός Τίτλος	Ποσοστό Συμμετοχής

ΟΔΗΓΙΕΣ

1. Υπόχρεοι για υποβολή της δήλωσης.

Η δήλωση αυτή υποβάλλεται από τα νομικά πρόσωπα της παραγρ. 1 του άρθρου 101 του v.2238/1994 (ημεδαπές ανώνυμες εταιρείες, συνεταιρισμούς και ενώσεις αυτών, εταιρείες περιορισμένης ευθύνης, αλλοδαπές εταιρείες, δημόσιες, δημοτικές επιχειρήσεις κλπ.) με εξαίρεση τις ανώνυμες τραπεζικές και ασφαλιστικές εταιρείες για τις οποίες υπάρχει διαφορετικό έντυπο δήλωσης φορολογίας εισοδήματος.

2. Χρόνος υποβολής της φορολογ. δήλωσης - Υποχρέωση καταβολής της πρώτης δόσης του φόρου εισοδ/τος κλπ.

Η δήλωση υποβάλλεται, σε τρία αντίτυπα μέχρι την 10η ημέρα του πέμπτου μήνα από τη λήξη της διαχειρ. περιόδου. Από τα ανωτέρω αντίτυπα, τα δύο (2) παραμένουν στη Δ.Ο.Υ. το δε τρίτο, αφού θεωρηθεί, έχει θέση απόδειξης υποβολής της δήλωσης. Τονίζεται ότι, μαζί με τη δήλωση πρέπει να καταβληθεί και η προβλεπόμενη από το νόμο πρώτη δόση φόρου εισοδήτος, τελών κλπ, οι δε υπόλοιπες επτά (7), μέχρι την τελευταία εργάσιμη για τις δημόσιες υπηρεσίες ημέρα των επτά (7) επόμενων μηνών, από τη λήξη της προθεσμίας υποβολής της δήλωσης. Σε περίπτωση εφάπαξ καταβολής ολοκλήρου του οφειλόμενου ποσού, δεν παρέχεται έκπτωση.

Επίσης, στη δήλωση πρέπει απαραίτητα:

α) Να αναγράφεται στο επάνω δεξιό μέρος αυτής ο αριθμός φορολογικού μητρώου, καθώς και ο αριθμός φακέλλου της επιχείρησης, εφόσον η αρμόδια για την παραλαβή της δήλωσης Δ.Ο.Υ. τρέφει το αρχείο της κατά αύξοντα αριθμό φακέλλου, και

β) Να συμπληρώνονται με ακρίβεια τα στοιχεία του υπόχρεου. Ειδικά η επωνυμία του νομικού προσώπου πρέπει να είναι αυτή που ορίζεται στο καταστατικό του.

3. Δικαιολογητικά που πρέπει να υποβάλλονται μαζί με τη φορολογική δήλωση.

Μαζί με τη δήλωση υποβάλλονται:

α) Αντίγραφο ισολογισμού με ανάλυση του λογαριασμού «Αποτελέσματα Χρήσεως», νόμιμα υπογεγραμμένο, καθώς και αντίγραφο του λογ. «εκμετάλλευσης».

β) Το έντυπο Ε3 Μηχανογραφικό δελτίο οικονομικών στοιχείων επιχειρήσεων και επιτηδευματίων.

γ) Την προβλεπόμενη από τις διατάξεις της αρ. πρωτ. 1100384/11194/Β0012/ΠΟΛ1130/9-11-2006 Απόφασης του Υπουργού Οικονομίας και Οικονομικών, η οποία εκδόθηκε κατ'εξουσιοδότηση των διατάξεων της παρ.20 του άρθρου 7 του v.3299/2004, "Δήλωση φορολογικής Απαλλαγής" για επενδυτικά σχέδια που έχουν υποβληθεί στο καθεστώς της ενίσχυσης της φορολογικής απαλλαγής του νόμου αυτού.

δ) Τρία (3) αντίτυπα των πραγματοποιούμενων σε κάθε διαχειριστική χρήση επενδύσεων και αφορολόγητων κρατήσεων των διαφόρων αναπτυξιακών νόμων (v.289/1976, v.1262/1982, v.1892/1990 και v.2601/1998).

Τα έντυπα αυτά θα υποβάλλονται και στην περίπτωση που δεν έγιναν επενδύσεις μέσα στη διαχειριστική χρήση που έληξε, εφόσον συνεχίζεται κατά τη χρήση αυτή η αφορολόγητη έκπτωση για την αξία των επενδύσεων των πραγματοποιούμενων διαχειριστικών χρήσεων που δεν έχει καλυφθεί από κέρδη μέχρι του χρόνου αυτού. Επίσης στην περίπτωση που πραγματοποιήθηκε ζημία στη διαχειριστική χρήση που έληξε, θα υποβάλλονται τα πιο πάνω έντυπα για γενόμενες, μέσα στη χρήση αυτή επενδύσεις και για την αξία των επενδύσεων που δεν καλύφθηκε κατά τις προηγούμενες διαχειριστικές χρήσεις.

ε) Κατάσταση σε δύο αντίτυπα, στην οποία θα εμφανίζεται το ποσό που διατέθηκε μέσα στη διαχειρ. χρήση 2007 για την πραγματοποίηση παραγωγικών επενδύσεων του άρθρου 3 του v.2601/1998, προκειμένου να καλυφθούν τα σχηματισθέντα ειδικά αφορολόγητα αποθεματικά επενδύσεων από τα αδιανέμητα κέρδη των χρήσεων 2004 και 2005 (μόνο αυτές που προήλθαν από μετασχηματισμό άλλων επιχειρήσεων), και υπεύθυνη δήλωση με την οποία θα δηλώνεται ότι τα στοιχεία αυτά προκύπτουν από τα τηρηθέντα βιβλία και στοιχεία.

στ) Βεβαίωση του Υπουργείου Ανάπτυξης με την οποία εγκρίνονται επενδυτικά σχέδια των υποεπιπτώσεων (β), (β), (iv), (vi), (x) της περίπτωσης ε' και των υποεπιπτώσεων (vi), (vii), (viii) της περίπτωσης δ' της παραγράφου 1 του άρθρου 3 του v. 3299/2004, τα οποία αφορούν την ίδρυση ή επέκταση βιομηχανικών μονάδων, την παραγωγή καινοτομικών προϊόντων, την αγορά και εγκατάσταση σύγχρονων συστημάτων αυτοματοποίησης διαδικασιών και μηχανογράφησης κλπ. καθώς επίσης και αντίστοιχες βεβαιώσεις έγκρισης επενδυτικών σχεδίων οι οποίες ορίζονται στις παραγράφους 16, 17, 18, 20, 21 και 22 του άρθρου 5 του v. 3299/2004.

ζ) Απόσπασμα πρακτικών του Διοικητικού Συμβουλίου ή της συνέλευσης των εταίρων ΕΠΕ που αφορά την πρόταση διανομής των κερδών.

η) Βεβαίωση των φόρων που έχουν παρακρατηθεί.

θ) Έγγραφο εκπροσώπησης, προκειμένου για αλλοδαπές επιχειρήσεις.

ι) Τα γραφεία αλλοδαπών επιχειρήσεων που έχουν εγκατασταθεί με τις διατάξεις του α.ν. 89/1967 και του v.3427/2005, φωτοτυπία της απόφασης Δίνοσης Κεφαλαίων Εξωτερικού του Υπουργείου Οικονομίας και Οικονομικών, με την οποία έχει καθοριστεί το ετήσιο ποσοστό κέρδους επί των δαπανών (cost-plus), καθώς και κατάσταση δαπανών επί των οποίων εφαρμόζεται ο παραπάνω συντελεστής.

4. Μειωμένος συντελεστής φορολογίας

Σε περίπτωση εφαρμογής των διατάξεων των παρ.2 και 3 του άρθρου 9 του v.2992/2002, στον ΚΑ: 004 γράφεται το ποσό φόρου που προκύπτει μετά την αφαίρεση του ποσού που αναγράφεται στον ΚΑ: 083 από το ποσό του ΚΑ: 081.

5. Συμμετοχή σε Όμιλο Επιχειρήσεων

α) Η συμπλήρωση των πινάκων VII και VIII είναι υποχρεωτική για τις επιχειρήσεις που έχουν τέτοια στοιχεία, ενόψει προωθητικής της Ενιαίας και Ενοποιημένης Φορολογικής Βάσης

β) Τα στοιχεία που συμπληρώνονται στους πιο πάνω πίνακες αφορούν ποσοστό συμμετοχής 10% και άνω κατά την ημερομηνία υποβολής της δήλωσης φορολογίας εισοδήματος.

Υ.Ε.Ε.Α.Δ. ΥΠΟΥΡΓΕΙΟΥ ΟΙΚΟΝΟΜΙΑΣ ΚΑΙ ΟΙΚΟΝΟΜΙΚΩΝ

Α.Φ.Μ: 135771332

4 /4

8.4 ΗΜΕΡΟΛΟΓΙΟ ΕΓΓΡΑΦΩΝ ΙΣΟΛΟΓΙΣΜΟΥ

Εταιρεία: ΗΛΕΚΤΡΟΜΑΡΚΕΤ Α.Ε.

Ημερομηνία: 31/12/2007

Ημερολόγιο Εγγραφών Ισολογισμού Από 31/12/2007 Έως 31/12/2007

σελ. 1

ΑΑ	Ημερ/νία	Παραστατικό	Κωδικός	Περιγραφή Λογαριασμού	ΚΚ	Αιτιολογία Κίνησης	Χρέωση	Πίστωση
-	31/12/2007		20-98-00-0077	ΕΚΠΤΩΣΕΙΣ-ΕΠΙΣΤΡ.ΑΓΟΡΩΝ ΕΜΠΟΡ.19%	15	ΜΕΤΑΦΟΡΑ ΕΚΠΤΩΣΕΩΝ ΑΓΟΡΩΝ	2.062,80	
-	31/12/2007		20-00-00-0077	ΑΓΟΡΕΣ ΕΜΠΟΡΕΥΜΑΤΩΝ ΕΣΩΤΕΡΙΚΟΥ 19%	15	ΜΕΤΑΦΟΡΑ ΕΚΠΤΩΣΕΩΝ ΑΓΟΡΩΝ		2.062,80
-	31/12/2007		80-00-00-0000	ΛΟΓΑΡΙΑΣΜΟΣ ΓΕΝΙΚΗΣ ΕΚΜΕΤΑΛΛΕΥΣΗΣ	15	ΜΕΤΑΦΟΡΑ ΑΓΟΡΩΝ ΣΤΗΝ ΓΕΝ.ΕΚΜΙΣΗ	62.175,40	
-	31/12/2007		20-00-00-0077	ΑΓΟΡΕΣ ΕΜΠΟΡΕΥΜΑΤΩΝ ΕΣΩΤΕΡΙΚΟΥ 19%	15	ΜΕΤΑΦΟΡΑ ΑΓΟΡΩΝ ΣΤΗΝ ΓΕΝ.ΕΚΜΙΣΗ		62.175,40
-	31/12/2007		80-00-00-0000	ΛΟΓΑΡΙΑΣΜΟΣ ΓΕΝΙΚΗΣ ΕΚΜΕΤΑΛΛΕΥΣΗΣ	15	ΜΕΤΑΦΟΡΑ ΕΣΟΔΩΝ ΣΤΗΝ ΓΕΝ.ΕΚΜΙΣΗ	42.365,94	
-	31/12/2007		60-00-00-0000	ΤΑΚΤΙΚΕΣ ΑΠΟΔΟΣΕΙΣ ΕΜΜΙΣΘΟΥ ΠΡΟΣΩΠΙΚΟΥ	15	ΜΕΤΑΦΟΡΑ ΕΣΟΔΩΝ ΣΤΗΝ ΓΕΝ.ΕΚΜΙΣΗ	10.404,84	
-	31/12/2007		60-00-03-0000	ΔΩΡΑ ΕΟΡΤΩΝ ΕΜΜΙΣΘΟΥ ΠΡΟΣΩΠΙΚΟΥ	15	ΜΕΤΑΦΟΡΑ ΕΣΟΔΩΝ ΣΤΗΝ ΓΕΝ.ΕΚΜΙΣΗ	1.400,24	
-	31/12/2007		60-00-07-0000	ΕΠΙΔΟΜΑΤΑ ΚΑΝΟΝ.ΛΑΕΙΑΣ ΕΜΜΙΣΘ.ΠΡΟΣΩΠ.	15	ΜΕΤΑΦΟΡΑ ΕΣΟΔΩΝ ΣΤΗΝ ΓΕΝ.ΕΚΜΙΣΗ	832,39	
-	31/12/2007		60-03-00-0000	ΕΡΓΟΔΟΤ.ΕΙΣΦΟΡ.ΙΚΑ ΕΜΜΙΣΘ.ΠΡΟΣΩΠΙΚΟΥ	15	ΜΕΤΑΦΟΡΑ ΕΣΟΔΩΝ ΣΤΗΝ ΓΕΝ.ΕΚΜΙΣΗ	3.209,59	
-	31/12/2007		60-03-02-0000	ΕΡΓΟΔΟΤΙΚΕΣ ΕΙΣΦΟΡΕΣ ΤΕΛΥΕΚ	15	ΜΕΤΑΦΟΡΑ ΕΣΟΔΩΝ ΣΤΗΝ ΓΕΝ.ΕΚΜΙΣΗ	401,97	
-	31/12/2007		61-00-00-0001	ΑΜΟΙΒΕΣ & ΕΣΟΔΑ ΣΥΜΒΟΛΑΙΟΓΡΑΦΩΝ ΑΝΕΥ ΦΠΑ	15	ΜΕΤΑΦΟΡΑ ΕΣΟΔΩΝ ΣΤΗΝ ΓΕΝ.ΕΚΜΙΣΗ	600,00	
-	31/12/2007		61-00-06-0077	ΑΜΟΙΒΕΣ ΚΑΙ ΕΣΟΔΑ ΛΟΓΙΣΤΩΝ ΦΠΑ 19%	15	ΜΕΤΑΦΟΡΑ ΕΣΟΔΩΝ ΣΤΗΝ ΓΕΝ.ΕΚΜΙΣΗ	2.352,93	
-	31/12/2007		61-92-01-0077	ΑΜΟΙΒΕΣ ΣΥΝΕΡΓΕΙΩΝ ΚΑΘΑΡΙΣΜΟΥ ΚΤΙΡΙΩΝ ΦΠΑ 19%	15	ΜΕΤΑΦΟΡΑ ΕΣΟΔΩΝ ΣΤΗΝ ΓΕΝ.ΕΚΜΙΣΗ	504,18	
-	31/12/2007		62-03-00-0077	ΤΗΛΕΦΩΝΙΚΑ-ΤΗΛΕΓΡΑΦΙΚΑ ΦΠΑ 19%	15	ΜΕΤΑΦΟΡΑ ΕΣΟΔΩΝ ΣΤΗΝ ΓΕΝ.ΕΚΜΙΣΗ	123,52	
-	31/12/2007		62-03-10-0077	ΥΠΗΡΕΣΙΕΣ ΦΥΛΑΞΗΣ 19%	15	ΜΕΤΑΦΟΡΑ ΕΣΟΔΩΝ ΣΤΗΝ ΓΕΝ.ΕΚΜΙΣΗ	150,00	
-	31/12/2007		62-04-01-0000	ΕΝΟΙΚΙΑ ΚΤΙΡΙΩΝ-ΤΕΧΝΙΚΩΝ ΕΡΓΩΝ	15	ΜΕΤΑΦΟΡΑ ΕΣΟΔΩΝ ΣΤΗΝ ΓΕΝ.ΕΚΜΙΣΗ	6.000,00	
-	31/12/2007		62-98-00-0000	ΦΟΤΙΣΜΟΣ(ΠΑΛΗΝ ΗΛΕΚΤΡ.ΕΝΕΡΓΕΙΑΣ ΠΑΡΑΤΩΓΗΣ) ΑΝΕΥ ΦΠΑ	15	ΜΕΤΑΦΟΡΑ ΕΣΟΔΩΝ ΣΤΗΝ ΓΕΝ.ΕΚΜΙΣΗ	158,23	
-	31/12/2007		62-98-00-0076	ΦΟΤΙΣΜΟΣ(ΠΑΛΗΝ ΗΛΕΚΤΡ.ΕΝΕΡΓΕΙΑΣ ΠΑΡΑΤΩΓΗΣ) ΦΠΑ 9%	15	ΜΕΤΑΦΟΡΑ ΕΣΟΔΩΝ ΣΤΗΝ ΓΕΝ.ΕΚΜΙΣΗ	177,23	
Σύνολα Περιόδου Σε Μεταφορά:							106.604,14	90.553,32
Γενικά Σύνολα Σε Μεταφορά:							106.604,14	90.553,32

Ημερολόγιο Εγγραφών Ισολογισμού

Από 31/12/2007 Έως 31/12/2007

σελ. 2

ΑΑ Ημερ/νία	Παραστατικό	Κωδικός	Περιγραφή Λογαριασμού	ΚΚ	Αιτιολογία Κίνησης	Χρέωση	Πίστωση
- 31/12/2007		63-98-00-0000	ΧΑΡΤΟΣΗΜΟ ΜΙΣΘΩΜΑΤΩΝ	15	ΜΕΤΑΦΟΡΑ ΕΞΟΔΩΝ ΣΤΗΝ ΓΕΝ. ΕΚΜ/ΣΗ		216,00
- 31/12/2007		64-00-00-0078	ΔΙΑΦΟΡΑ ΕΞΟΔΑ 19%	15	ΜΕΤΑΦΟΡΑ ΕΞΟΔΩΝ ΣΤΗΝ ΓΕΝ. ΕΚΜ/ΣΗ		12.630,86
- 31/12/2007		64-07-03-0077	ΓΡΑΦΙΚΗ ΥΛΗ & ΛΟΙΠΑ ΥΛΙΚΑ ΓΡΑΦΕΙΩΝ ΦΠΑ 19%	15	ΜΕΤΑΦΟΡΑ ΕΞΟΔΩΝ ΣΤΗΝ ΓΕΝ. ΕΚΜ/ΣΗ	106.604,14	90.553,32
- 31/12/2007		66-04-00-0000	ΑΠΟΣΒΕΣΕΙΣ ΕΠΙΠΛΩΝ	15	ΜΕΤΑΦΟΡΑ ΕΞΟΔΩΝ ΣΤΗΝ ΓΕΝ. ΕΚΜ/ΣΗ	106.604,14	90.553,32
- 31/12/2007		66-04-02-0000	ΑΠΟΣΒΕΣΕΙΣ ΜΗΧΑΝΩΝ ΓΡΑΦΕΙΩΝ	15	ΜΕΤΑΦΟΡΑ ΕΞΟΔΩΝ ΣΤΗΝ ΓΕΝ. ΕΚΜ/ΣΗ		336,14
- 31/12/2007		66-04-03-0000	ΑΠΟΣΒΕΣΕΙΣ ΗΛΕΚΤΡ.ΥΠΟΛ.& ΗΛΕΚΤΡ.ΣΥΓΚΡΟΤΗΜΑΤΩΝ	15	ΜΕΤΑΦΟΡΑ ΕΞΟΔΩΝ ΣΤΗΝ ΓΕΝ. ΕΚΜ/ΣΗ		33,50
- 31/12/2007		66-04-09-0000	ΑΠΟΣΒΕΣΕΙΣ ΛΟΙΠΟΥ ΕΞΟΠΛΙΣΜΟΥ	15	ΜΕΤΑΦΟΡΑ ΕΞΟΔΩΝ ΣΤΗΝ ΓΕΝ. ΕΚΜ/ΣΗ		60,00
- 31/12/2007		66-05-10-0000	ΑΠΟΣΒΕΣΕΙΣ ΕΞΟΔΩΝ ΔΙΡΥΣΕΩΣ ΚΑΙ ΠΡΩΤΗΣ ΕΓΚΑΤΑΣΤΑΣΕΩΣ	15	ΜΕΤΑΦΟΡΑ ΕΞΟΔΩΝ ΣΤΗΝ ΓΕΝ. ΕΚΜ/ΣΗ		35,00
- 31/12/2007		70-00-00-0077	ΠΩΛΗΣ.ΕΜΠΟΡ.ΕΣΩΤΕΡ.ΧΟΝΔΡΙΚΑ ΦΠΑ 19%	15	ΜΕΤΑΦΟΡΑ ΠΩΛΗΣΕΩΝ ΣΤΗΝ ΓΕΝ. ΕΚΜ/ΣΗ	4.626,81	
- 31/12/2007		70-03-00-0077	ΛΙΑΝΙΚΕΣ ΠΩΛΗΣΕΙΣ ΕΜΠΟΡΕΥΜΑΤΩΝ ΕΣΩΤΕΡΙΚΟΥ ΦΠΑ 19%	15	ΜΕΤΑΦΟΡΑ ΠΩΛΗΣΕΩΝ ΣΤΗΝ ΓΕΝ. ΕΚΜ/ΣΗ	94.310,16	
- 31/12/2007		80-00-00-0000	ΛΟΓΑΡΙΑΣΜΟΣ ΓΕΝΙΚΗΣ ΕΚΜΕΤΑΛΛΕΥΣΗΣ	15	ΜΕΤΑΦΟΡΑ ΠΩΛΗΣΕΩΝ ΣΤΗΝ ΓΕΝ. ΕΚΜ/ΣΗ		98.936,97
- 31/12/2007		20-00-02-0000	ΑΠΟΘΕΜΑΤΑ ΑΠΟΓΡΑΦΗΣ ΛΗΞΕΩΣ	15	ΜΕΤΑΦΟΡΑ ΑΠΟΘΕΜΑΤΩΝ ΛΗΞΗΣ ΣΤΗΝ ΓΕΝ.ΕΚΜ/ΣΗ	7.443,20	
- 31/12/2007		80-00-00-0000	ΛΟΓΑΡΙΑΣΜΟΣ ΓΕΝΙΚΗΣ ΕΚΜΕΤΑΛΛΕΥΣΗΣ	15	ΜΕΤΑΦΟΡΑ ΑΠΟΘΕΜΑΤΩΝ ΛΗΞΗΣ ΣΤΗΝ ΓΕΝ.ΕΚΜ/ΣΗ		7.443,20
- 31/12/2007		80-00-00-0000	ΛΟΓΑΡΙΑΣΜΟΣ ΓΕΝΙΚΗΣ ΕΚΜΕΤΑΛΛΕΥΣΗΣ	15	ΜΕΤΑΦΟΡΑ 80,00 ΣΤΑ ΜΙΚΤΑ ΑΠΟΤΕΛΕΣΜΑΤΑ	1.838,83	
- 31/12/2007		80-01-00-0000	ΜΙΚΤΑ ΑΠΟΤΕΛΕΣΜΑΤΑ ΕΚΜΕΤΑΛΛΕΥΣΗΣ	15	ΜΕΤΑΦΟΡΑ 80,00 ΣΤΑ ΜΙΚΤΑ ΑΠΟΤΕΛΕΣΜΑΤΑ		1.838,83
- 31/12/2007		80-02-00-0000	ΕΞΟΔΑ ΔΙΟΙΚΗΤΙΚΗΣ ΛΕΙΤΟΥΡΓ.	15	ΜΕΤΑΦΟΡΑ ΛΟΓΑΡΙΑΣΜΩΝ ΩΣ ΦΥΛΛΟ ΜΕΡΙΣΜΟΥ	16.946,39	
- 31/12/2007		80-02-02-0000	ΕΞΟΔΑ ΛΕΙΤΟΥΡΓ.ΔΙΑΘΕΣ.	15	ΜΕΤΑΦΟΡΑ ΛΟΓΑΡΙΑΣΜΩΝ ΩΣ ΦΥΛΛΟ ΜΕΡΙΣΜΟΥ	25.419,55	
- 31/12/2007		80-01-00-0000	ΜΙΚΤΑ ΑΠΟΤΕΛΕΣΜΑΤΑ ΕΚΜΕΤΑΛΛΕΥΣΗΣ	15	ΜΕΤΑΦΟΡΑ ΛΟΓΑΡΙΑΣΜΩΝ ΩΣ ΦΥΛΛΟ ΜΕΡΙΣΜΟΥ		42.365,94
Σύνολα Περιόδου Σε Μεταφορά:						257.189,08	257.189,08
Γενικά Σύνολα Σε Μεταφορά:						257.189,08	257.189,08

Ημερολόγιο Εγγραφών Ισολογισμού

Από 31/12/2007 Έως 31/12/2007

σελ. 3

ΑΑ	Ημερίνα	Παραστατικό	Κωδικός	Περιγραφή Λογαριασμού	ΚΚ	Αιτιολογία Κίνησης	Χρέωση	Πίστωση
-	31/12/2007		80-01-00-0000	ΜΙΚΤΑ ΑΠΟΤΕΛΕΣΜΑΤΑ ΕΚΜΕΤΑΛΛΕΥΣΗΣ	15	Σύνολο Περιόδου Από Μεταφορά:	257.189,08	257.189,08
-	31/12/2007		86-00-00-0000	ΜΙΚΤΑ ΑΠΟΤΕΛΕΚΜΕΤΑΛΛΕΥΣΗΣ	15	Γενικά Σύνολα Από Μεταφορά:	257.189,08	257.189,08
-	31/12/2007		86-00-02-0000	ΕΞΟΔΑ ΔΙΟΙΚΗΤΙΚΗΣ ΛΕΙΤΟΥΡΓΙΑΣ	15	ΜΕΤΑΦΟΡΑ ΛΟΓΑΡΙΑΣΜΩΝ 80.01.86.00	44.204,77	44.204,77
-	31/12/2007		86-00-04-0000	ΕΞΟΔΑ ΛΕΙΤΟΥΡΓ. ΔΙΑΘΕΣΗΣ	15	ΜΕΤΑΦΟΡΑ ΛΟΓΑΡΙΑΣΜΩΝ	16.946,39	16.946,39
-	31/12/2007		80-02-00-0000	ΕΞΟΔΑ ΔΙΟΙΚΗΤΙΚΗΣ ΛΕΙΤΟΥΡΓ.	15	ΜΕΤΑΦΟΡΑ ΛΟΓΑΡΙΑΣΜΩΝ	25.419,55	25.419,55
-	31/12/2007		80-02-02-0000	ΕΞΟΔΑ ΛΕΙΤΟΥΡΓ. ΔΙΑΘΕΣ.	15	ΜΕΤΑΦΟΡΑ ΛΟΓΑΡΙΑΣΜΩΝ	16.946,39	16.946,39
-	31/12/2007		86-00-00-0000	ΜΙΚΤΑ ΑΠΟΤΕΛΕΚΜΕΤΑΛΛΕΥΣΗΣ	15	ΜΕΤΑΦΟΡΑ ΛΟΓΑΡΙΑΣΜΩΝ	44.204,77	44.204,77
-	31/12/2007		86-99-00-0000	ΚΑΘΑΡΑ ΑΠΟΤΕΛ. ΧΡΗΣΗΣ	15	ΜΕΤΑΦΟΡΑ ΛΟΓΑΡΙΑΣΜΩΝ	44.204,77	44.204,77
-	31/12/2007		86-99-00-0000	ΚΑΘΑΡΑ ΑΠΟΤΕΛ. ΧΡΗΣΗΣ	15	ΜΕΤΑΦΟΡΑ ΛΟΓΑΡΙΑΣΜΩΝ	42.365,94	42.365,94
-	31/12/2007		86-00-02-0000	ΕΞΟΔΑ ΔΙΟΙΚΗΤΙΚΗΣ ΛΕΙΤΟΥΡΓΙΑΣ	15	ΜΕΤΑΦΟΡΑ ΛΟΓΑΡΙΑΣΜΩΝ	16.946,39	16.946,39
-	31/12/2007		86-00-04-0000	ΕΞΟΔΑ ΛΕΙΤΟΥΡΓ. ΔΙΑΘΕΣΗΣ	15	ΜΕΤΑΦΟΡΑ ΛΟΓΑΡΙΑΣΜΩΝ	25.419,55	25.419,55
-	31/12/2007		86-99-00-0000	ΚΑΘΑΡΑ ΑΠΟΤΕΛ. ΧΡΗΣΗΣ	15	ΜΕΤΑΦΟΡΑ ΣΕ ΚΑΘΑΡΑ ΚΕΡΔΗ ΧΡΗΣΗΣ	1.838,83	1.838,83
-	31/12/2007		88-00-00-0000	ΚΑΘΑΡΑ ΚΕΡΔΗ ΧΡΗΣΗΣ	15	ΜΕΤΑΦΟΡΑ ΣΕ ΚΑΘΑΡΑ ΚΕΡΔΗ ΧΡΗΣΗΣ	1.838,83	1.838,83
-	31/12/2007		88-00-00-0000	ΚΑΘΑΡΑ ΚΕΡΔΗ ΧΡΗΣΗΣ	15	ΜΕΤΑΦΟΡΑ ΣΕ ΚΕΡΔΗ ΠΡΟΣ ΔΙΑΘΕΣΗ	1.838,83	1.838,83
-	31/12/2007		88-99-00-0000	ΚΕΡΔΗ ΠΡΟΣ ΔΙΑΘΕΣΗ	15	ΜΕΤΑΦΟΡΑ ΣΕ ΚΕΡΔΗ ΠΡΟΣ ΔΙΑΘΕΣΗ	1.838,83	1.838,83
-	31/12/2007		88-08-00-0000	ΦΟΡΟΣ ΕΙΣΟΔΗΜΑΤΟΣ	15	ΥΠΟΧΡΕΩΣΗ ΚΑΤΑΒΟΛΗΣ ΦΟΡΟΥ	643,59	643,59
-	31/12/2007		54-07-00-0000	ΦΟΡΟΣ ΕΙΣΟΔΗΜΑΤΟΣ ΦΟΡΟΛΟΓΗΤΕΩΝ ΚΕΡΔΩΝ	15	ΥΠΟΧΡΕΩΣΗ ΚΑΤΑΒΟΛΗΣ ΦΟΡΟΥ	643,59	643,59
-	31/12/2007		88-99-00-0000	ΚΕΡΔΗ ΠΡΟΣ ΔΙΑΘΕΣΗ	15	ΜΕΤΑΦΟΡΑ ΣΕ ΚΕΡΔΗ ΠΡΟΣ ΔΙΑΘΕΣΗ	643,59	643,59
-	31/12/2007		88-08-00-0000	ΦΟΡΟΣ ΕΙΣΟΔΗΜΑΤΟΣ	15	ΜΕΤΑΦΟΡΑ ΣΕ ΚΕΡΔΗ ΠΡΟΣ ΔΙΑΘΕΣΗ	643,59	643,59
-	31/12/2007		88-99-00-0000	ΚΕΡΔΗ ΠΡΟΣ ΔΙΑΘΕΣΗ	15	ΔΙΑΘΕΣΗ ΚΕΡΔΩΝ ΣΥΜΦΩΝΑ ΜΕ ΝΟΜΟΚΑΤΑΣΤΑΤΙΚΟ	1.195,24	1.195,24
-	31/12/2007		41-02-00-0000	ΤΑΚΤΙΚΟ ΑΠΟΘΕΜΑΤΙΚΟ	15	ΔΙΑΘΕΣΗ ΚΕΡΔΩΝ ΣΥΜΦΩΝΑ ΜΕ ΝΟΜΟΚΑΤΑΣΤΑΤΙΚΟ	59,76	59,76
-	31/12/2007		53-01-00-0000	ΚΑΚΟΥΡΑ ΕΥΑΓΓΕΛΙΑ	15	ΔΙΑΘΕΣΗ ΚΕΡΔΩΝ ΣΥΜΦΩΝΑ ΜΕ ΝΟΜΟΚΑΤΑΣΤΑΤΙΚΟ	397,42	397,42
Σύνολο Περιόδου Σε Μεταφορά:							436.490,58	436.490,58
Γενικά Σύνολα Σε Μεταφορά:							436.490,58	436.490,58

Ημερολόγιο Εγγραφών Ισολογισμού

Από 31/12/2007 Έως 31/12/2007

ΑΑ	Ημερίνα	Παραστατικό	Κωδικός	Περιγραφή Λογαριασμού	ΚΚ	Αιτιολογία Κίνησης	Χρέωση	Πίστωση
-	31/12/2007		53-01-00-0001	ΜΑΝΑΣΙΔΗΣ ΣΠΥΡΟΣ	15	ΔΙΑΘΕΣΗ ΚΕΡΔΩΝ ΣΥΜΦΩΝΑ ΜΕ ΝΟΜΟΚΑΤΑΣΤΑΤΙΚΟ		227,10
-	31/12/2007		53-01-00-0002	ΒΙΤΣΑ ΑΓΛΑΙΑ	15	ΔΙΑΘΕΣΗ ΚΕΡΔΩΝ ΣΥΜΦΩΝΑ ΜΕ ΝΟΜΟΚΑΤΑΣΤΑΤΙΚΟ	436.490,58	435.752,52
-	31/12/2007		53-01-00-0003	ΤΣΙΡΛΗΣ ΘΕΟΔΩΡΟΣ	15	ΔΙΑΘΕΣΗ ΚΕΡΔΩΝ ΣΥΜΦΩΝΑ ΜΕ ΝΟΜΟΚΑΤΑΣΤΑΤΙΚΟ	436.490,58	435.752,52
-	31/12/2007		53-01-00-0004	ΚΑΚΟΥΡΑΣ ΑΘΑΝΑΣΙΟΣ	15	ΔΙΑΘΕΣΗ ΚΕΡΔΩΝ ΣΥΜΦΩΝΑ ΜΕ ΝΟΜΟΚΑΤΑΣΤΑΤΙΚΟ		170,32
Τελικά Σύνολα Περιόδου:							436.490,58	436.490,58
Τελικά Γενικά Σύνολα:							436.490,58	436.490,58

8.5 ΙΣΟΛΟΓΙΣΜΟΣ ΚΛΕΙΣΙΜΑΤΟΣ

ΕΝΕΡΓΗΤΙΚΟ	ΙΣΟΛΟΓΙΣΜΟΣ 31/12/2007	ΠΑΘΗΤΙΚΟ	
ΠΑΓΙΟ ΕΝΕΡΓΗΤΙΚΟ		ΚΑΘΑΡΗ ΘΕΣΗ	
12. ΜΗΧΑΝΗΜΑΤΑ	665,00	40. ΚΕΦΑΛΑΙΟ	60000,00
14. ΕΠΙΠΛΑ	8163,05	41. ΑΠΟΘΕΜΑΤΙΚΑ	59,76
18. ΛΟΙΠΕΣ ΜΑΚΡ. ΑΠΑΙΤ.	3000,00	ΒΡΑΧ. ΥΠΟΧΡΕΩΣΕΙΣ	
ΑΠΟΘΕΜΑΤΑ		50. ΠΡΟΜΗΘΕΥΤΕΣ	9952,48
20. ΕΜΠΟΡΕΥΜΑΤΑ	7443,20	54. ΥΠΟΧΡ. ΦΟΡΟΙ-ΤΕΛΗ	2954,77
ΔΙΑΘΕΣΙΜΑ		55. ΑΣΦΑΛ. ΟΡΓΑΝΙΣΜΟΙ	3117,71
30. ΠΕΛΑΤΕΣ	1632,19		
38. ΧΡΗΜ. ΔΙΑΘΕΣΙΜΑ	55181,28		
ΣΥΝΟΛΟ	76084,82	ΣΥΝΟΛΟ	76084,82

8.6 ΠΙΝΑΚΑΣ ΔΙΑΘΕΣΗΣ ΚΕΡΔΩΝ

	ΠΟΣΑ ΚΛΕΙΟΜΕΝΗΣ ΧΡΗΣΗΣ
88.00 Καθαρά Αποτελέσματα: Κέρδη Χρήσης	1838,83
88.08 ΜΕΙΟΝ: Φόρος Εισοδήματος (1838,83*35%)	643,59
88.99 Κέρδη προς διάθεση	1195,24
Η διάθεση των κερδών γίνεται ως εξής:	
41.02 Τακτικό Αποθεματικό (1195,24*5%)	59,76
53.01.00 Α' Μέρισμα στους μετόχους	1135,48
Σύνολο	1195,24

ΠΑΡΑΡΤΗΜΑ: ΣΧΕΔΙΑΓΡΑΜΜΑ ΣΥΣΤΑΣΗΣ Α.Ε.

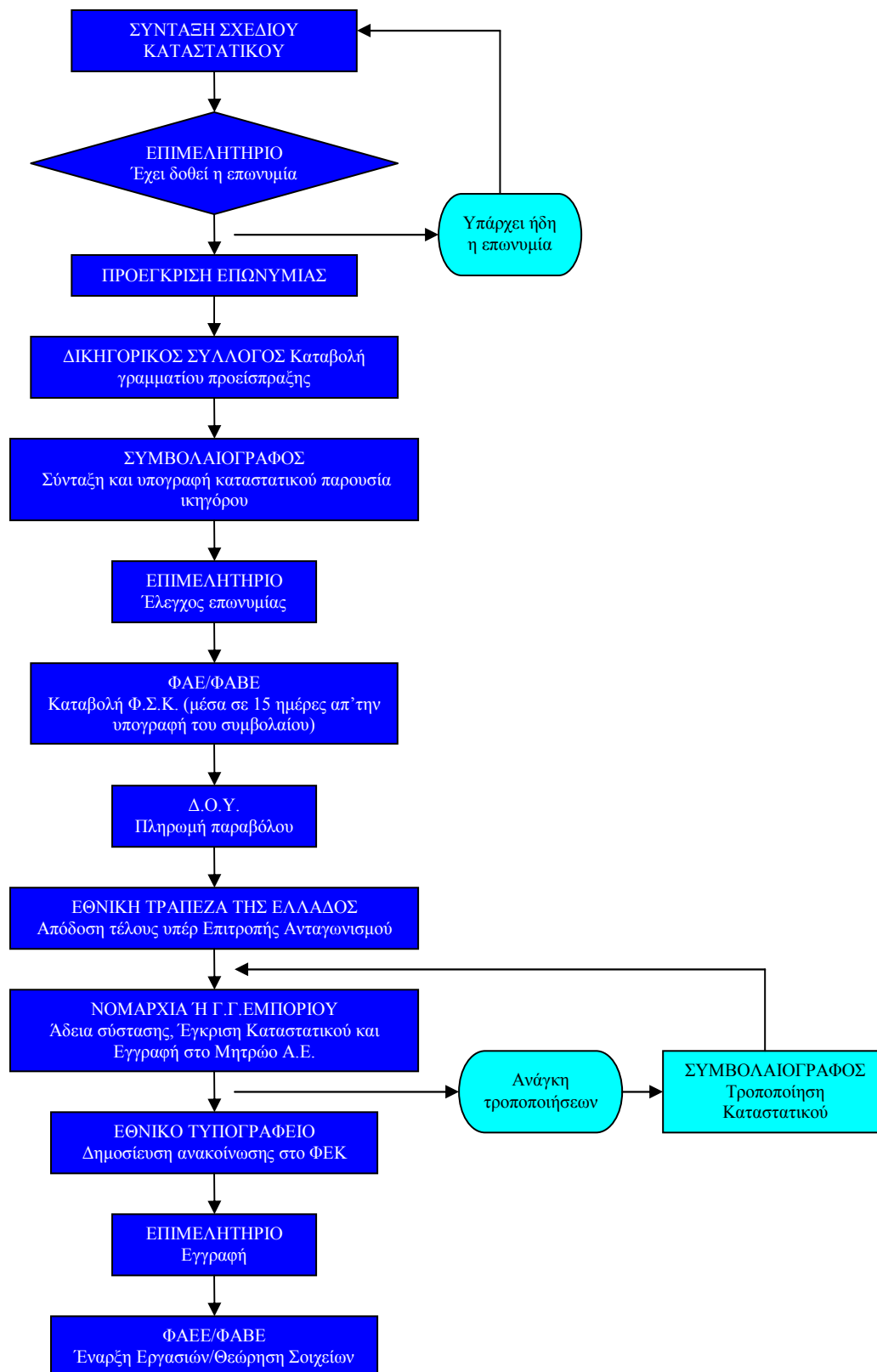

ΒΙΒΛΙΟΓΡΑΦΙΑ

ΒΙΒΛΙΑ:

1. Βαζακίδης Αθανάσιος, Σταυρόπουλος Αντώνιος, Χατζής Αναστάσιος, Λογιστικό Σχέδιο – Μηχανογράφηση Λογιστηρίου, 2005, Θεσσαλονίκη.
2. Καραγιάννης Ι. Δημήτριος, Καραγιάννης Δ. Ιωάννης, Καραγιάννη Δ. Αικατερίνη, Συστάσεις - Μετατάξεις - Μετατροπές - Συγχωνεύσεις - Απορροφήσεις - Λύσεις και Εκκαθαρίσεις Επιχειρήσεων, 2007, Θεσσαλονίκη.
3. Παπαδάτου Δ. Θεοδώρα, Πομόνης Σ. Νικόλαος, Η Λογιστική των Εμπορικών Εταιρειών, εκδόσεις Αθ. Σταμούλης, 2006, Αθήνα.
4. Σταματόπουλος Παρ. Δημήτρης, Ανάλυση – Ερμηνεία Κώδικα Φορολογικών Βιβλίων & Στοιχείων, εκδόσεις eliforin, 2008, Αθήνα.
5. Φορολογική Επιθεώρηση, Φορολογικός Οδηγός 2007, έκδοση Φορολογική Επιθεώρηση, Μάιος 2007, Αθήνα.

ΙΣΤΟΣΕΛΙΔΕΣ:

1. www.ebeth.gr, 2007
2. www.econ-e.gr, 2008
3. www.epixeireite.gr, 2008
4. www.nath.gr, 2003

ΑΛΛΑ:

Χρήση λογισμικών προγραμμάτων της Epsilon-net:

1. extra Λογιστική Διαχείριση
2. extra Μισθοδοσία
3. extra Tax System